

Comune di Monteverdi Marittimo
Provincia di Pisa
**REGOLAMENTO URBANISTICO
VARIANTE 2019**

Progettista: Arch. Massimo Bartolozzi





-  Limite territorio urbanizzato
-  Limite ambiti agricoli
-  Ambito agricolo ad uso prevalente
-  Ambito agricolo ad uso esclusivo
-  Ambito agricolo ad alta valenza ambientale

Tavola n. 2 - Capoluogo scala 1:2000
Individuazione del perimetro del territorio urbanizzato
(ex-art. 224 della L.R.T. n. 65/2014)



PIANO STRUTTURALE - Statuto del territorio - Tav. 4.
Capoluogo scala 1:15000
Ambiti agricoli ad uso prevalente ed esclusivo

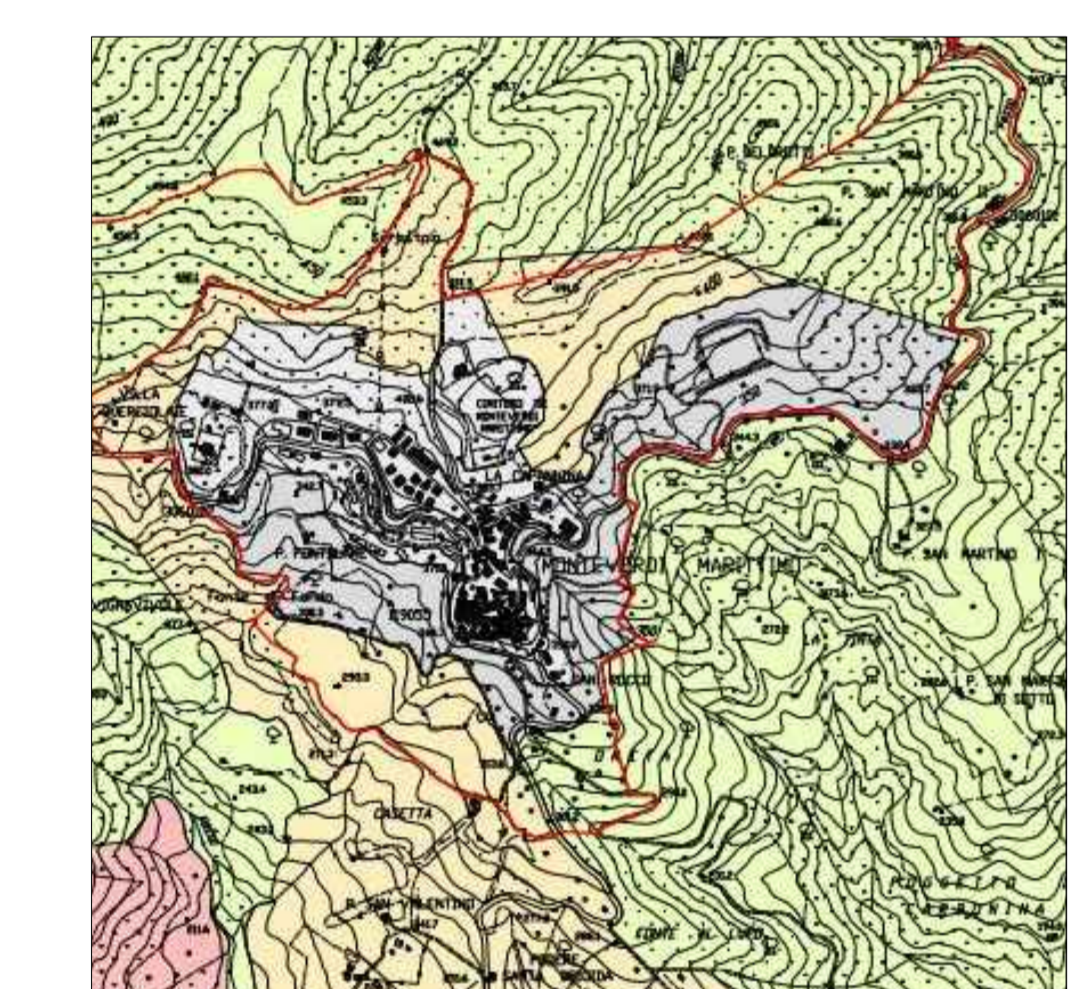
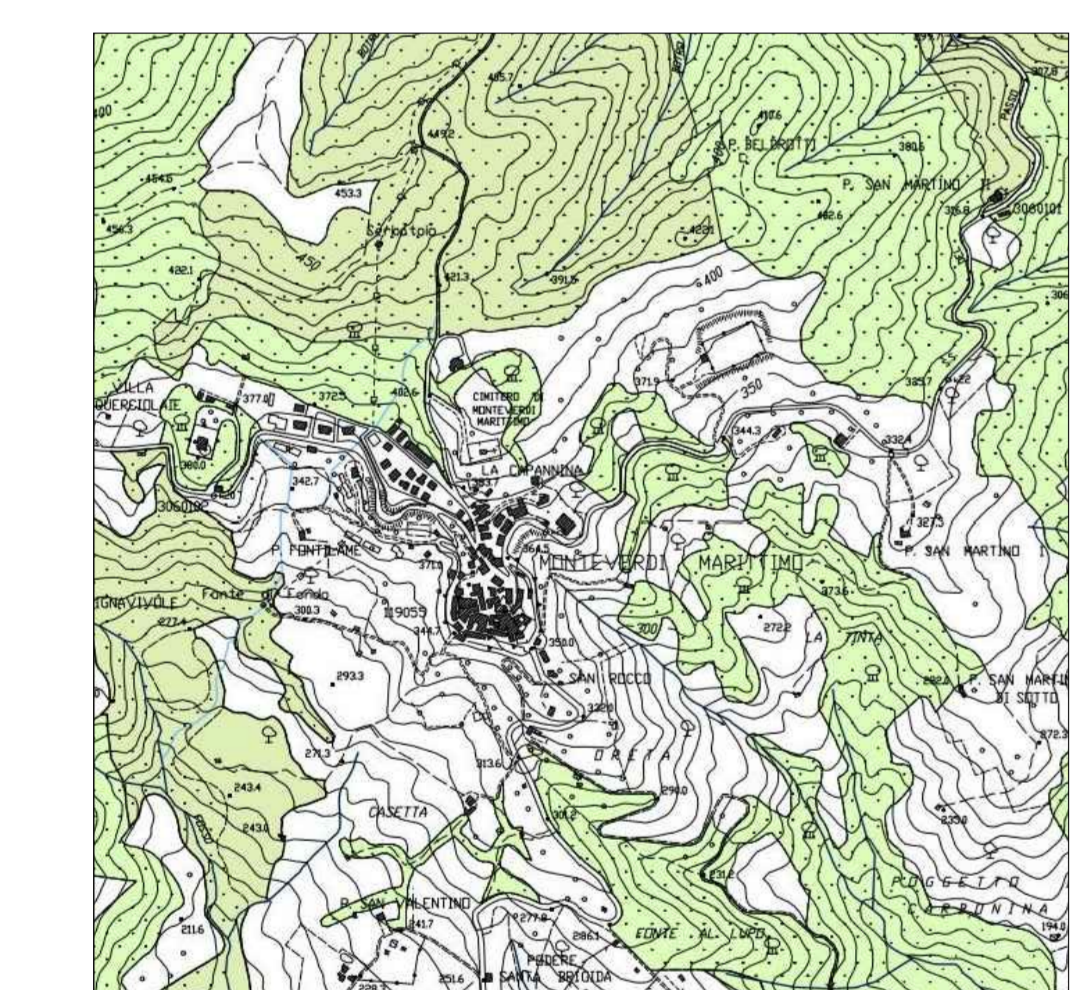

PIANO STRUTTURALE - Quadro conoscitivo - Tav. 4.
Capoluogo scala 1:15000
Carta Forestale

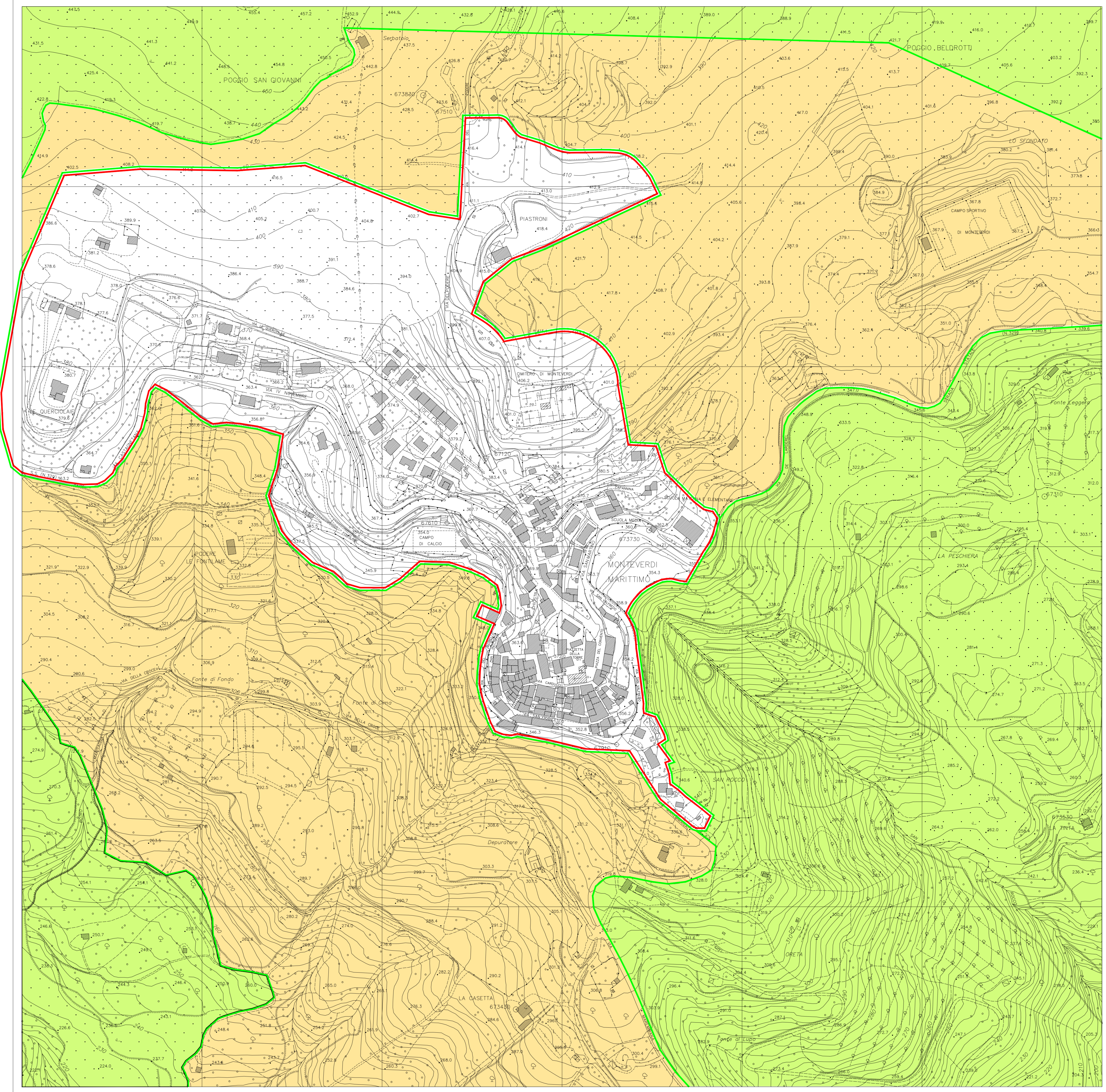

Capoluogo: veduta aerea