

Comune di Monteverdi M.mo

Indagine sul patrimonio edilizio esistente

Scheda N°57

Toponimo:	Via:	N°	Loc: LA BADIA VECCHIA	Identificativo Catastale: F. - P.
Regesto dei Beni Culturali	Aggiornamento: Si			Tipo edilizio: Edificio Rurale

EPOCA	STATO EDIFICIO	STATO DI CONSERVAZIONE	STRUTTURE IN ELEVAZIONE	SOLAI	MANTO DI COPERTURA	SUPERFETAZIONI	RESEDE	USO	INTERRATO
<input type="checkbox"/> 1825	<input checked="" type="checkbox"/> Originario	<input checked="" type="checkbox"/> Buono	<input checked="" type="checkbox"/> Intonacate a vista	<input type="checkbox"/> Volta in laterizio	<input type="checkbox"/> Marsigliesi	<input type="checkbox"/> Si	<input type="checkbox"/> Giardino	<input type="checkbox"/> Residenziale	<input type="checkbox"/> Si
<input type="checkbox"/> 1940	<input type="checkbox"/> Restaurato	<input type="checkbox"/> Medio	<input type="checkbox"/> Mattoni	<input type="checkbox"/> Legno e laterizio	<input type="checkbox"/> Portoghesi	<input checked="" type="checkbox"/> No	<input type="checkbox"/> Orto	<input checked="" type="checkbox"/> 2° Casa	<input checked="" type="checkbox"/> No
<input checked="" type="checkbox"/> CTR	<input type="checkbox"/> Adeguato con servizi	<input type="checkbox"/> Cattivo	<input type="checkbox"/> Conci di pietra	<input type="checkbox"/> Ferro e laterizio	<input checked="" type="checkbox"/> Coppi e tegoli	Piani fuori terra: 1	<input type="checkbox"/> Boscato	<input type="checkbox"/> Deposito/Magazzino	
<input type="checkbox"/> 2007	<input type="checkbox"/> Ristrutturato	<input type="checkbox"/> Cantiere	<input type="checkbox"/> Legno	<input type="checkbox"/> Laterizio armato	<input type="checkbox"/> Eternit		<input type="checkbox"/> Abbandonato	<input type="checkbox"/> Turistico	
	<input type="checkbox"/> Diverso		<input type="checkbox"/> Lamiera		<input type="checkbox"/> Lamiera	<input type="checkbox"/> Piscina	<input checked="" type="checkbox"/> Prato	<input type="checkbox"/> Abbandonato	
			<input type="checkbox"/> Blocchi di cemento armato		<input type="checkbox"/> Altro	<input checked="" type="checkbox"/> Prato	<input type="checkbox"/> Tennis	<input type="checkbox"/> Stalla	
			<input type="checkbox"/> Mista		<input type="checkbox"/> Non ha copertura	<input type="checkbox"/> Garage	<input type="checkbox"/> Chiesa		

NOTE:

CTR (Scala 1:10.000 / Scala 1:2.000)

PERICOLOSITA' IDRAULICA ELEVATA (PIE)
 PERICOLOSITA' IDRAULICA MOLTO ELEVATA (PIME)

VINCOLI: IDROGEOLOGICO
 PAESAGGISTICO e FLUVIALE

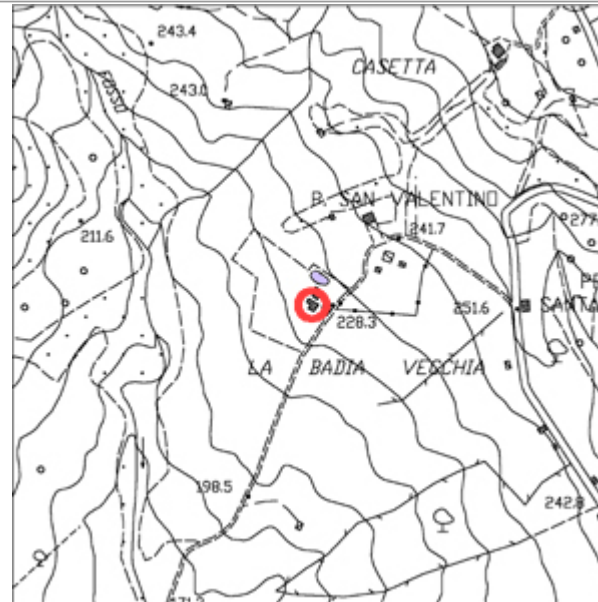

DOCUMENTAZIONE FOTOGRAFICA (Scheda N°57)



Comune di Monteverdi M.mo

Indagine sul patrimonio edilizio esistente

Scheda N°58

Toponimo:	Via:	N°	Loc: LA BADIA VECCHIA	Identificativo Catastale: F. - P.					
Regesto dei Beni Culturali	Aggiornamento: Si			Tipo edilizio: Edificio Rurale					
EPOCA	STATO EDIFICIO	STATO DI CONSERVAZIONE	STRUTTURE IN ELEVAZIONE	SOLAI	MANTO DI COPERTURA	SUPERFETAZIONI	RESEDE	USO	INTERRATO
<input type="checkbox"/> 1825 <input type="checkbox"/> 1940 <input checked="" type="checkbox"/> CTR <input type="checkbox"/> 2007	<input checked="" type="checkbox"/> Originario <input type="checkbox"/> Restaurato <input type="checkbox"/> Adeguato con servizi <input type="checkbox"/> Ristrutturato <input type="checkbox"/> Diverso	<input type="checkbox"/> Buono <input type="checkbox"/> Medio <input type="checkbox"/> Cattivo <input checked="" type="checkbox"/> Cantiere	<input checked="" type="checkbox"/> Intonacate a vista <input type="checkbox"/> Mattoni <input type="checkbox"/> Conci di pietra <input type="checkbox"/> Legno <input type="checkbox"/> Lamiera <input type="checkbox"/> Blocchi di cemento armato <input type="checkbox"/> Mista	<input type="checkbox"/> Volta in laterizio <input checked="" type="checkbox"/> Legno e laterizio <input type="checkbox"/> Ferro e laterizio <input type="checkbox"/> Laterizio armato	<input type="checkbox"/> Marsigliesi <input type="checkbox"/> Portoghesi <input checked="" type="checkbox"/> Coppi e tegoli <input type="checkbox"/> Eternit <input type="checkbox"/> Lamiera <input type="checkbox"/> Altro <input type="checkbox"/> Non ha copertura	<input type="checkbox"/> Si <input checked="" type="checkbox"/> No Piani fuori terra: 1	<input type="checkbox"/> Giardino <input type="checkbox"/> Orto <input type="checkbox"/> Boscato <input type="checkbox"/> Abbandonato <input type="checkbox"/> Piscina <input type="checkbox"/> Prato <input type="checkbox"/> Tennis <input type="checkbox"/> Garage	<input type="checkbox"/> Residenziale <input type="checkbox"/> 2° Casa <input type="checkbox"/> Deposito/Magazzino <input type="checkbox"/> Turistico <input type="checkbox"/> Abbandonato <input type="checkbox"/> Stalla <input type="checkbox"/> Chiesa	<input type="checkbox"/> Si <input checked="" type="checkbox"/> No

NOTE: CANTIERE, CONCESSIONE EDILIZIA N. 03 DEL 10/03/2004, INIZIO LAVORI 01/09/2004



DOCUMENTAZIONE FOTOGRAFICA (Scheda N°58)



Comune di Monteverdi M.mo

Indagine sul patrimonio edilizio esistente

Scheda N°59

Toponimo:	Via:	N°	Loc: LA BADIA VECCHIA	Identificativo Catastale: F. - P.					
Regesto dei Beni Culturali	Aggiornamento: Si			Tipo edilizio: Edificio Rurale					
EPOCA	STATO EDIFICIO	STATO DI CONSERVAZIONE	STRUTTURE IN ELEVAZIONE	SOLAI	MANTO DI COPERTURA	SUPERFETAZIONI	RESEDE	USO	INTERRATO
<input type="checkbox"/> 1825 <input type="checkbox"/> 1940 <input type="checkbox"/> CTR <input checked="" type="checkbox"/> 2007	<input checked="" type="checkbox"/> Originario <input type="checkbox"/> Restaurato <input type="checkbox"/> Adeguato con servizi <input type="checkbox"/> Ristrutturato <input type="checkbox"/> Diverso	<input type="checkbox"/> Buono <input type="checkbox"/> Medio <input type="checkbox"/> Cattivo <input checked="" type="checkbox"/> Cantiere	<input type="checkbox"/> Intonacate a vista <input type="checkbox"/> Mattoni <input checked="" type="checkbox"/> Conci di pietra <input type="checkbox"/> Legno <input type="checkbox"/> Lamiera <input type="checkbox"/> Blocchi di cemento armato <input type="checkbox"/> Mista	<input type="checkbox"/> Volta in laterizio <input checked="" type="checkbox"/> Legno e laterizio <input type="checkbox"/> Ferro e laterizio <input type="checkbox"/> Laterizio armato	<input type="checkbox"/> Marsigliesi <input type="checkbox"/> Portoghesi <input checked="" type="checkbox"/> Coppi e tegoli <input type="checkbox"/> Eternit <input type="checkbox"/> Lamiera <input type="checkbox"/> Altro <input type="checkbox"/> Non ha copertura	<input type="checkbox"/> Si <input checked="" type="checkbox"/> No Piani fuori terra: 1	<input type="checkbox"/> Giardino <input type="checkbox"/> Orto <input type="checkbox"/> Boscato <input type="checkbox"/> Abbandonato <input type="checkbox"/> Piscina <input checked="" type="checkbox"/> Prato <input type="checkbox"/> Tennis <input type="checkbox"/> Garage	<input type="checkbox"/> Residenziale <input checked="" type="checkbox"/> 2° Casa <input type="checkbox"/> Deposito/Magazzino <input type="checkbox"/> Turistico <input type="checkbox"/> Abbandonato <input type="checkbox"/> Stalla <input type="checkbox"/> Chiesa	<input type="checkbox"/> Si <input checked="" type="checkbox"/> No

NOTE: CANTIERE, PERMESSO DI COSTRUIRE N. 34 DEL 27/12/2005, INIZIO LAVORI 12/06/2006

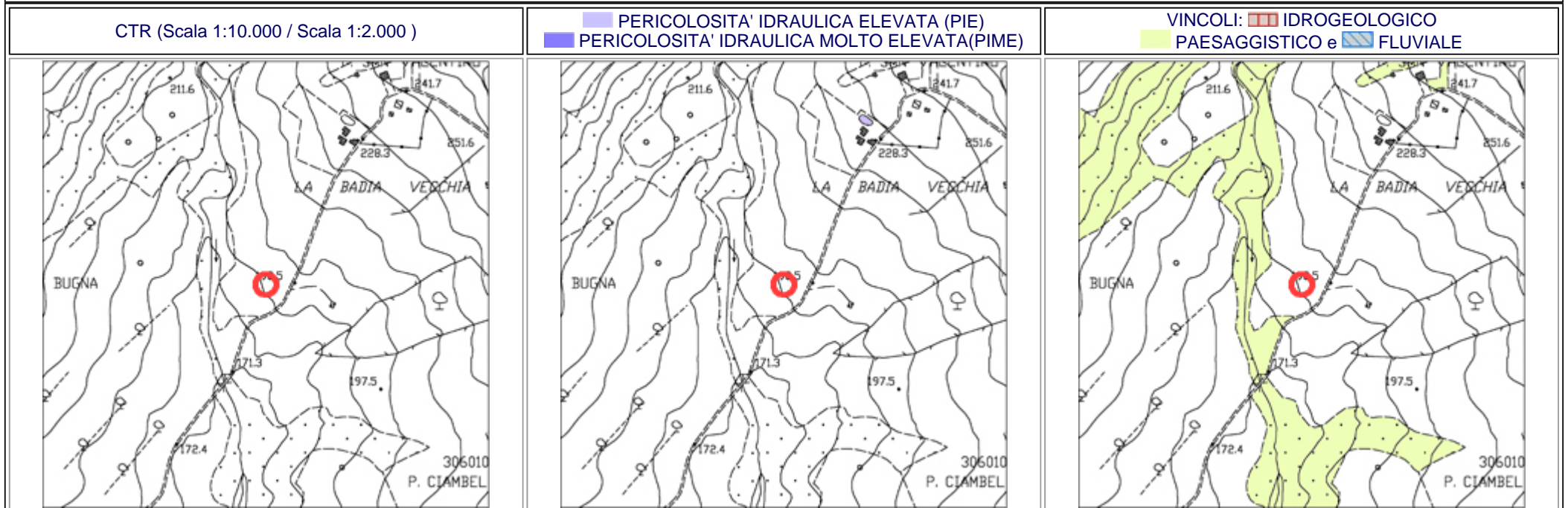

DOCUMENTAZIONE FOTOGRAFICA (Scheda N°59)



Comune di Monteverdi M.mo Indagine sul patrimonio edilizio esistente

Scheda N°60

Toponimo:	Via:	N°	Loc: LA BADIA VECCHIA	Identificativo Catastale: F. - P.					
Regesto dei Beni Culturali	Aggiornamento: Si			Tipo edilizio: Edificio Rurale					
EPOCA	STATO EDIFICIO	STATO DI CONSERVAZIONE	STRUTTURE IN ELEVAZIONE	SOLAI	MANTO DI COPERTURA	SUPERFETAZIONI	RESEDE	USO	INTERRATO
<input type="checkbox"/> 1825 <input type="checkbox"/> 1940 <input type="checkbox"/> CTR <input checked="" type="checkbox"/> 2007	<input type="checkbox"/> Originario <input type="checkbox"/> Restaurato <input type="checkbox"/> Adeguato con servizi <input type="checkbox"/> Ristrutturato <input type="checkbox"/> Diverso	<input type="checkbox"/> Buono <input type="checkbox"/> Medio <input type="checkbox"/> Cattivo <input checked="" type="checkbox"/> Cantiere	<input type="checkbox"/> Intonacate a vista <input type="checkbox"/> Mattoni <input type="checkbox"/> Conci di pietra <input type="checkbox"/> Legno <input type="checkbox"/> Lamiera <input type="checkbox"/> Blocchi di cemento armato <input type="checkbox"/> Mista	<input type="checkbox"/> Volta in laterizio <input type="checkbox"/> Legno e laterizio <input type="checkbox"/> Ferro e laterizio <input type="checkbox"/> Laterizio armato	<input type="checkbox"/> Marsigliesi <input type="checkbox"/> Portoghesi <input type="checkbox"/> Coppi e tegoli <input type="checkbox"/> Eternit <input type="checkbox"/> Lamiera <input type="checkbox"/> Altro <input type="checkbox"/> Non ha copertura	<input type="checkbox"/> Si <input type="checkbox"/> No Piani fuori terra: 0	<input type="checkbox"/> Giardino <input type="checkbox"/> Orto <input type="checkbox"/> Boscato <input type="checkbox"/> Abbandonato <input type="checkbox"/> Piscina <input type="checkbox"/> Prato <input type="checkbox"/> Tennis <input type="checkbox"/> Garage	<input type="checkbox"/> Residenziale <input type="checkbox"/> 2° Casa <input type="checkbox"/> Deposito/Magazzino <input type="checkbox"/> Turistico <input type="checkbox"/> Abbandonato <input type="checkbox"/> Stalla <input type="checkbox"/> Chiesa	<input type="checkbox"/> Si <input type="checkbox"/> No

NOTE: CANTIERE, CONCESSIONE EDILIZIA N. 38/2005, INIZIO LAVORI 20/11/2006

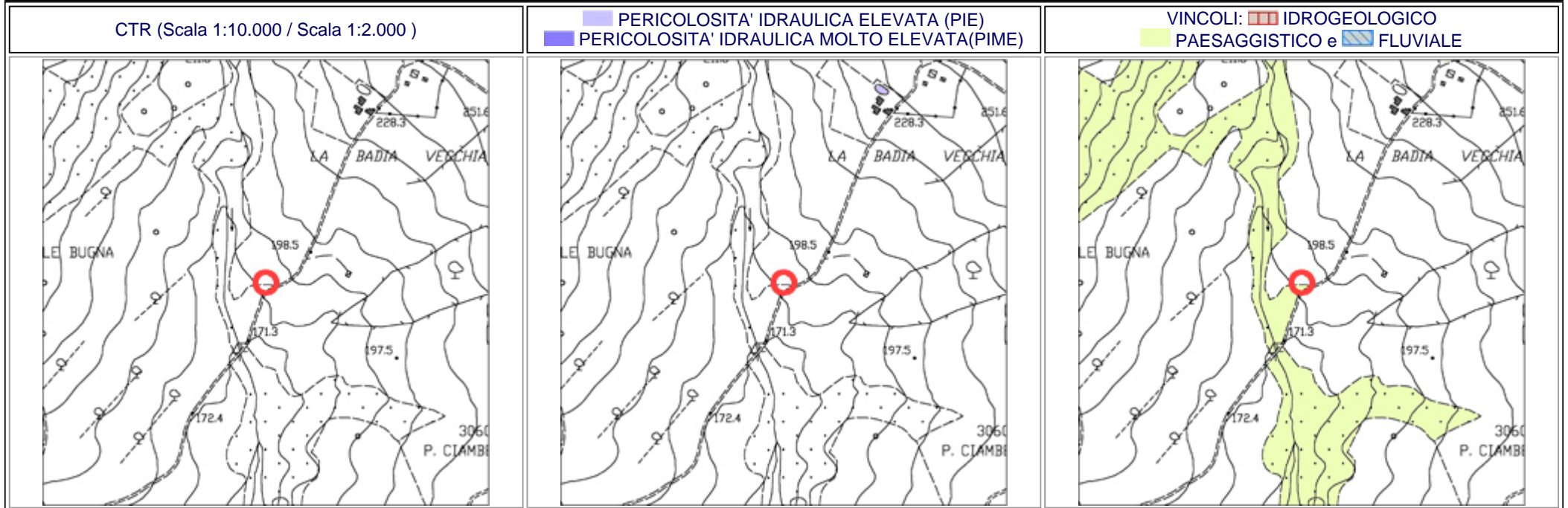

DOCUMENTAZIONE FOTOGRAFICA (Scheda N°60)



Comune di Monteverdi M.mo

Indagine sul patrimonio edilizio esistente

Scheda N°61

Toponimo:		Via:	N°	Loc: LA BADIA VECCHIA		Identificativo Catastale: F. - P.			
Regesto dei Beni Culturali		Aggiornamento: No				Tipo edilizio: Edificio Rurale			
EPOCA	STATO EDIFICIO	STATO DI CONSERVAZIONE	STRUTTURE IN ELEVAZIONE	SOLAI	MANTO DI COPERTURA	SUPERFETAZIONI	RESEDE	USO	INTERRATO
<input type="checkbox"/> 1825 <input type="checkbox"/> 1940 <input checked="" type="checkbox"/> CTR <input type="checkbox"/> 2007	<input type="checkbox"/> Originario <input checked="" type="checkbox"/> Restaurato <input type="checkbox"/> Adeguato con servizi <input type="checkbox"/> Ristrutturato <input type="checkbox"/> Diverso	<input checked="" type="checkbox"/> Buono <input type="checkbox"/> Medio <input type="checkbox"/> Cattivo <input type="checkbox"/> Cantiere	<input type="checkbox"/> Intonacate a vista <input type="checkbox"/> Mattoni <input type="checkbox"/> Conci di pietra <input type="checkbox"/> Legno <input type="checkbox"/> Lamiera <input type="checkbox"/> Blocchi di cemento armato <input checked="" type="checkbox"/> Mista	<input type="checkbox"/> Volta in laterizio <input checked="" type="checkbox"/> Legno e laterizio <input type="checkbox"/> Ferro e laterizio <input type="checkbox"/> Laterizio armato	<input type="checkbox"/> Marsigliesi <input type="checkbox"/> Portoghesi <input checked="" type="checkbox"/> Coppi e tegoli <input type="checkbox"/> Eternit <input type="checkbox"/> Lamiera <input type="checkbox"/> Altro <input type="checkbox"/> Non ha copertura	<input type="checkbox"/> Si <input checked="" type="checkbox"/> No Piani fuori terra: 2	<input type="checkbox"/> Giardino <input type="checkbox"/> Orto <input type="checkbox"/> Boscato <input type="checkbox"/> Abbandonato <input type="checkbox"/> Piscina <input checked="" type="checkbox"/> Prato <input type="checkbox"/> Tennis <input type="checkbox"/> Garage	<input type="checkbox"/> Residenziale <input checked="" type="checkbox"/> 2° Casa <input type="checkbox"/> Deposito/Magazzino <input type="checkbox"/> Turistico <input type="checkbox"/> Abbandonato <input type="checkbox"/> Stalla <input type="checkbox"/> Chiesa	<input type="checkbox"/> Si <input checked="" type="checkbox"/> No

NOTE:

CTR (Scala 1:10.000 / Scala 1:2.000)

PERICOLOSITA' IDRAULICA ELEVATA (PIE)
 PERICOLOSITA' IDRAULICA MOLTO ELEVATA (PIME)

VINCOLI: IDROGEOLOGICO
 PAESAGGISTICO e FLUVIALE

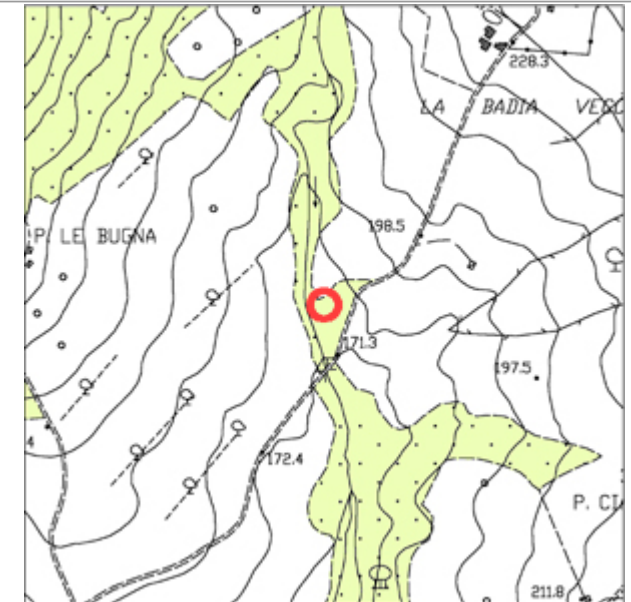
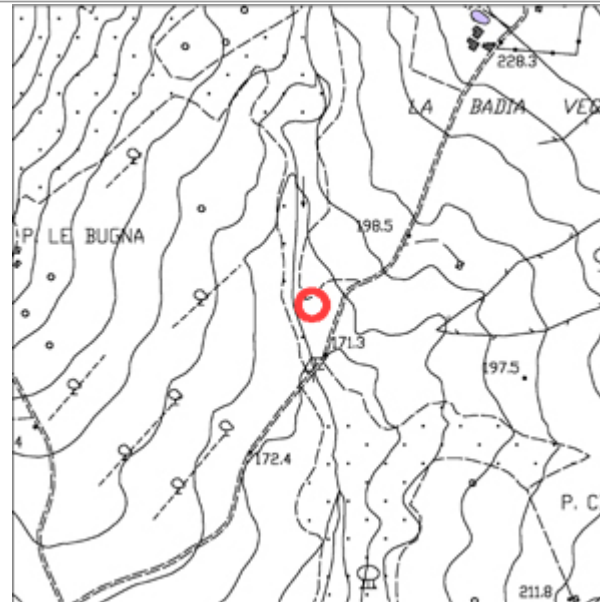
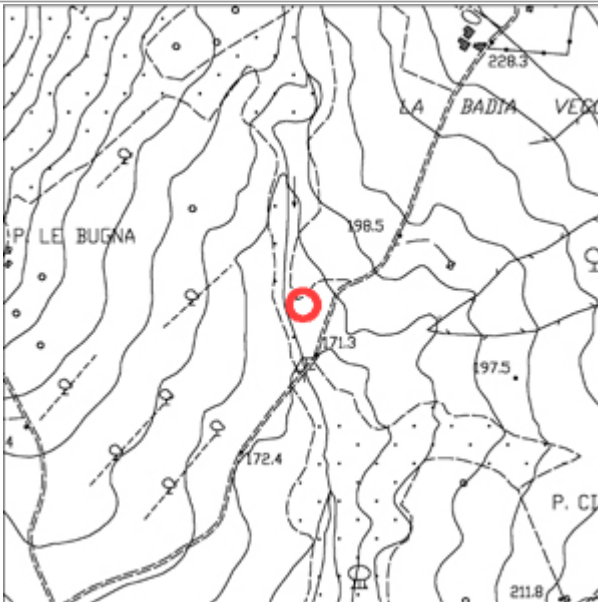

DOCUMENTAZIONE FOTOGRAFICA (Scheda N°61)



Comune di Monteverdi M.mo

Indagine sul patrimonio edilizio esistente

Scheda N°61A

Toponimo:	Via:	N°	Loc: LA BADIA VECCHIA	Identificativo Catastale: F. - P.					
Regesto dei Beni Culturali	Aggiornamento: No			Tipo edilizio: Edificio Rurale					
EPOCA	STATO EDIFICIO	STATO DI CONSERVAZIONE	STRUTTURE IN ELEVAZIONE	SOLAI	MANTO DI COPERTURA	SUPERFETAZIONI	RESEDE	USO	INTERRATO
<input type="checkbox"/> 1825 <input type="checkbox"/> 1940 <input type="checkbox"/> CTR <input checked="" type="checkbox"/> 2007	<input type="checkbox"/> Originario <input checked="" type="checkbox"/> Restaurato <input type="checkbox"/> Adeguato con servizi <input type="checkbox"/> Ristrutturato <input type="checkbox"/> Diverso	<input type="checkbox"/> Buono <input type="checkbox"/> Medio <input type="checkbox"/> Cattivo <input checked="" type="checkbox"/> Cantiere	<input type="checkbox"/> Intonacate a vista <input type="checkbox"/> Mattoni <input type="checkbox"/> Conci di pietra <input type="checkbox"/> Legno <input type="checkbox"/> Lamiera <input type="checkbox"/> Blocchi di cemento armato <input type="checkbox"/> Mista	<input type="checkbox"/> Volta in laterizio <input type="checkbox"/> Legno e laterizio <input type="checkbox"/> Ferro e laterizio <input type="checkbox"/> Laterizio armato	<input type="checkbox"/> Marsigliesi <input type="checkbox"/> Portoghesi <input type="checkbox"/> Coppi e tegoli <input type="checkbox"/> Eternit <input type="checkbox"/> Lamiera <input type="checkbox"/> Altro <input type="checkbox"/> Non ha copertura	<input type="checkbox"/> Si <input type="checkbox"/> No Piani fuori terra: 2	<input type="checkbox"/> Giardino <input type="checkbox"/> Orto <input type="checkbox"/> Boscato <input type="checkbox"/> Abbandonato <input type="checkbox"/> Piscina <input type="checkbox"/> Prato <input type="checkbox"/> Tennis <input type="checkbox"/> Garage	<input type="checkbox"/> Residenziale <input type="checkbox"/> 2° Casa <input type="checkbox"/> Deposito/Magazzino <input type="checkbox"/> Turistico <input type="checkbox"/> Abbandonato <input type="checkbox"/> Stalla <input type="checkbox"/> Chiesa	<input type="checkbox"/> Si <input type="checkbox"/> No

NOTE: CANTIERE, PERMESSO DI COSTRUIRE N. 15 DEL 14/08/2006, INIZIO LAVORI 04/12/2006

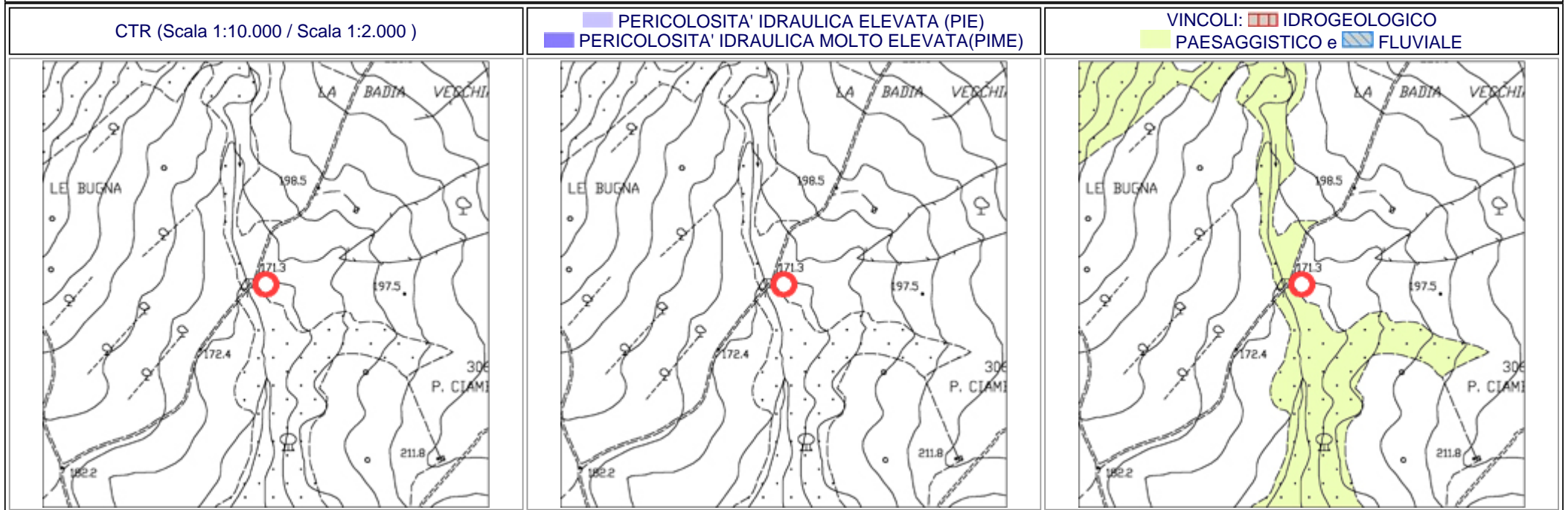

DOCUMENTAZIONE FOTOGRAFICA (Scheda N° 61A)



Comune di Monteverdi M.mo Indagine sul patrimonio edilizio esistente

Scheda N°62

Toponimo: SAN VALENTINO	Via:	N°	Loc: LA BADIA VECCHIA	Identificativo Catastale: F. - P.					
Regesto dei Beni Culturali	Aggiornamento: No			Tipo edilizio: Edificio Rurale					
EPOCA	STATO EDIFICIO	STATO DI CONSERVAZIONE	STRUTTURE IN ELEVAZIONE	SOLAI	MANTO DI COPERTURA	SUPERFETAZIONI	RESEDE	USO	INTERRATO
<input type="checkbox"/> 1825 <input checked="" type="checkbox"/> 1940 <input type="checkbox"/> CTR <input type="checkbox"/> 2007	<input checked="" type="checkbox"/> Originario <input type="checkbox"/> Restaurato <input type="checkbox"/> Adeguato con servizi <input type="checkbox"/> Ristrutturato <input type="checkbox"/> Diverso	<input checked="" type="checkbox"/> Buono <input type="checkbox"/> Medio <input type="checkbox"/> Cattivo <input type="checkbox"/> Cantiere	<input type="checkbox"/> Intonacate a vista <input type="checkbox"/> Mattoni <input type="checkbox"/> Conci di pietra <input type="checkbox"/> Legno <input type="checkbox"/> Lamiera <input type="checkbox"/> Blocchi di cemento armato <input checked="" type="checkbox"/> Mista	<input type="checkbox"/> Volta in laterizio <input type="checkbox"/> Legno e laterizio <input type="checkbox"/> Ferro e laterizio <input type="checkbox"/> Laterizio armato	<input checked="" type="checkbox"/> Marsigliesi <input type="checkbox"/> Portoghesi <input type="checkbox"/> Coppi e tegoli <input type="checkbox"/> Eternit <input type="checkbox"/> Lamiera <input type="checkbox"/> Altro <input type="checkbox"/> Non ha copertura	<input type="checkbox"/> Si <input checked="" type="checkbox"/> No Piani fuori terra: 2	<input type="checkbox"/> Giardino <input type="checkbox"/> Orto <input type="checkbox"/> Boscato <input type="checkbox"/> Abbandonato <input type="checkbox"/> Piscina <input checked="" type="checkbox"/> Prato <input type="checkbox"/> Tennis <input type="checkbox"/> Garage	<input checked="" type="checkbox"/> Residenziale <input type="checkbox"/> 2° Casa <input type="checkbox"/> Deposito/Magazzino <input type="checkbox"/> Turistico <input type="checkbox"/> Abbandonato <input type="checkbox"/> Stalla <input type="checkbox"/> Chiesa	<input type="checkbox"/> Si <input checked="" type="checkbox"/> No

NOTE:

CTR (Scala 1:10.000 / Scala 1:2.000)

PERICOLOSITA' IDRAULICA ELEVATA (PIE)
 PERICOLOSITA' IDRAULICA MOLTO ELEVATA (PIME)

VINCOLI: IDROGEOLOGICO
 PAESAGGISTICO e FLUVIALE



DOCUMENTAZIONE FOTOGRAFICA (Scheda N°62)



Comune di Monteverdi M.mo

Indagine sul patrimonio edilizio esistente

Scheda N°63

Toponimo: C. PERBONO I		Via:	N°	Loc: PERBONO	Identificativo Catastale: F. - P.				
Regesto dei Beni Culturali		Aggiornamento: No			Tipo edilizio: Edificio Rurale				
EPOCA	STATO EDIFICIO	STATO DI CONSERVAZIONE	STRUTTURE IN ELEVAZIONE	SOLAI	MANTO DI COPERTURA	SUPERFETAZIONI	RESEDE	USO	INTERRATO
<input type="checkbox"/> 1825	<input checked="" type="checkbox"/> Originario	<input type="checkbox"/> Buono	<input type="checkbox"/> Intonacate a vista	<input type="checkbox"/> Volta in laterizio	<input type="checkbox"/> Marsigliesi	<input type="checkbox"/> Si	<input type="checkbox"/> Giardino	<input type="checkbox"/> Residenziale	<input type="checkbox"/> Si
<input checked="" type="checkbox"/> 1940	<input type="checkbox"/> Restaurato	<input checked="" type="checkbox"/> Medio	<input type="checkbox"/> Mattoni	<input type="checkbox"/> Legno e laterizio	<input checked="" type="checkbox"/> Portoghesi	<input checked="" type="checkbox"/> No	<input type="checkbox"/> Orto	<input checked="" type="checkbox"/> 2° Casa	<input checked="" type="checkbox"/> No
<input type="checkbox"/> CTR	<input type="checkbox"/> Adeguato con servizi	<input type="checkbox"/> Cattivo	<input checked="" type="checkbox"/> Conci di pietra	<input type="checkbox"/> Ferro e laterizio	<input type="checkbox"/> Coppi e tegoli	Piani fuori terra: 2	<input type="checkbox"/> Boscato	<input type="checkbox"/> Deposito/Magazzino	
<input type="checkbox"/> 2007	<input type="checkbox"/> Ristrutturato	<input type="checkbox"/> Cantiere	<input type="checkbox"/> Legno	<input type="checkbox"/> Laterizio armato	<input type="checkbox"/> Eternit		<input type="checkbox"/> Abbandonato	<input type="checkbox"/> Turistico	
	<input type="checkbox"/> Diverso		<input type="checkbox"/> Lamiera		<input type="checkbox"/> Lamiera		<input type="checkbox"/> Piscina	<input type="checkbox"/> Abbandonato	
			<input type="checkbox"/> Blocchi di cemento armato		<input type="checkbox"/> Altro		<input checked="" type="checkbox"/> Prato	<input type="checkbox"/> Stalla	
			<input type="checkbox"/> Mista		<input type="checkbox"/> Non ha copertura		<input type="checkbox"/> Tennis	<input type="checkbox"/> Chiesa	
							<input type="checkbox"/> Garage		

NOTE: MANTO DI COPERTURA, PORTOGHESI E MARSIGLIESI

CTR (Scala 1:10.000 / Scala 1:2.000)

PERICOLOSITA' IDRAULICA ELEVATA (PIE)
 PERICOLOSITA' IDRAULICA MOLTO ELEVATA (PIME)

VINCOLI: IDROGEOLOGICO
 PAESAGGISTICO e FLUVIALE

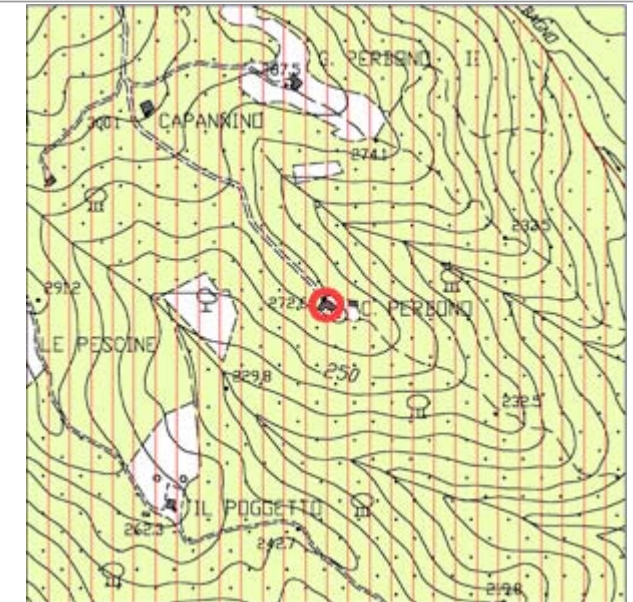
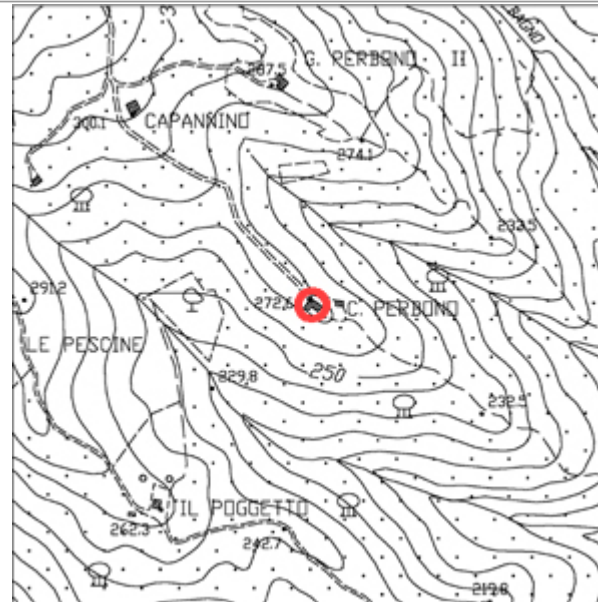
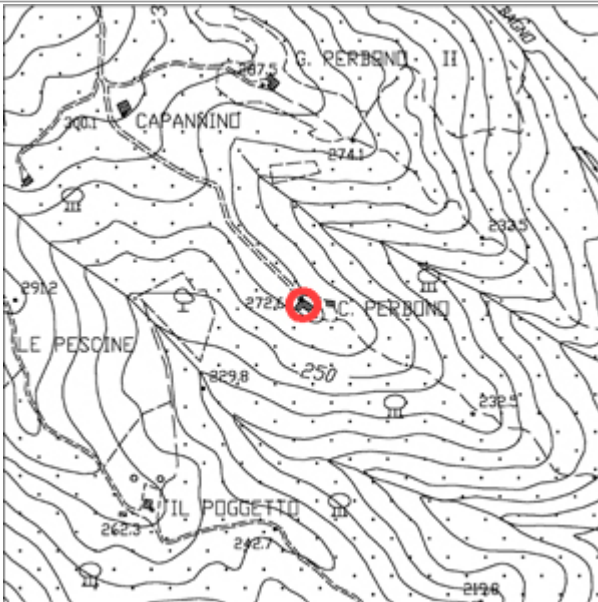

DOCUMENTAZIONE FOTOGRAFICA (Scheda N°63)



Comune di Monteverdi M.mo

Indagine sul patrimonio edilizio esistente

Scheda N°63A

Toponimo: C. PERBONO I	Via:	N°	Loc: PERBONO	Identificativo Catastale: F. - P.
Regesto dei Beni Culturali	Aggiornamento: No			Tipo edilizio: Accessorio

EPOCA	STATO EDIFICIO	STATO DI CONSERVAZIONE	STRUTTURE IN ELEVAZIONE	SOLAI	MANTO DI COPERTURA	SUPERFETAZIONI	RESEDE	USO	INTERRATO
<input type="checkbox"/> 1825	<input checked="" type="checkbox"/> Originario	<input checked="" type="checkbox"/> Buono	<input type="checkbox"/> Intonacate a vista	<input type="checkbox"/> Volta in laterizio	<input type="checkbox"/> Marsigliesi	<input type="checkbox"/> Si	<input type="checkbox"/> Giardino	<input type="checkbox"/> Residenziale	<input type="checkbox"/> Si
<input checked="" type="checkbox"/> 1940	<input type="checkbox"/> Restaurato	<input type="checkbox"/> Medio	<input type="checkbox"/> Mattoni	<input type="checkbox"/> Legno e laterizio	<input checked="" type="checkbox"/> Portoghesi	<input checked="" type="checkbox"/> No	<input type="checkbox"/> Orto	<input type="checkbox"/> 2° Casa	<input checked="" type="checkbox"/> No
<input type="checkbox"/> CTR	<input type="checkbox"/> Adeguato con servizi	<input type="checkbox"/> Cattivo	<input checked="" type="checkbox"/> Conci di pietra	<input type="checkbox"/> Ferro e laterizio	<input type="checkbox"/> Coppi e tegoli	Piani fuori terra: 1	<input type="checkbox"/> Boscato	<input checked="" type="checkbox"/> Deposito/Magazzino	<input type="checkbox"/> Turistico
<input type="checkbox"/> 2007	<input type="checkbox"/> Ristrutturato	<input type="checkbox"/> Cantiere	<input type="checkbox"/> Legno	<input type="checkbox"/> Laterizio armato	<input type="checkbox"/> Eternit		<input type="checkbox"/> Abbandonato	<input type="checkbox"/> Turistico	<input type="checkbox"/> Abbandonato
	<input type="checkbox"/> Diverso		<input type="checkbox"/> Lamiera		<input type="checkbox"/> Lamiera		<input type="checkbox"/> Piscina	<input type="checkbox"/> Abbandonato	<input type="checkbox"/> Stalla
			<input type="checkbox"/> Blocchi di cemento armato		<input type="checkbox"/> Altro		<input checked="" type="checkbox"/> Prato	<input type="checkbox"/> Chiesa	
			<input type="checkbox"/> Mista		<input type="checkbox"/> Non ha copertura		<input type="checkbox"/> Tennis	<input type="checkbox"/> Chiesa	
							<input type="checkbox"/> Garage		

NOTE:

CTR (Scala 1:10.000 / Scala 1:2.000)

PERICOLOSITA' IDRAULICA ELEVATA (PIE)
 PERICOLOSITA' IDRAULICA MOLTO ELEVATA (PIME)

VINCOLI: IDROGEOLOGICO
 PAESAGGISTICO e FLUVIALE

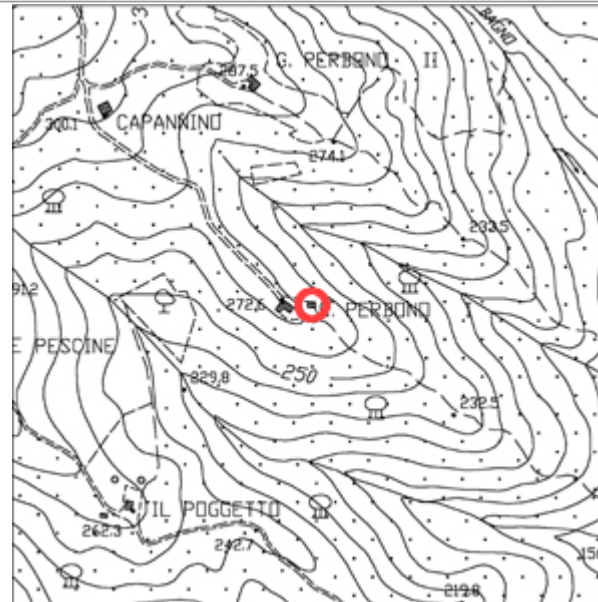
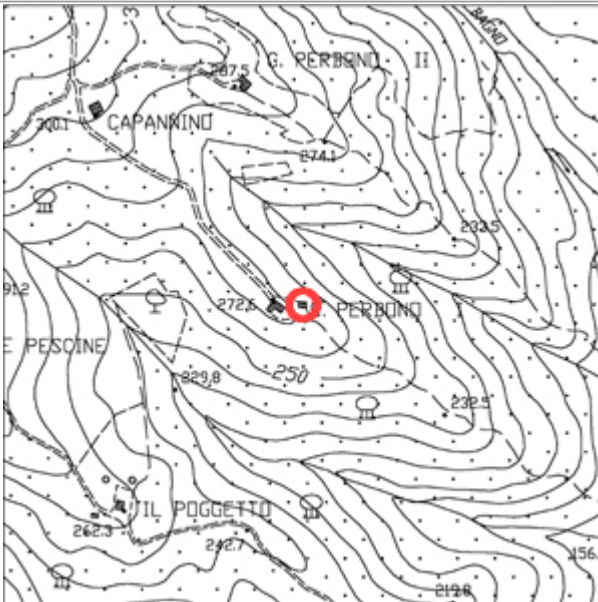

DOCUMENTAZIONE FOTOGRAFICA (Scheda N°63A)



Comune di Monteverdi M.mo Indagine sul patrimonio edilizio esistente

Scheda N°64

Toponimo: CAPANNINO	Via:	N°	Loc: CAPANNINO	Identificativo Catastale: F. - P.					
Regesto dei Beni Culturali	Aggiornamento: No			Tipo edilizio: Edificio Rurale					
EPOCA	STATO EDIFICIO	STATO DI CONSERVAZIONE	STRUTTURE IN ELEVAZIONE	SOLAI	MANTO DI COPERTURA	SUPERFETAZIONI	RESEDE	USO	INTERRATO
<input type="checkbox"/> 1825 <input type="checkbox"/> 1940 <input checked="" type="checkbox"/> CTR <input type="checkbox"/> 2007	<input type="checkbox"/> Originario <input checked="" type="checkbox"/> Restaurato <input type="checkbox"/> Adeguato con servizi <input type="checkbox"/> Ristrutturato <input type="checkbox"/> Diverso	<input checked="" type="checkbox"/> Buono <input type="checkbox"/> Medio <input type="checkbox"/> Cattivo <input type="checkbox"/> Cantiere	<input checked="" type="checkbox"/> Intonacate a vista <input type="checkbox"/> Mattoni <input type="checkbox"/> Conci di pietra <input type="checkbox"/> Legno <input type="checkbox"/> Lamiera <input type="checkbox"/> Blocchi di cemento armato <input type="checkbox"/> Mista	<input type="checkbox"/> Volta in laterizio <input type="checkbox"/> Legno e laterizio <input type="checkbox"/> Ferro e laterizio <input type="checkbox"/> Laterizio armato	<input type="checkbox"/> Marsigliesi <input checked="" type="checkbox"/> Portoghesi <input type="checkbox"/> Coppi e tegoli <input type="checkbox"/> Eternit <input type="checkbox"/> Lamiera <input type="checkbox"/> Altro <input type="checkbox"/> Non ha copertura	<input type="checkbox"/> Si <input checked="" type="checkbox"/> No Piani fuori terra: 1	<input checked="" type="checkbox"/> Giardino <input type="checkbox"/> Orto <input type="checkbox"/> Boscato <input type="checkbox"/> Abbandonato <input checked="" type="checkbox"/> Piscina <input type="checkbox"/> Prato <input type="checkbox"/> Tennis <input type="checkbox"/> Garage	<input type="checkbox"/> Residenziale <input checked="" type="checkbox"/> 2° Casa <input type="checkbox"/> Deposito/Magazzino <input type="checkbox"/> Turistico <input type="checkbox"/> Abbandonato <input type="checkbox"/> Stalla <input type="checkbox"/> Chiesa	<input type="checkbox"/> Si <input checked="" type="checkbox"/> No

NOTE: RESEDE, GIARDINO+PISCINA

CTR (Scala 1:10.000 / Scala 1:2.000)

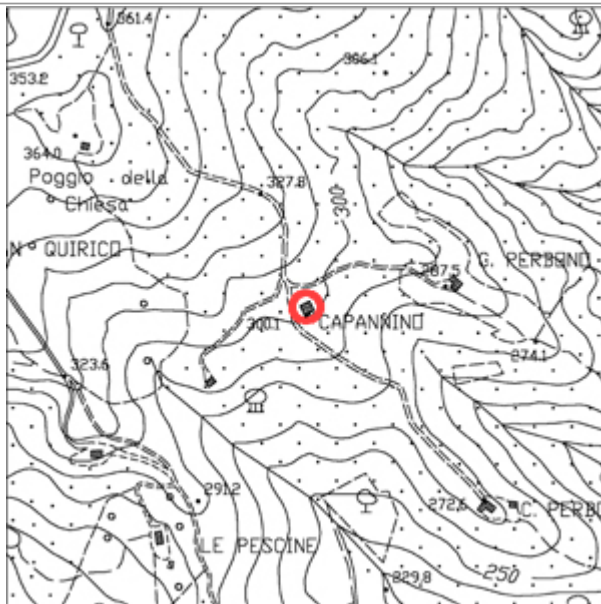

PERICOLOSITA' IDRAULICA ELEVATA (PIE)
 PERICOLOSITA' IDRAULICA MOLTO ELEVATA (PIME)

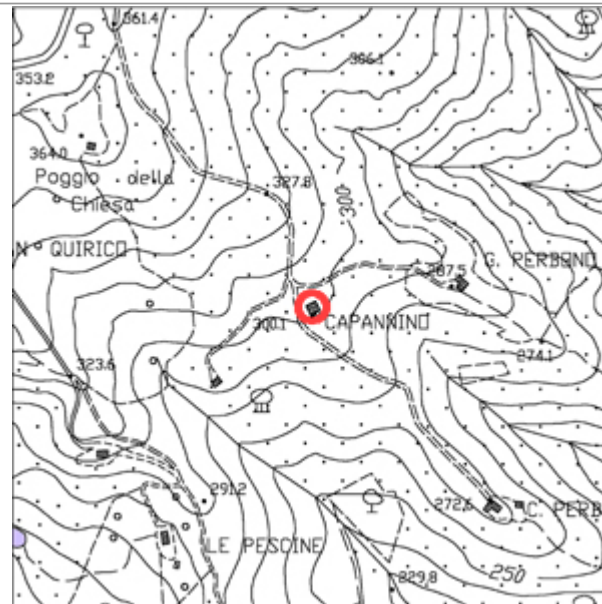

VINCOLI: IDROGEOLOGICO
 PAESAGGISTICO e FLUVIALE

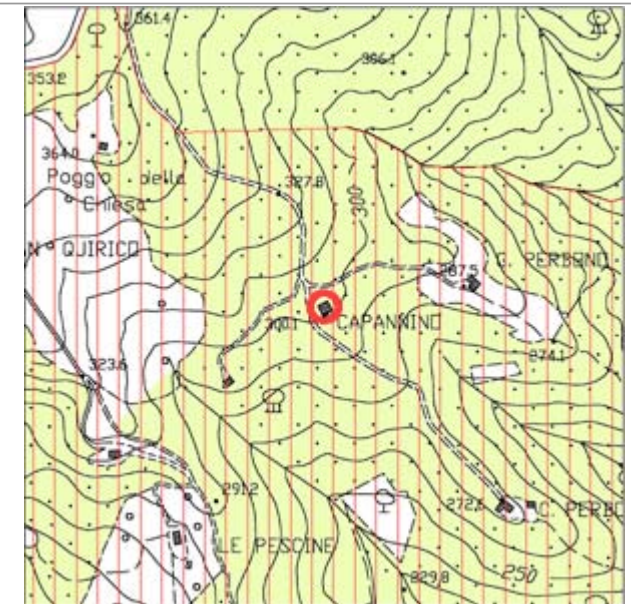

DOCUMENTAZIONE FOTOGRAFICA (Scheda N°64)



Comune di Monteverdi M.mo

Indagine sul patrimonio edilizio esistente

Scheda N°65

Toponimo: PERBONO II	Via:	N°	Loc: PERBONO	Identificativo Catastale: F. - P.
Regesto dei Beni Culturali	Aggiornamento: No			Tipo edilizio: Edificio Rurale

EPOCA	STATO EDIFICIO	STATO DI CONSERVAZIONE	STRUTTURE IN ELEVAZIONE	SOLAI	MANTO DI COPERTURA	SUPERFETAZIONI	RESEDE	USO	INTERRATO
<input type="checkbox"/> 1825	<input type="checkbox"/> Originario	<input checked="" type="checkbox"/> Buono	<input type="checkbox"/> Intonacate a vista	<input type="checkbox"/> Volta in laterizio	<input type="checkbox"/> Marsigliesi	<input type="checkbox"/> Si	<input checked="" type="checkbox"/> Giardino	<input checked="" type="checkbox"/> Residenziale	<input type="checkbox"/> Si
<input checked="" type="checkbox"/> 1940	<input checked="" type="checkbox"/> Restaurato	<input type="checkbox"/> Medio	<input type="checkbox"/> Mattoni	<input type="checkbox"/> Legno e laterizio	<input type="checkbox"/> Portoghesi	<input checked="" type="checkbox"/> No	<input type="checkbox"/> Orto	<input type="checkbox"/> 2° Casa	<input checked="" type="checkbox"/> No
<input type="checkbox"/> CTR	<input type="checkbox"/> Adeguato con servizi	<input type="checkbox"/> Cattivo	<input checked="" type="checkbox"/> Conci di pietra	<input type="checkbox"/> Ferro e laterizio	<input checked="" type="checkbox"/> Coppi e tegoli	Piani fuori terra: 2	<input type="checkbox"/> Boscato	<input type="checkbox"/> Deposito/Magazzino	
<input type="checkbox"/> 2007	<input type="checkbox"/> Ristrutturato	<input type="checkbox"/> Cantiere	<input type="checkbox"/> Legno	<input type="checkbox"/> Laterizio armato	<input type="checkbox"/> Eternit		<input type="checkbox"/> Abbandonato	<input type="checkbox"/> Turistico	
	<input type="checkbox"/> Diverso		<input type="checkbox"/> Lamiera		<input type="checkbox"/> Lamiera		<input type="checkbox"/> Piscina	<input type="checkbox"/> Abbandonato	
			<input type="checkbox"/> Blocchi di cemento armato		<input type="checkbox"/> Altro		<input type="checkbox"/> Prato	<input type="checkbox"/> Stalla	
			<input type="checkbox"/> Mista		<input type="checkbox"/> Non ha copertura		<input type="checkbox"/> Tennis	<input type="checkbox"/> Chiesa	
							<input type="checkbox"/> Garage		

NOTE:

CTR (Scala 1:10.000 / Scala 1:2.000)

PERICOLOSITA' IDRAULICA ELEVATA (PIE)
 PERICOLOSITA' IDRAULICA MOLTO ELEVATA (PIME)

VINCOLI: IDROGEOLOGICO
 PAESAGGISTICO e FLUVIALE

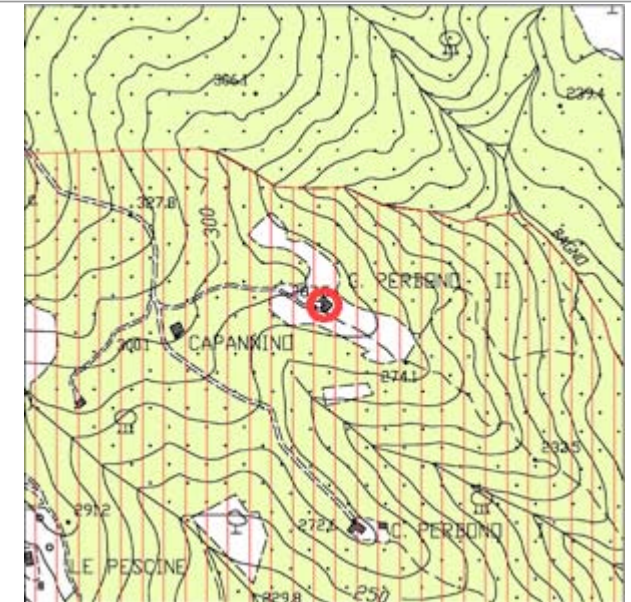
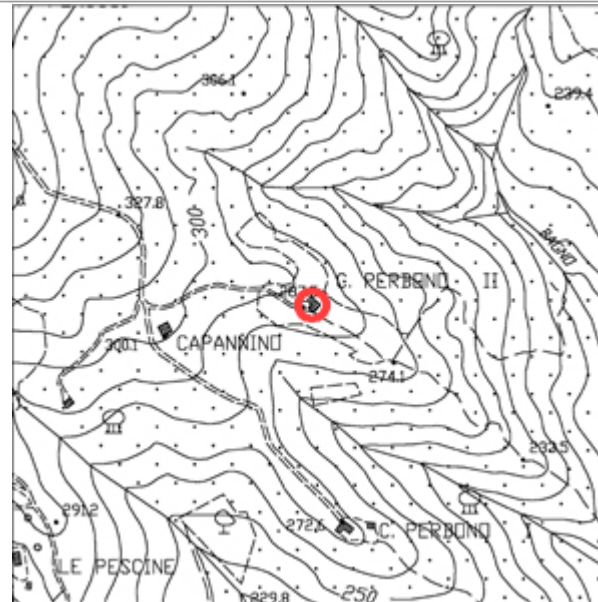
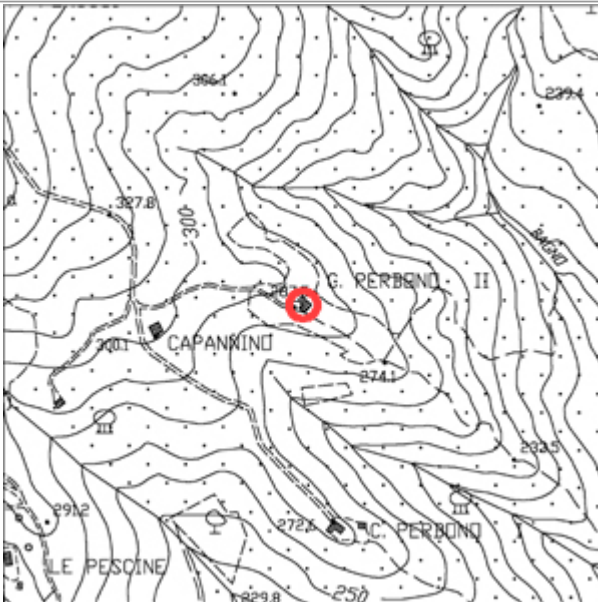

DOCUMENTAZIONE FOTOGRAFICA (Scheda N°65)



Comune di Monteverdi M.mo Indagine sul patrimonio edilizio esistente

Scheda N°65A

Toponimo: PERBONO II	Via:	N°	Loc: PERBONO	Identificativo Catastale: F. - P.
Regesto dei Beni Culturali	Aggiornamento: Si			Tipo edilizio: Accessorio

EPOCA	STATO EDIFICIO	STATO DI CONSERVAZIONE	STRUTTURE IN ELEVAZIONE	SOLAI	MANTO DI COPERTURA	SUPERFETAZIONI	RESEDE	USO	INTERRATO
<input type="checkbox"/> 1825	<input checked="" type="checkbox"/> Originario	<input type="checkbox"/> Buono	<input type="checkbox"/> Intonacate a vista	<input type="checkbox"/> Volta in laterizio	<input checked="" type="checkbox"/> Marsigliesi	<input type="checkbox"/> Si	<input checked="" type="checkbox"/> Giardino	<input type="checkbox"/> Residenziale	<input type="checkbox"/> Si
<input checked="" type="checkbox"/> 1940	<input type="checkbox"/> Restaurato	<input checked="" type="checkbox"/> Medio	<input type="checkbox"/> Mattoni	<input type="checkbox"/> Legno e laterizio	<input type="checkbox"/> Portoghesi	<input checked="" type="checkbox"/> No	<input type="checkbox"/> Orto	<input type="checkbox"/> 2° Casa	<input checked="" type="checkbox"/> No
<input type="checkbox"/> CTR	<input type="checkbox"/> Adeguato con servizi	<input type="checkbox"/> Cattivo	<input type="checkbox"/> Conci di pietra	<input type="checkbox"/> Ferro e laterizio	<input type="checkbox"/> Coppi e tegoli	Piani fuori terra: 1	<input type="checkbox"/> Boscato	<input checked="" type="checkbox"/> Deposito/Magazzino	
<input type="checkbox"/> 2007	<input type="checkbox"/> Ristrutturato	<input type="checkbox"/> Cantiere	<input type="checkbox"/> Legno	<input type="checkbox"/> Laterizio armato	<input type="checkbox"/> Eternit		<input type="checkbox"/> Abbandonato	<input type="checkbox"/> Turistico	
	<input type="checkbox"/> Diverso		<input type="checkbox"/> Lamiera		<input type="checkbox"/> Lamiera		<input type="checkbox"/> Piscina	<input type="checkbox"/> Abbandonato	
			<input checked="" type="checkbox"/> Blocchi di cemento armato		<input type="checkbox"/> Altro		<input type="checkbox"/> Prato	<input type="checkbox"/> Stalla	
			<input type="checkbox"/> Mista		<input type="checkbox"/> Non ha copertura		<input type="checkbox"/> Tennis	<input type="checkbox"/> Chiesa	
							<input type="checkbox"/> Garage		

NOTE: STRUTT. ELEVAZIONE, BLOCCHI DI CEMENTO ARMATO

CTR (Scala 1:10.000 / Scala 1:2.000)

PERICOLOSITA' IDRAULICA ELEVATA (PIE)
 PERICOLOSITA' IDRAULICA MOLTO ELEVATA (PIME)

VINCOLI: IDROGEOLOGICO
 PAESAGGISTICO e FLUVIALE

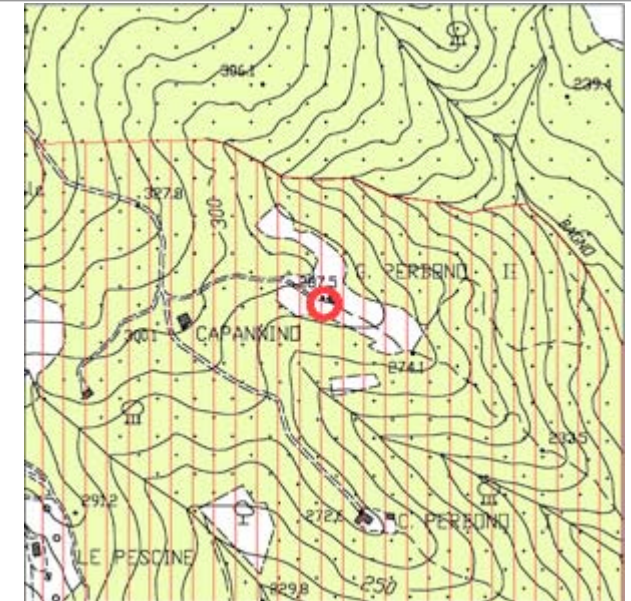
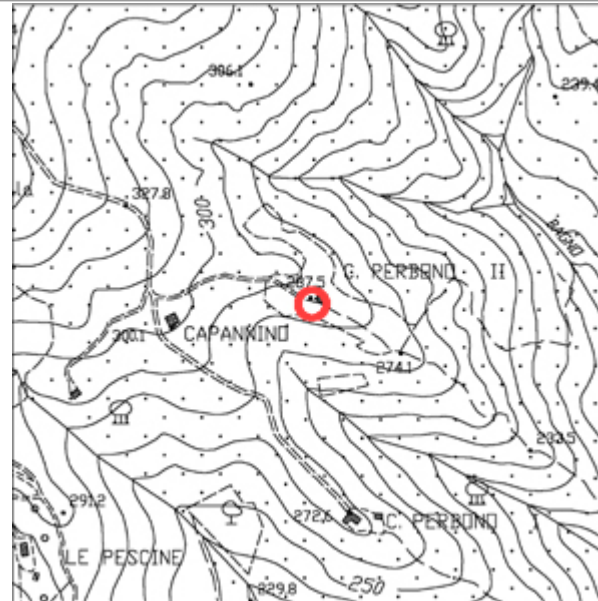
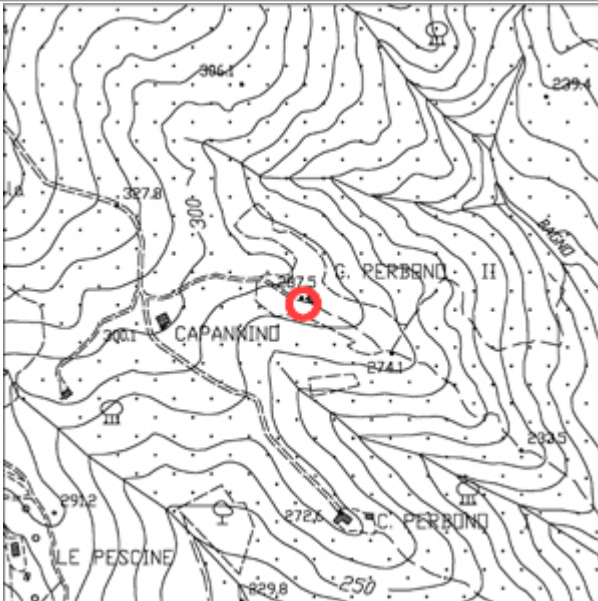

DOCUMENTAZIONE FOTOGRAFICA (Scheda N°65A)



Comune di Monteverdi M.mo

Indagine sul patrimonio edilizio esistente

Scheda N°66

Toponimo:	Via:	N°	Loc:	Identificativo Catastale: F. - P.
Regesto dei Beni Culturali	Aggiornamento: No			Tipo edilizio:

EPOCA	STATO EDIFICIO	STATO DI CONSERVAZIONE	STRUTTURE IN ELEVAZIONE	SOLAI	MANTO DI COPERTURA	SUPERFETAZIONI	RESEDE	USO	INTERRATO
<input type="checkbox"/> 1825	<input type="checkbox"/> Originario	<input type="checkbox"/> Buono	<input type="checkbox"/> Intonacate a vista	<input type="checkbox"/> Volta in laterizio	<input type="checkbox"/> Marsigliesi	<input type="checkbox"/> Si	<input type="checkbox"/> Giardino	<input type="checkbox"/> Residenziale	<input type="checkbox"/> Si
<input type="checkbox"/> 1940	<input type="checkbox"/> Restaurato	<input type="checkbox"/> Medio	<input type="checkbox"/> Mattoni	<input type="checkbox"/> Legno e laterizio	<input type="checkbox"/> Portoghesi	<input type="checkbox"/> No	<input type="checkbox"/> Orto	<input type="checkbox"/> 2° Casa	<input type="checkbox"/> No
<input checked="" type="checkbox"/> CTR	<input type="checkbox"/> Adeguato con servizi	<input type="checkbox"/> Cattivo	<input type="checkbox"/> Conci di pietra	<input type="checkbox"/> Ferro e laterizio	<input type="checkbox"/> Coppi e tegoli	Piani fuori terra: 0	<input type="checkbox"/> Boscato	<input type="checkbox"/> Deposito/Magazzino	
<input type="checkbox"/> 2007	<input type="checkbox"/> Ristrutturato	<input type="checkbox"/> Cantiere	<input type="checkbox"/> Legno	<input type="checkbox"/> Laterizio armato	<input type="checkbox"/> Eternit		<input type="checkbox"/> Abbandonato	<input type="checkbox"/> Turistico	
	<input type="checkbox"/> Diverso		<input type="checkbox"/> Lamiera		<input type="checkbox"/> Lamiera		<input type="checkbox"/> Piscina	<input type="checkbox"/> Abbandonato	
			<input type="checkbox"/> Blocchi di cemento armato		<input type="checkbox"/> Altro		<input type="checkbox"/> Prato	<input type="checkbox"/> Stalla	
			<input type="checkbox"/> Mista		<input type="checkbox"/> Non ha copertura		<input type="checkbox"/> Tennis	<input type="checkbox"/> Chiesa	
							<input type="checkbox"/> Garage		

NOTE: NON DISPONIBILE

CTR (Scala 1:10.000 / Scala 1:2.000)

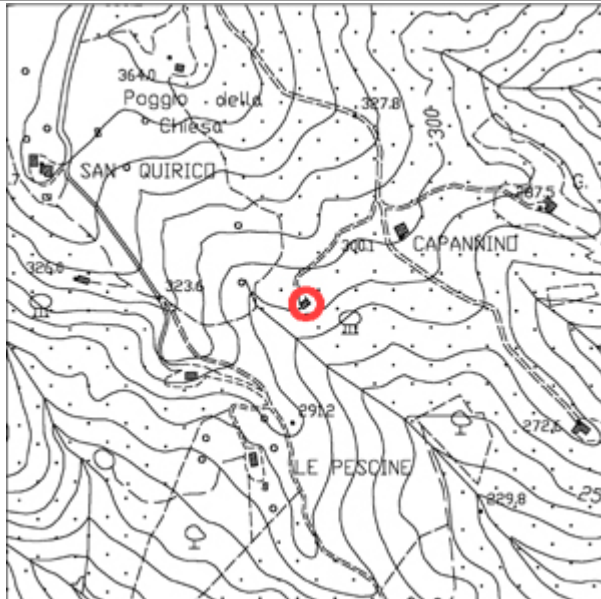

PERICOLOSITA' IDRAULICA ELEVATA (PIE)
 PERICOLOSITA' IDRAULICA MOLTO ELEVATA (PIME)

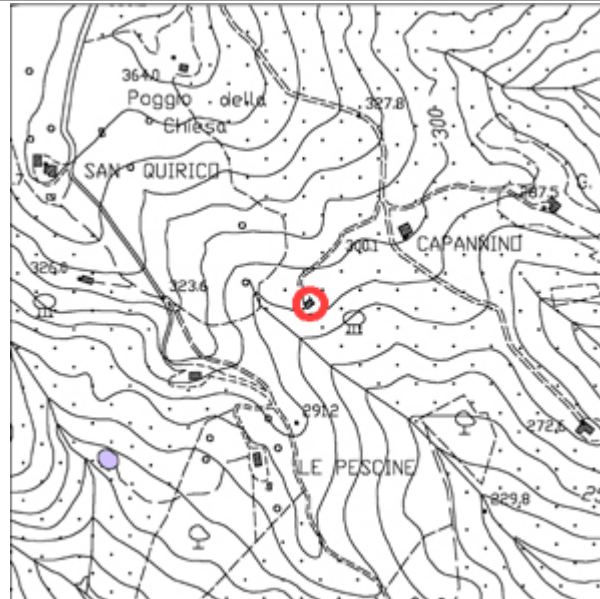

VINCOLI: IDROGEOLOGICO
 PAESAGGISTICO e FLUVIALE

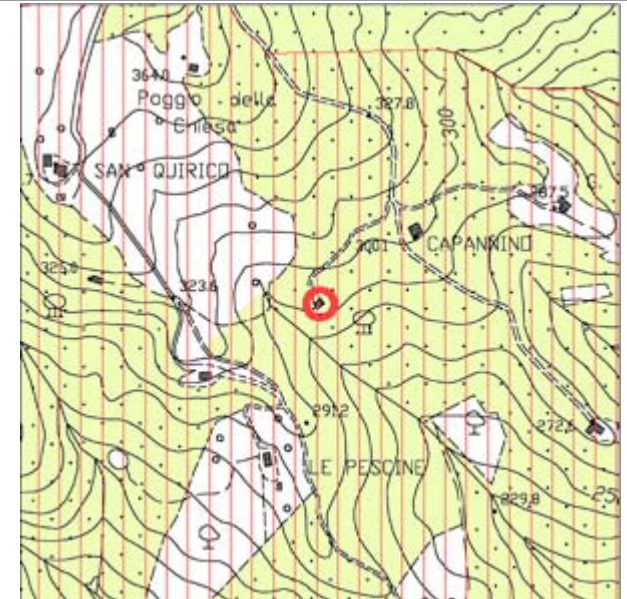

DOCUMENTAZIONE FOTOGRAFICA (Scheda N° 66)

Comune di Monteverdi M.mo Indagine sul patrimonio edilizio esistente

Scheda N°67

Toponimo:	Via:	N°	Loc:	Identificativo Catastale: F. - P.
Regesto dei Beni Culturali	Aggiornamento: No			Tipo edilizio:

EPOCA	STATO EDIFICIO	STATO DI CONSERVAZIONE	STRUTTURE IN ELEVAZIONE	SOLAI	MANTO DI COPERTURA	SUPERFETAZIONI	RESEDE	USO	INTERRATO
<input type="checkbox"/> 1825	<input type="checkbox"/> Originario	<input type="checkbox"/> Buono	<input type="checkbox"/> Intonacate a vista	<input type="checkbox"/> Volta in laterizio	<input type="checkbox"/> Marsigliesi	<input type="checkbox"/> Si	<input type="checkbox"/> Giardino	<input type="checkbox"/> Residenziale	<input type="checkbox"/> Si
<input type="checkbox"/> 1940	<input type="checkbox"/> Restaurato	<input type="checkbox"/> Medio	<input type="checkbox"/> Mattoni	<input type="checkbox"/> Legno e laterizio	<input type="checkbox"/> Portoghesi	<input type="checkbox"/> No	<input type="checkbox"/> Orto	<input type="checkbox"/> 2° Casa	<input type="checkbox"/> No
<input type="checkbox"/> CTR	<input type="checkbox"/> Adeguato con servizi	<input type="checkbox"/> Cattivo	<input type="checkbox"/> Conci di pietra	<input type="checkbox"/> Ferro e laterizio	<input type="checkbox"/> Coppi e tegoli	Piani fuori terra: 0	<input type="checkbox"/> Boscato	<input type="checkbox"/> Deposito/Magazzino	
<input checked="" type="checkbox"/> 2007	<input type="checkbox"/> Ristrutturato	<input type="checkbox"/> Cantiere	<input type="checkbox"/> Legno	<input type="checkbox"/> Laterizio armato	<input type="checkbox"/> Eternit		<input type="checkbox"/> Abbandonato	<input type="checkbox"/> Turistico	
	<input type="checkbox"/> Diverso		<input type="checkbox"/> Lamiera		<input type="checkbox"/> Lamiera		<input type="checkbox"/> Piscina	<input type="checkbox"/> Abbandonato	
			<input type="checkbox"/> Blocchi di cemento armato		<input type="checkbox"/> Altro		<input type="checkbox"/> Prato	<input type="checkbox"/> Stalla	
			<input type="checkbox"/> Mista		<input type="checkbox"/> Non ha copertura		<input type="checkbox"/> Tennis	<input type="checkbox"/> Chiesa	
							<input type="checkbox"/> Garage		

NOTE: NON DISPONIBILE

CTR (Scala 1:10.000 / Scala 1:2.000)

PERICOLOSITA' IDRAULICA ELEVATA (PIE)
 PERICOLOSITA' IDRAULICA MOLTO ELEVATA (PIME)

VINCOLI: IDROGEOLOGICO
 PAESAGGISTICO e FLUVIALE

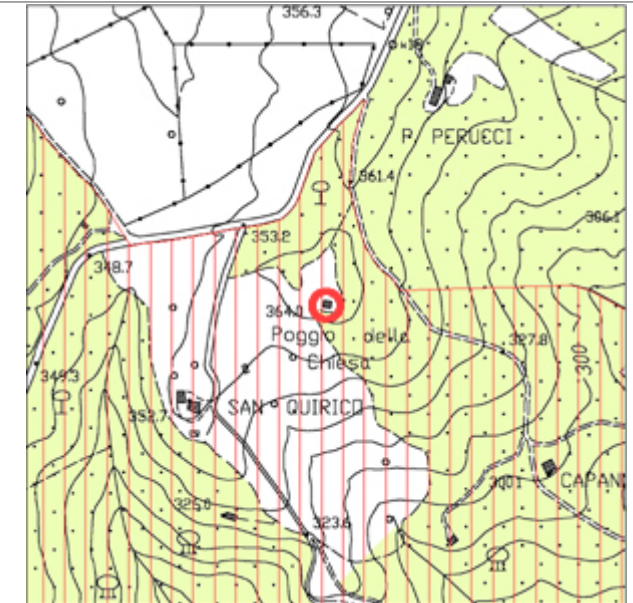
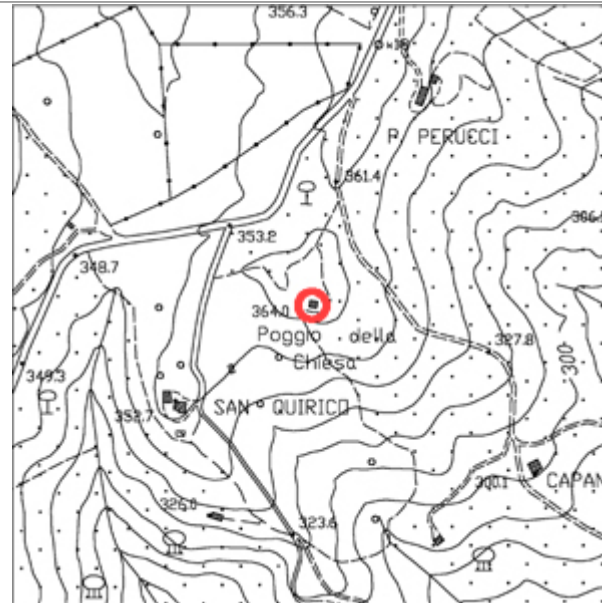
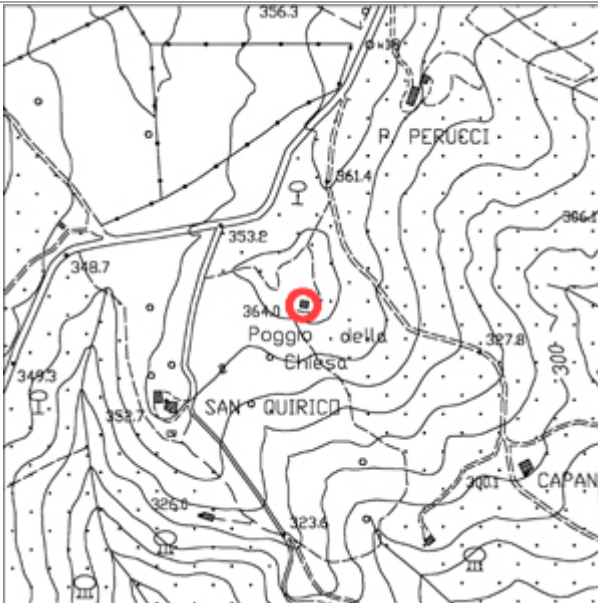

DOCUMENTAZIONE FOTOGRAFICA (Scheda N° 67)

Comune di Monteverdi M.mo Indagine sul patrimonio edilizio esistente

Scheda N°68

Toponimo:	Via:	N°	Loc: PERBONO	Identificativo Catastale: F. - P.
Regesto dei Beni Culturali	Aggiornamento: Si			Tipo edilizio: Edificio Rurale

EPOCA	STATO EDIFICIO	STATO DI CONSERVAZIONE	STRUTTURE IN ELEVAZIONE	SOLAI	MANTO DI COPERTURA	SUPERFETAZIONI	RESEDE	USO	INTERRATO
<input type="checkbox"/> 1825	<input type="checkbox"/> Originario	<input checked="" type="checkbox"/> Buono	<input type="checkbox"/> Intonacate a vista	<input type="checkbox"/> Volta in laterizio	<input type="checkbox"/> Marsigliesi	<input type="checkbox"/> Si	<input type="checkbox"/> Giardino	<input checked="" type="checkbox"/> Residenziale	<input type="checkbox"/> Si
<input type="checkbox"/> 1940	<input checked="" type="checkbox"/> Restaurato	<input type="checkbox"/> Medio	<input type="checkbox"/> Mattoni	<input type="checkbox"/> Legno e laterizio	<input type="checkbox"/> Portoghesi	<input checked="" type="checkbox"/> No	<input type="checkbox"/> Orto	<input type="checkbox"/> 2° Casa	<input checked="" type="checkbox"/> No
<input type="checkbox"/> CTR	<input type="checkbox"/> Adeguato con servizi	<input type="checkbox"/> Cattivo	<input type="checkbox"/> Conci di pietra	<input type="checkbox"/> Ferro e laterizio	<input checked="" type="checkbox"/> Coppi e tegoli	Piani fuori terra: 2	<input type="checkbox"/> Boscato	<input type="checkbox"/> Deposito/Magazzino	
<input checked="" type="checkbox"/> 2007	<input type="checkbox"/> Ristrutturato	<input type="checkbox"/> Cantiere	<input type="checkbox"/> Legno	<input type="checkbox"/> Laterizio armato	<input type="checkbox"/> Eternit		<input type="checkbox"/> Abbandonato	<input type="checkbox"/> Turistico	
	<input type="checkbox"/> Diverso		<input type="checkbox"/> Lamiera	<input type="checkbox"/> Altro	<input type="checkbox"/> Lamiera		<input type="checkbox"/> Piscina	<input type="checkbox"/> Abbandonato	
			<input type="checkbox"/> Blocchi di cemento armato		<input type="checkbox"/> Non ha copertura		<input checked="" type="checkbox"/> Prato	<input type="checkbox"/> Stalla	
			<input checked="" type="checkbox"/> Mista				<input type="checkbox"/> Tennis	<input type="checkbox"/> Chiesa	
							<input type="checkbox"/> Garage		

NOTE: EDIFICIO DA ULTIMARE

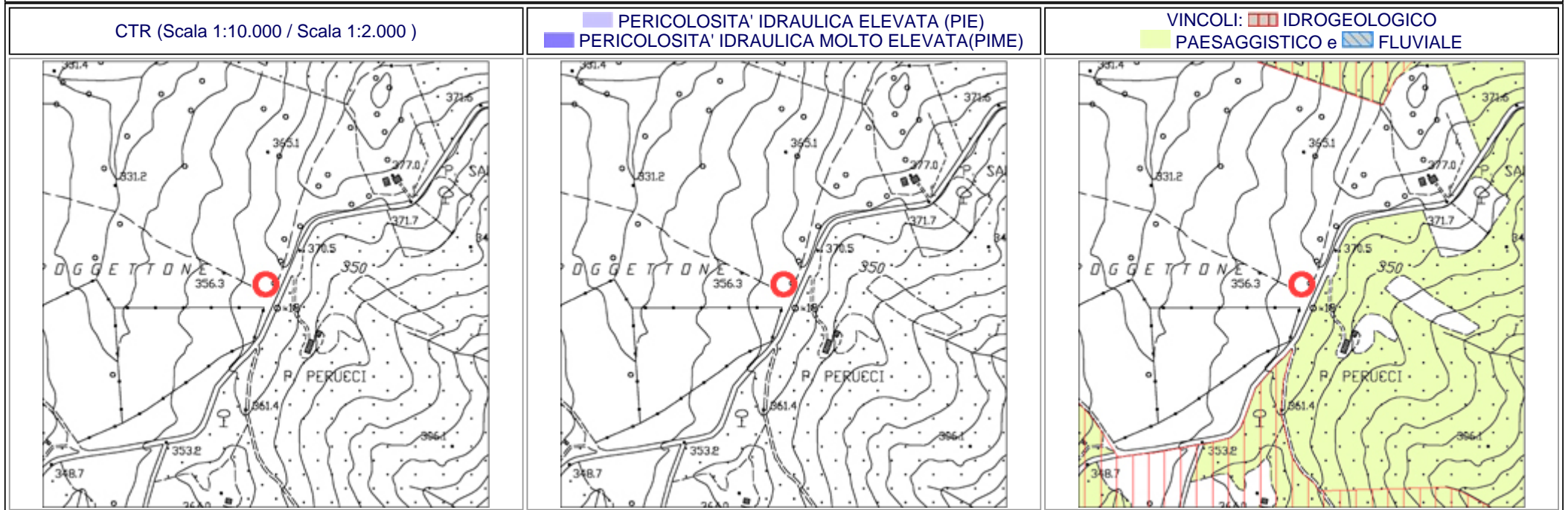

DOCUMENTAZIONE FOTOGRAFICA (Scheda N°68)



Comune di Monteverdi M.mo Indagine sul patrimonio edilizio esistente

Scheda N°69

Toponimo: P.PERUCCI		Via:	N°	Loc: PERUCCI		Identificativo Catastale: F. - P.			
Regesto dei Beni Culturali		Aggiornamento: No				Tipo edilizio: Edificio Rurale			
EPOCA	STATO EDIFICIO	STATO DI CONSERVAZIONE	STRUTTURE IN ELEVAZIONE	SOLAI	MANTO DI COPERTURA	SUPERFETAZIONI	RESEDE	USO	INTERRATO
<input type="checkbox"/> 1825 <input checked="" type="checkbox"/> 1940 <input type="checkbox"/> CTR <input type="checkbox"/> 2007	<input checked="" type="checkbox"/> Originario <input type="checkbox"/> Restaurato <input type="checkbox"/> Adeguato con servizi <input type="checkbox"/> Ristrutturato <input type="checkbox"/> Diverso	<input type="checkbox"/> Buono <input type="checkbox"/> Medio <input checked="" type="checkbox"/> Cattivo <input type="checkbox"/> Cantiere	<input checked="" type="checkbox"/> Intonacate a vista <input type="checkbox"/> Mattoni <input type="checkbox"/> Conci di pietra <input type="checkbox"/> Legno <input type="checkbox"/> Lamiera <input type="checkbox"/> Blocchi di cemento armato <input type="checkbox"/> Mista	<input type="checkbox"/> Volta in laterizio <input type="checkbox"/> Legno e laterizio <input type="checkbox"/> Ferro e laterizio <input type="checkbox"/> Laterizio armato	<input type="checkbox"/> Marsigliesi <input type="checkbox"/> Portoghesi <input checked="" type="checkbox"/> Coppi e tegoli <input type="checkbox"/> Eternit <input type="checkbox"/> Lamiera <input type="checkbox"/> Altro <input type="checkbox"/> Non ha copertura	<input type="checkbox"/> Si <input checked="" type="checkbox"/> No Piani fuori terra: 2	<input type="checkbox"/> Giardino <input type="checkbox"/> Orto <input type="checkbox"/> Boscato <input checked="" type="checkbox"/> Abbandonato <input type="checkbox"/> Piscina <input type="checkbox"/> Prato <input type="checkbox"/> Tennis <input type="checkbox"/> Garage	<input type="checkbox"/> Residenziale <input type="checkbox"/> 2° Casa <input type="checkbox"/> Deposito/Magazzino <input type="checkbox"/> Turistico <input checked="" type="checkbox"/> Abbandonato <input type="checkbox"/> Stalla <input type="checkbox"/> Chiesa	<input type="checkbox"/> Si <input checked="" type="checkbox"/> No

NOTE: MANTO DI COPERTURA, COPPI E TEGOLI+MARSIGLIESI

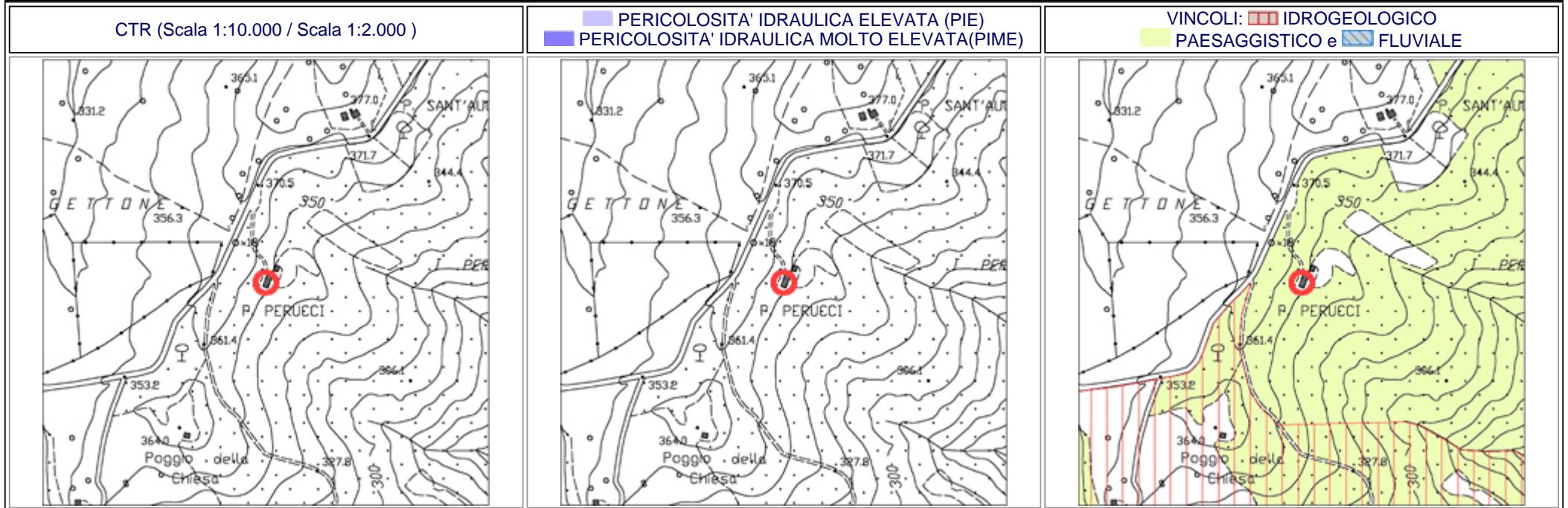

DOCUMENTAZIONE FOTOGRAFICA (Scheda N°69)



Comune di Monteverdi M.mo Indagine sul patrimonio edilizio esistente

Scheda N°70

Toponimo: P. PERUCCI		Via:	N°	Loc: PERUCCI	Identificativo Catastale: F. - P.				
Regesto dei Beni Culturali		Aggiornamento: No			Tipo edilizio: Edificio Rurale				
EPOCA	STATO EDIFICIO	STATO DI CONSERVAZIONE	STRUTTURE IN ELEVAZIONE	SOLAI	MANTO DI COPERTURA	SUPERFETAZIONI	RESEDE	USO	INTERRATO
<input type="checkbox"/> 1825	<input checked="" type="checkbox"/> Originario	<input type="checkbox"/> Buono	<input type="checkbox"/> Intonacate a vista	<input type="checkbox"/> Volta in laterizio	<input type="checkbox"/> Marsigliesi	<input type="checkbox"/> Si	<input type="checkbox"/> Giardino	<input type="checkbox"/> Residenziale	<input type="checkbox"/> Si
<input checked="" type="checkbox"/> 1940	<input type="checkbox"/> Restaurato	<input type="checkbox"/> Medio	<input type="checkbox"/> Mattoni	<input type="checkbox"/> Legno e laterizio	<input type="checkbox"/> Portoghesi	<input type="checkbox"/> No	<input type="checkbox"/> Orto	<input type="checkbox"/> 2° Casa	<input type="checkbox"/> No
<input type="checkbox"/> CTR	<input type="checkbox"/> Adeguato con servizi	<input type="checkbox"/> Cattivo	<input type="checkbox"/> Conci di pietra	<input type="checkbox"/> Ferro e laterizio	<input type="checkbox"/> Coppi e tegoli	Piani fuori terra: 0	<input type="checkbox"/> Boscato	<input type="checkbox"/> Deposito/Magazzino	
<input type="checkbox"/> 2007	<input type="checkbox"/> Ristrutturato	<input checked="" type="checkbox"/> Cantiere	<input type="checkbox"/> Legno	<input type="checkbox"/> Laterizio armato	<input type="checkbox"/> Eternit		<input type="checkbox"/> Abbandonato	<input type="checkbox"/> Turistico	
	<input type="checkbox"/> Diverso		<input type="checkbox"/> Lamiera		<input type="checkbox"/> Lamiera		<input type="checkbox"/> Piscina	<input type="checkbox"/> Abbandonato	
			<input type="checkbox"/> Blocchi di cemento armato		<input type="checkbox"/> Altro		<input type="checkbox"/> Prato	<input type="checkbox"/> Stalla	
			<input type="checkbox"/> Mista		<input type="checkbox"/> Non ha copertura		<input type="checkbox"/> Tennis	<input type="checkbox"/> Chiesa	
							<input type="checkbox"/> Garage		

NOTE: CANTIERE, EDIFICIO DA ULTIMARE

CTR (Scala 1:10.000 / Scala 1:2.000)

PERICOLOSITA' IDRAULICA ELEVATA (PIE)
 PERICOLOSITA' IDRAULICA MOLTO ELEVATA (PIME)

VINCOLI: IDROGEOLOGICO
 PAESAGGISTICO e FLUVIALE

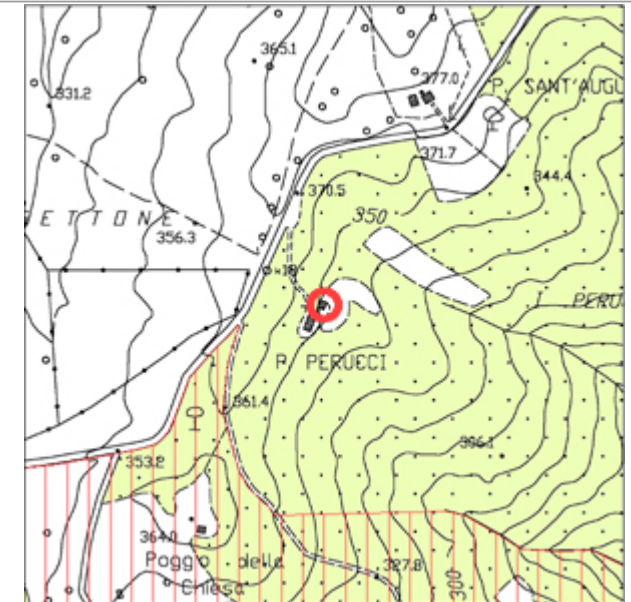
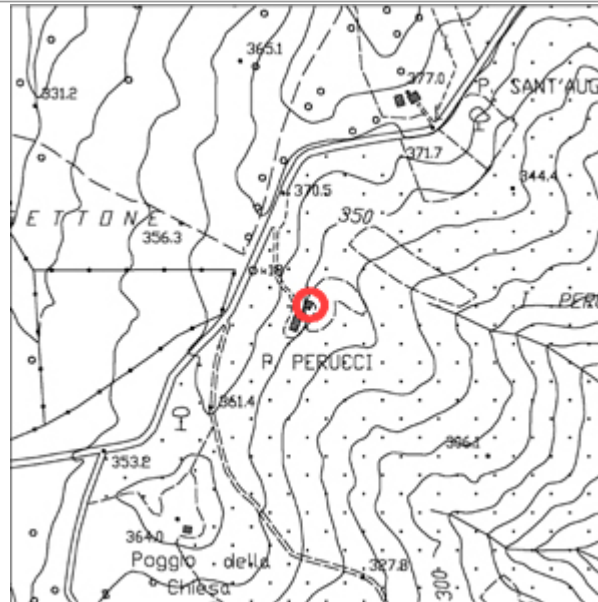
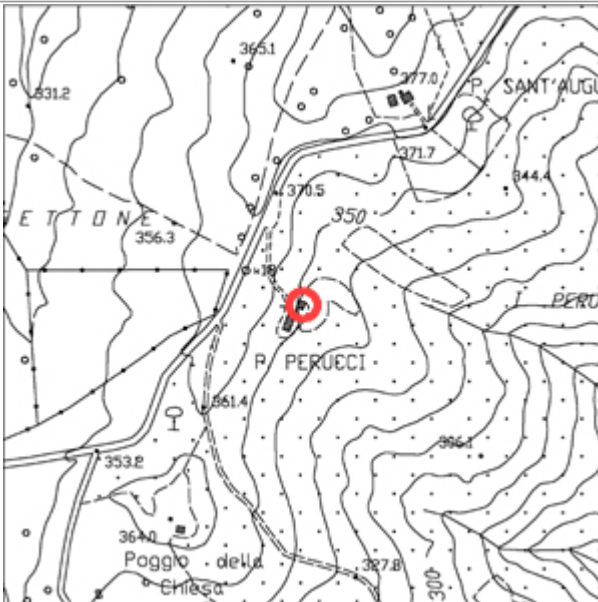

DOCUMENTAZIONE FOTOGRAFICA (Scheda N°70)



Comune di Monteverdi M.mo

Indagine sul patrimonio edilizio esistente

Scheda N°71

Toponimo: SANT' AUGUSTO	Via: CASTAGNETANA	N° 18	Loc: PERBONO	Identificativo Catastale: F. - P.
Regesto dei Beni Culturali	Aggiornamento: No			Tipo edilizio: Edificio Rurale

EPOCA	STATO EDIFICIO	STATO DI CONSERVAZIONE	STRUTTURE IN ELEVAZIONE	SOLAI	MANTO DI COPERTURA	SUPERFETAZIONI	RESEDE	USO	INTERRATO
<input type="checkbox"/> 1825 <input checked="" type="checkbox"/> 1940 <input type="checkbox"/> CTR <input type="checkbox"/> 2007	<input checked="" type="checkbox"/> Originario <input type="checkbox"/> Restaurato <input type="checkbox"/> Adeguato con servizi <input type="checkbox"/> Ristrutturato <input type="checkbox"/> Diverso	<input checked="" type="checkbox"/> Buono <input type="checkbox"/> Medio <input type="checkbox"/> Cattivo <input type="checkbox"/> Cantiere	<input checked="" type="checkbox"/> Intonacate a vista <input type="checkbox"/> Mattoni <input type="checkbox"/> Conci di pietra <input type="checkbox"/> Legno <input type="checkbox"/> Lamiera <input type="checkbox"/> Blocchi di cemento armato <input type="checkbox"/> Mista	<input type="checkbox"/> Volta in laterizio <input type="checkbox"/> Legno e laterizio <input type="checkbox"/> Ferro e laterizio <input type="checkbox"/> Laterizio armato	<input checked="" type="checkbox"/> Marsigliesi <input type="checkbox"/> Portoghesi <input type="checkbox"/> Coppi e tegoli <input type="checkbox"/> Eternit <input type="checkbox"/> Lamiera <input type="checkbox"/> Altro <input type="checkbox"/> Non ha copertura	<input type="checkbox"/> Si <input checked="" type="checkbox"/> No Piani fuori terra: 2	<input checked="" type="checkbox"/> Giardino <input type="checkbox"/> Orto <input type="checkbox"/> Boscato <input type="checkbox"/> Abbandonato <input type="checkbox"/> Piscina <input type="checkbox"/> Prato <input type="checkbox"/> Tennis <input type="checkbox"/> Garage	<input checked="" type="checkbox"/> Residenziale <input type="checkbox"/> 2° Casa <input type="checkbox"/> Deposito/Magazzino <input type="checkbox"/> Turistico <input type="checkbox"/> Abbandonato <input type="checkbox"/> Stalla <input type="checkbox"/> Chiesa	<input type="checkbox"/> Si <input checked="" type="checkbox"/> No

NOTE:

CTR (Scala 1:10.000 / Scala 1:2.000)

PERICOLOSITA' IDRAULICA ELEVATA (PIE)
 PERICOLOSITA' IDRAULICA MOLTO ELEVATA (PIME)

VINCOLI: IDROGEOLOGICO
 PAESAGGISTICO e FLUVIALE

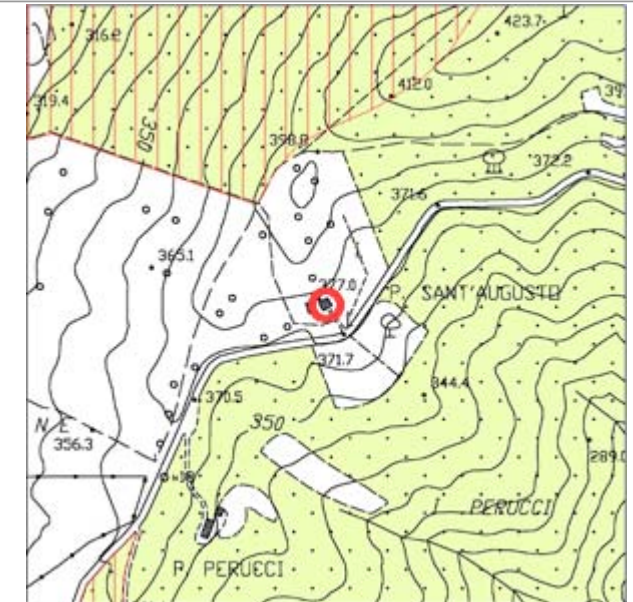
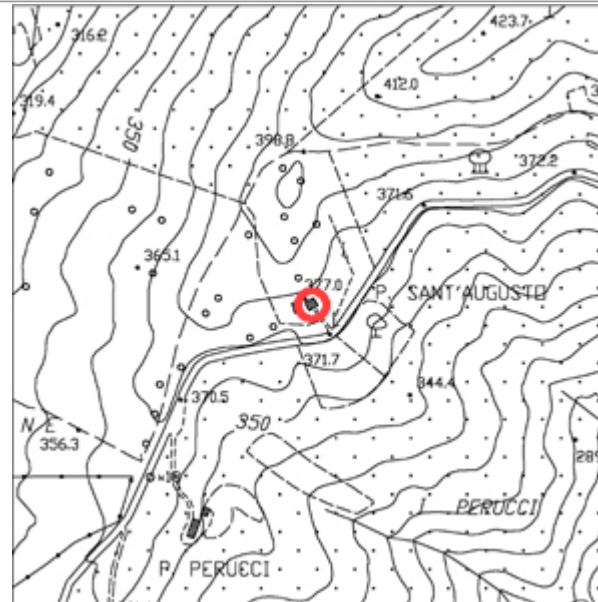
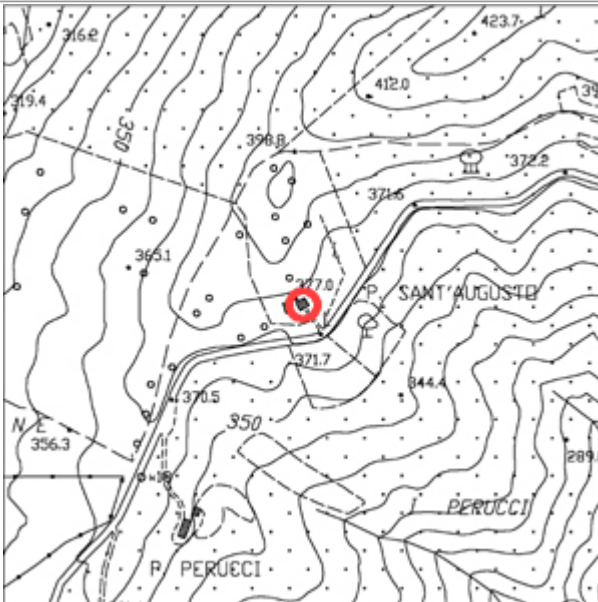

DOCUMENTAZIONE FOTOGRAFICA (Scheda N°71)



Comune di Monteverdi M.mo Indagine sul patrimonio edilizio esistente

Scheda N°71A

Toponimo: SANT' AUGUSTO		Via: CASTAGNETANA	N° 18	Loc: PERBONO		Identificativo Catastale: F. - P.			
Regesto dei Beni Culturali		Aggiornamento: No				Tipo edilizio: Accessorio			
EPOCA	STATO EDIFICIO	STATO DI CONSERVAZIONE	STRUTTURE IN ELEVAZIONE	SOLAI	MANTO DI COPERTURA	SUPERFETAZIONI	RESEDE	USO	INTERRATO
<input type="checkbox"/> 1825 <input type="checkbox"/> 1940 <input checked="" type="checkbox"/> CTR <input type="checkbox"/> 2007	<input checked="" type="checkbox"/> Originario <input type="checkbox"/> Restaurato <input type="checkbox"/> Adeguato con servizi <input type="checkbox"/> Ristrutturato <input type="checkbox"/> Diverso	<input checked="" type="checkbox"/> Buono <input type="checkbox"/> Medio <input type="checkbox"/> Cattivo <input type="checkbox"/> Cantiere	<input checked="" type="checkbox"/> Intonacate a vista <input type="checkbox"/> Mattoni <input type="checkbox"/> Conci di pietra <input type="checkbox"/> Legno <input type="checkbox"/> Lamiera <input type="checkbox"/> Blocchi di cemento armato <input type="checkbox"/> Mista	<input type="checkbox"/> Volta in laterizio <input type="checkbox"/> Legno e laterizio <input type="checkbox"/> Ferro e laterizio <input type="checkbox"/> Laterizio armato	<input type="checkbox"/> Marsigliesi <input type="checkbox"/> Portoghesi <input type="checkbox"/> Coppi e tegoli <input checked="" type="checkbox"/> Eternit <input type="checkbox"/> Lamiera <input type="checkbox"/> Altro <input type="checkbox"/> Non ha copertura	<input type="checkbox"/> Si <input checked="" type="checkbox"/> No Piani fuori terra: 1	<input checked="" type="checkbox"/> Giardino <input type="checkbox"/> Orto <input type="checkbox"/> Boscato <input type="checkbox"/> Abbandonato <input type="checkbox"/> Piscina <input type="checkbox"/> Prato <input type="checkbox"/> Tennis <input type="checkbox"/> Garage	<input type="checkbox"/> Residenziale <input type="checkbox"/> 2° Casa <input checked="" type="checkbox"/> Deposito/Magazzino <input type="checkbox"/> Turistico <input type="checkbox"/> Abbandonato <input type="checkbox"/> Stalla <input type="checkbox"/> Chiesa	<input type="checkbox"/> Si <input checked="" type="checkbox"/> No

NOTE: MANTO DI COPERTURA IN ETERNIT

CTR (Scala 1:10.000 / Scala 1:2.000)

PERICOLOSITA' IDRAULICA ELEVATA (PIE)
 PERICOLOSITA' IDRAULICA MOLTO ELEVATA (PIME)

VINCOLI: IDROGEOLOGICO
 PAESAGGISTICO e FLUVIALE

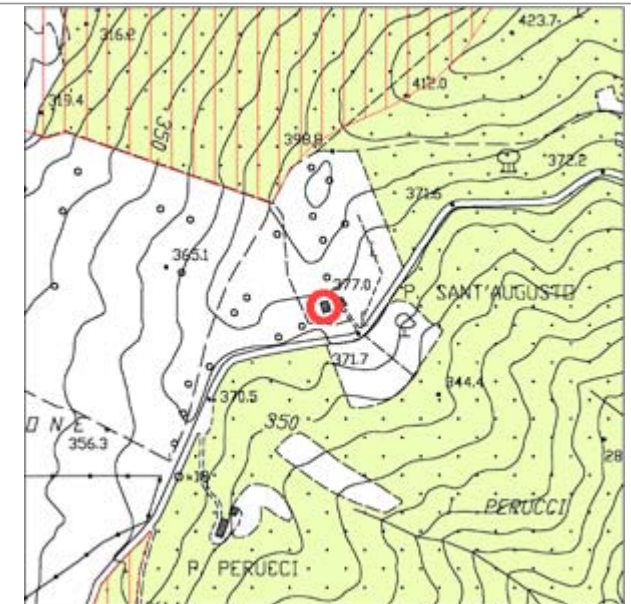
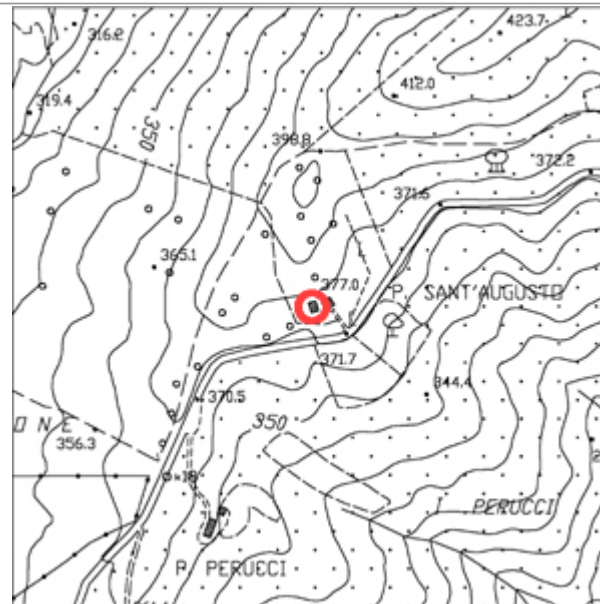
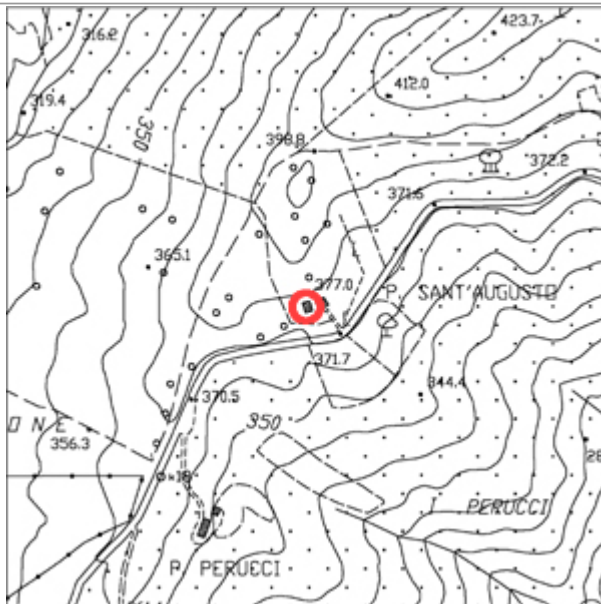

DOCUMENTAZIONE FOTOGRAFICA (Scheda N°71A)



Comune di Monteverdi M.mo Indagine sul patrimonio edilizio esistente

Scheda N°72

Toponimo:	Via:	N°	Loc: BAGNOLI	Identificativo Catastale: F. - P.					
Regesto dei Beni Culturali	Aggiornamento: No			Tipo edilizio: Edificio Rurale					
EPOCA	STATO EDIFICIO	STATO DI CONSERVAZIONE	STRUTTURE IN ELEVAZIONE	SOLAI	MANTO DI COPERTURA	SUPERFETAZIONI	RESEDE	USO	INTERRATO
<input type="checkbox"/> 1825 <input type="checkbox"/> 1940 <input type="checkbox"/> CTR <input type="checkbox"/> 2007	<input checked="" type="checkbox"/> Originario <input type="checkbox"/> Restaurato <input type="checkbox"/> Adeguato con servizi <input type="checkbox"/> Ristrutturato <input type="checkbox"/> Diverso	<input checked="" type="checkbox"/> Buono <input type="checkbox"/> Medio <input type="checkbox"/> Cattivo <input type="checkbox"/> Cantiere	<input checked="" type="checkbox"/> Intonacate a vista <input type="checkbox"/> Mattoni <input type="checkbox"/> Conci di pietra <input type="checkbox"/> Legno <input type="checkbox"/> Lamiera <input type="checkbox"/> Blocchi di cemento armato <input type="checkbox"/> Mista	<input type="checkbox"/> Volta in laterizio <input type="checkbox"/> Legno e laterizio <input type="checkbox"/> Ferro e laterizio <input type="checkbox"/> Laterizio armato	<input checked="" type="checkbox"/> Marsigliesi <input type="checkbox"/> Portoghesi <input type="checkbox"/> Coppi e tegoli <input type="checkbox"/> Eternit <input type="checkbox"/> Lamiera <input type="checkbox"/> Altro <input type="checkbox"/> Non ha copertura	<input type="checkbox"/> Si <input checked="" type="checkbox"/> No Piani fuori terra: 1	<input checked="" type="checkbox"/> Giardino <input type="checkbox"/> Orto <input type="checkbox"/> Boscato <input type="checkbox"/> Abbandonato <input type="checkbox"/> Piscina <input type="checkbox"/> Prato <input type="checkbox"/> Tennis <input type="checkbox"/> Garage	<input type="checkbox"/> Residenziale <input checked="" type="checkbox"/> 2° Casa <input type="checkbox"/> Deposito/Magazzino <input type="checkbox"/> Turistico <input type="checkbox"/> Abbandonato <input type="checkbox"/> Stalla <input type="checkbox"/> Chiesa	<input type="checkbox"/> Si <input checked="" type="checkbox"/> No

NOTE:

CTR (Scala 1:10.000 / Scala 1:2.000)

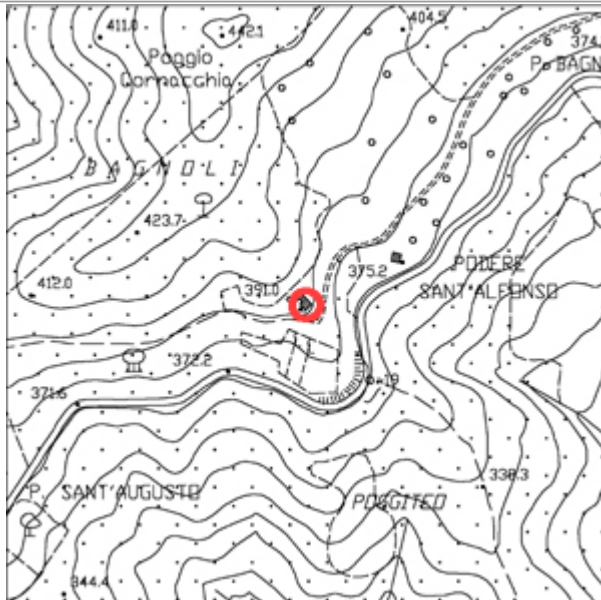

PERICOLOSITA' IDRAULICA ELEVATA (PIE)
 PERICOLOSITA' IDRAULICA MOLTO ELEVATA (PIME)

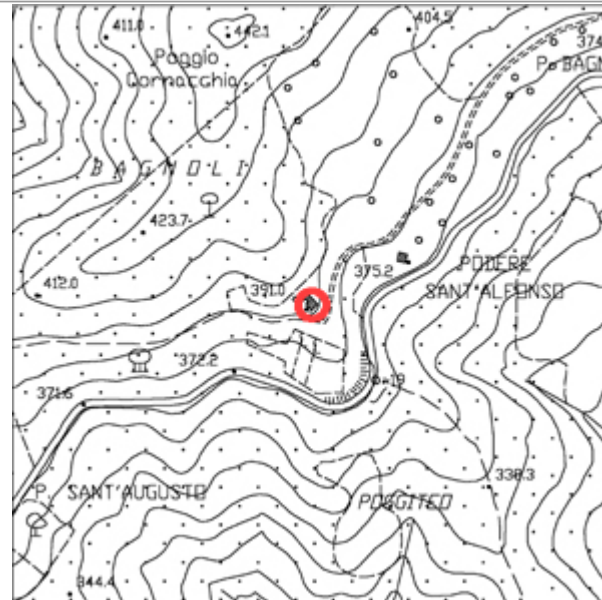

VINCOLI: IDROGEOLOGICO
 PAESAGGISTICO e FLUVIALE



DOCUMENTAZIONE FOTOGRAFICA (Scheda N°72)



Comune di Monteverdi M.mo Indagine sul patrimonio edilizio esistente

Scheda N°72A

Toponimo:	Via:	N°	Loc: BAGNOLI	Identificativo Catastale: F. - P.					
Regesto dei Beni Culturali	Aggiornamento: No			Tipo edilizio: Accessorio					
EPOCA	STATO EDIFICIO	STATO DI CONSERVAZIONE	STRUTTURE IN ELEVAZIONE	SOLAI	MANTO DI COPERTURA	SUPERFETAZIONI	RESEDE	USO	INTERRATO
<input type="checkbox"/> 1825 <input type="checkbox"/> 1940 <input type="checkbox"/> CTR <input type="checkbox"/> 2007	<input checked="" type="checkbox"/> Originario <input type="checkbox"/> Restaurato <input type="checkbox"/> Adeguato con servizi <input type="checkbox"/> Ristrutturato <input type="checkbox"/> Diverso	<input checked="" type="checkbox"/> Buono <input type="checkbox"/> Medio <input type="checkbox"/> Cattivo <input type="checkbox"/> Cantiere	<input checked="" type="checkbox"/> Intonacate a vista <input type="checkbox"/> Mattoni <input type="checkbox"/> Conci di pietra <input type="checkbox"/> Legno <input type="checkbox"/> Lamiera <input type="checkbox"/> Blocchi di cemento armato <input type="checkbox"/> Mista	<input type="checkbox"/> Volta in laterizio <input type="checkbox"/> Legno e laterizio <input type="checkbox"/> Ferro e laterizio <input type="checkbox"/> Laterizio armato	<input checked="" type="checkbox"/> Marsigliesi <input type="checkbox"/> Portoghesi <input type="checkbox"/> Coppi e tegoli <input type="checkbox"/> Eternit <input type="checkbox"/> Lamiera <input type="checkbox"/> Altro <input type="checkbox"/> Non ha copertura	<input type="checkbox"/> Si <input checked="" type="checkbox"/> No Piani fuori terra: 1	<input checked="" type="checkbox"/> Giardino <input type="checkbox"/> Orto <input type="checkbox"/> Boscato <input type="checkbox"/> Abbandonato <input type="checkbox"/> Piscina <input type="checkbox"/> Prato <input type="checkbox"/> Tennis <input type="checkbox"/> Garage	<input type="checkbox"/> Residenziale <input checked="" type="checkbox"/> 2° Casa <input type="checkbox"/> Deposito/Magazzino <input type="checkbox"/> Turistico <input type="checkbox"/> Abbandonato <input type="checkbox"/> Stalla <input type="checkbox"/> Chiesa	<input type="checkbox"/> Si <input checked="" type="checkbox"/> No

NOTE:

CTR (Scala 1:10.000 / Scala 1:2.000)

PERICOLOSITA' IDRAULICA ELEVATA (PIE)
 PERICOLOSITA' IDRAULICA MOLTO ELEVATA (PIME)

VINCOLI: IDROGEOLOGICO
 PAESAGGISTICO e FLUVIALE

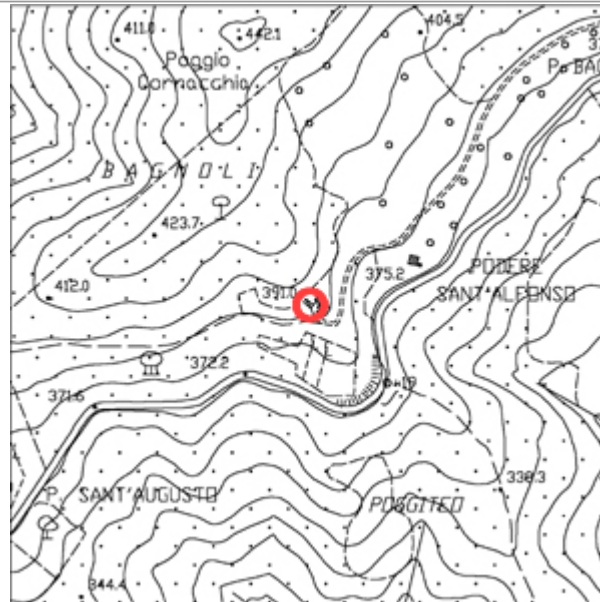
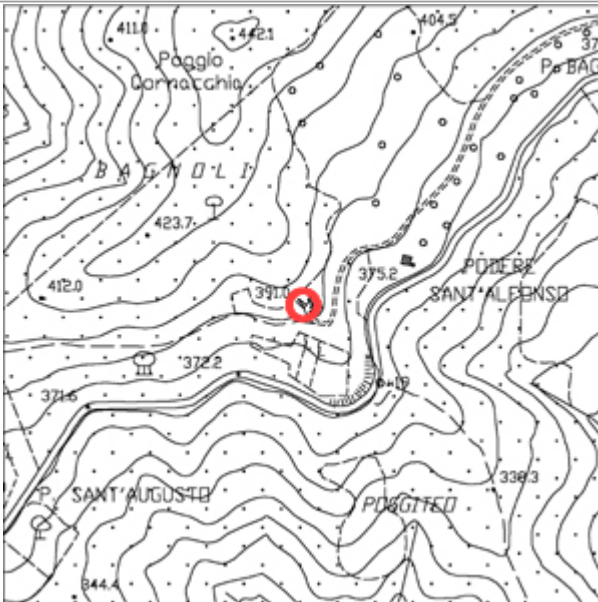

DOCUMENTAZIONE FOTOGRAFICA (Scheda N°72A)



Comune di Monteverdi M.mo

Indagine sul patrimonio edilizio esistente

Scheda N°73

Toponimo: PODERE SANT'ALFONSO	Via:	N°	Loc: BAGNOLI	Identificativo Catastale: F. - P.
Regesto dei Beni Culturali	Aggiornamento: No			Tipo edilizio: Edificio Rurale

EPOCA	STATO EDIFICIO	STATO DI CONSERVAZIONE	STRUTTURE IN ELEVAZIONE	SOLAI	MANTO DI COPERTURA	SUPERFETAZIONI	RESEDE	USO	INTERRATO
<input type="checkbox"/> 1825	<input checked="" type="checkbox"/> Originario	<input checked="" type="checkbox"/> Buono	<input checked="" type="checkbox"/> Intonacate a vista	<input type="checkbox"/> Volta in laterizio	<input checked="" type="checkbox"/> Marsigliesi	<input type="checkbox"/> Si	<input type="checkbox"/> Giardino	<input type="checkbox"/> Residenziale	<input type="checkbox"/> Si
<input checked="" type="checkbox"/> 1940	<input type="checkbox"/> Restaurato	<input type="checkbox"/> Medio	<input type="checkbox"/> Mattoni	<input type="checkbox"/> Legno e laterizio	<input type="checkbox"/> Portoghesi	<input checked="" type="checkbox"/> No	<input type="checkbox"/> Orto	<input type="checkbox"/> 2° Casa	<input checked="" type="checkbox"/> No
<input type="checkbox"/> CTR	<input type="checkbox"/> Adeguato con servizi	<input type="checkbox"/> Cattivo	<input type="checkbox"/> Conci di pietra	<input type="checkbox"/> Ferro e laterizio	<input type="checkbox"/> Coppi e tegoli	Piani fuori terra: 2	<input type="checkbox"/> Boscato	<input type="checkbox"/> Deposito/Magazzino	
<input type="checkbox"/> 2007	<input type="checkbox"/> Ristrutturato	<input type="checkbox"/> Cantiere	<input type="checkbox"/> Legno	<input type="checkbox"/> Laterizio armato	<input type="checkbox"/> Eternit		<input checked="" type="checkbox"/> Abbandonato	<input type="checkbox"/> Turistico	
	<input type="checkbox"/> Diverso		<input type="checkbox"/> Lamiera		<input type="checkbox"/> Lamiera		<input type="checkbox"/> Piscina	<input checked="" type="checkbox"/> Abbandonato	
			<input type="checkbox"/> Blocchi di cemento armato		<input type="checkbox"/> Altro		<input type="checkbox"/> Prato	<input type="checkbox"/> Stalla	
			<input type="checkbox"/> Mista		<input type="checkbox"/> Non ha copertura		<input type="checkbox"/> Tennis	<input type="checkbox"/> Chiesa	
							<input type="checkbox"/> Garage		

NOTE:

CTR (Scala 1:10.000 / Scala 1:2.000)

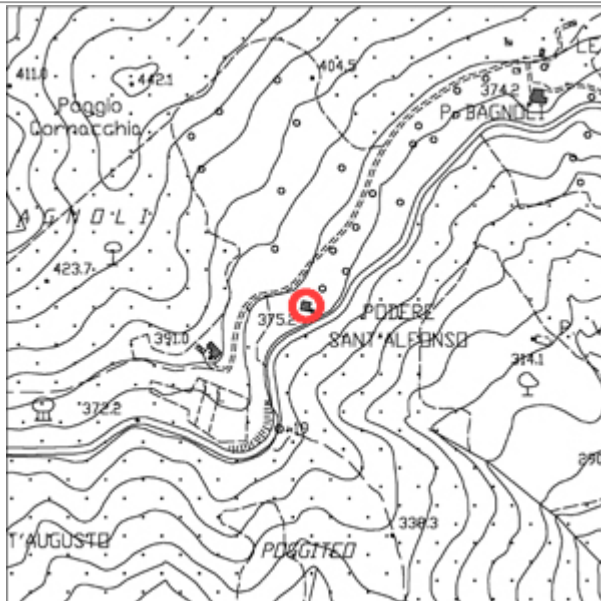

PERICOLOSITA' IDRAULICA ELEVATA (PIE)
 PERICOLOSITA' IDRAULICA MOLTO ELEVATA (PIME)

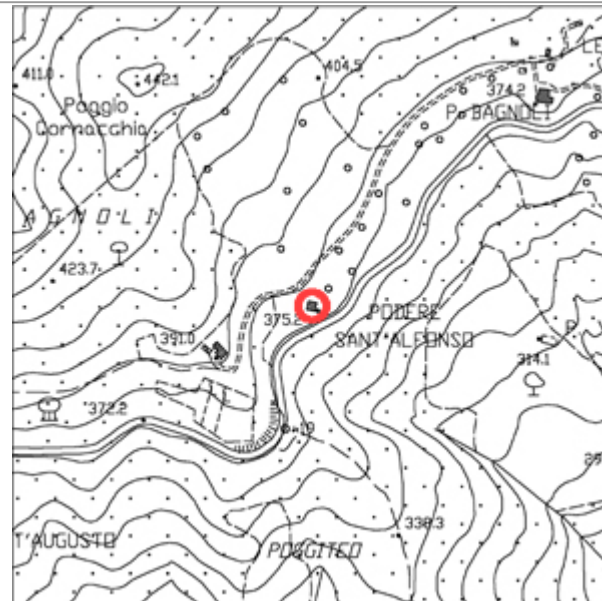

VINCOLI: IDROGEOLOGICO
 PAESAGGISTICO e FLUVIALE



DOCUMENTAZIONE FOTOGRAFICA (Scheda N°73)



Comune di Monteverdi M.mo Indagine sul patrimonio edilizio esistente

Scheda N°73A

Toponimo: PODERE SANT'ALFONSO	Via:	N°	Loc: BAGNOLI	Identificativo Catastale: F. - P.
Regesto dei Beni Culturali	Aggiornamento: Si			Tipo edilizio: Annesso

EPOCA	STATO EDIFICIO	STATO DI CONSERVAZIONE	STRUTTURE IN ELEVAZIONE	SOLAI	MANTO DI COPERTURA	SUPERFETAZIONI	RESEDE	USO	INTERRATO
<input type="checkbox"/> 1825	<input checked="" type="checkbox"/> Originario	<input type="checkbox"/> Buono	<input type="checkbox"/> Intonacate a vista	<input type="checkbox"/> Volta in laterizio	<input type="checkbox"/> Marsigliesi	<input type="checkbox"/> Si	<input type="checkbox"/> Giardino	<input type="checkbox"/> Residenziale	<input type="checkbox"/> Si
<input checked="" type="checkbox"/> 1940	<input type="checkbox"/> Restaurato	<input type="checkbox"/> Medio	<input type="checkbox"/> Mattoni	<input type="checkbox"/> Legno e laterizio	<input type="checkbox"/> Portoghesi	<input checked="" type="checkbox"/> No	<input type="checkbox"/> Orto	<input type="checkbox"/> 2° Casa	<input checked="" type="checkbox"/> No
<input type="checkbox"/> CTR	<input type="checkbox"/> Adeguato con servizi	<input checked="" type="checkbox"/> Cattivo	<input checked="" type="checkbox"/> Conci di pietra	<input type="checkbox"/> Ferro e laterizio	<input checked="" type="checkbox"/> Coppi e tegoli	Piani fuori terra: 1	<input type="checkbox"/> Boscato	<input type="checkbox"/> Deposito/Magazzino	
<input type="checkbox"/> 2007	<input type="checkbox"/> Ristrutturato	<input type="checkbox"/> Cantiere	<input type="checkbox"/> Legno	<input type="checkbox"/> Laterizio armato	<input type="checkbox"/> Eternit		<input checked="" type="checkbox"/> Abbandonato	<input type="checkbox"/> Turistico	
	<input type="checkbox"/> Diverso		<input type="checkbox"/> Lamiera	<input type="checkbox"/> Altro	<input type="checkbox"/> Lamiera		<input type="checkbox"/> Piscina	<input checked="" type="checkbox"/> Abbandonato	
			<input type="checkbox"/> Blocchi di cemento armato		<input type="checkbox"/> Altro		<input type="checkbox"/> Prato	<input type="checkbox"/> Stalla	
			<input type="checkbox"/> Mista		<input type="checkbox"/> Non ha copertura		<input type="checkbox"/> Tennis	<input type="checkbox"/> Chiesa	
							<input type="checkbox"/> Garage		

NOTE:

CTR (Scala 1:10.000 / Scala 1:2.000)

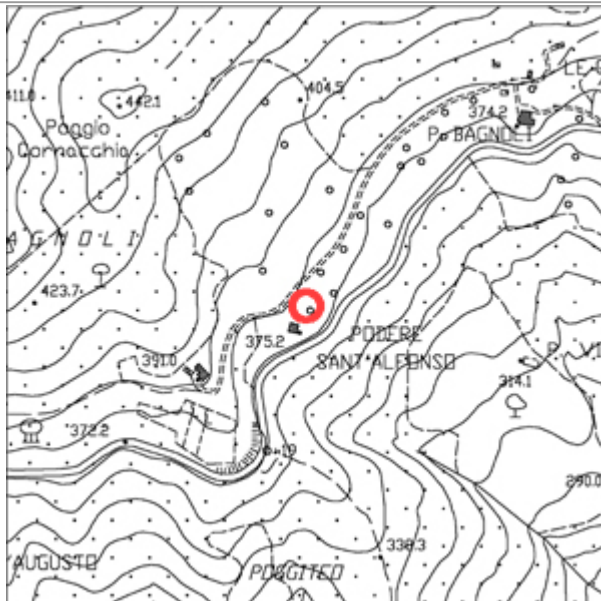

PERICOLOSITA' IDRAULICA ELEVATA (PIE)
 PERICOLOSITA' IDRAULICA MOLTO ELEVATA (PIME)

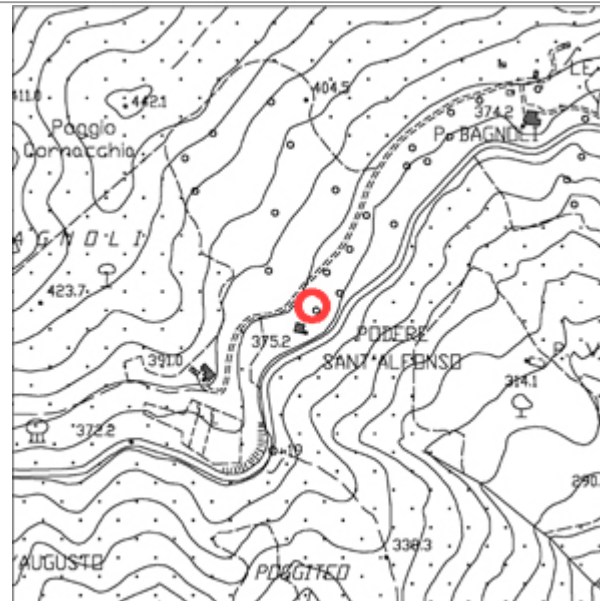

VINCOLI: IDROGEOLOGICO
 PAESAGGISTICO e FLUVIALE

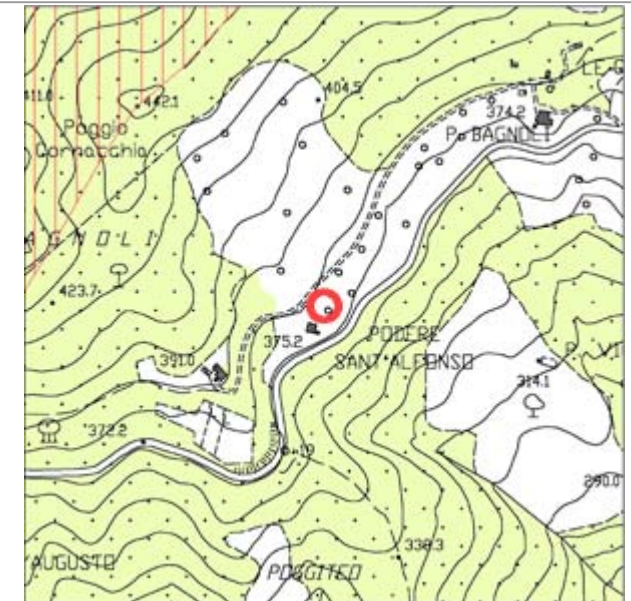

DOCUMENTAZIONE FOTOGRAFICA (Scheda N°73A)



Comune di Monteverdi M.mo Indagine sul patrimonio edilizio esistente

Scheda N°73B

Toponimo: PODERE SANT'ALFONSO	Via:	N°	Loc: BAGNOLI	Identificativo Catastale: F. - P.
Regesto dei Beni Culturali	Aggiornamento: Si			Tipo edilizio: Annesso

EPOCA	STATO EDIFICIO	STATO DI CONSERVAZIONE	STRUTTURE IN ELEVAZIONE	SOLAI	MANTO DI COPERTURA	SUPERFETAZIONI	RESEDE	USO	INTERRATO
<input type="checkbox"/> 1825	<input checked="" type="checkbox"/> Originario	<input type="checkbox"/> Buono	<input checked="" type="checkbox"/> Intonacate a vista	<input type="checkbox"/> Volta in laterizio	<input checked="" type="checkbox"/> Marsigliesi	<input type="checkbox"/> Si	<input type="checkbox"/> Giardino	<input type="checkbox"/> Residenziale	<input type="checkbox"/> Si
<input checked="" type="checkbox"/> 1940	<input type="checkbox"/> Restaurato	<input type="checkbox"/> Medio	<input type="checkbox"/> Mattoni	<input type="checkbox"/> Legno e laterizio	<input type="checkbox"/> Portoghesi	<input checked="" type="checkbox"/> No	<input type="checkbox"/> Orto	<input type="checkbox"/> 2° Casa	<input checked="" type="checkbox"/> No
<input type="checkbox"/> CTR	<input type="checkbox"/> Adeguato con servizi	<input checked="" type="checkbox"/> Cattivo	<input type="checkbox"/> Conci di pietra	<input type="checkbox"/> Ferro e laterizio	<input type="checkbox"/> Coppi e tegoli	Piani fuori terra: 1	<input type="checkbox"/> Boscato	<input type="checkbox"/> Deposito/Magazzino	
<input type="checkbox"/> 2007	<input type="checkbox"/> Ristrutturato	<input type="checkbox"/> Cantiere	<input type="checkbox"/> Legno	<input type="checkbox"/> Laterizio armato	<input type="checkbox"/> Eternit		<input checked="" type="checkbox"/> Abbandonato	<input type="checkbox"/> Turistico	
	<input type="checkbox"/> Diverso		<input type="checkbox"/> Lamiera		<input type="checkbox"/> Lamiera		<input type="checkbox"/> Piscina	<input checked="" type="checkbox"/> Abbandonato	
			<input type="checkbox"/> Blocchi di cemento armato		<input type="checkbox"/> Altro		<input type="checkbox"/> Prato	<input type="checkbox"/> Stalla	
			<input type="checkbox"/> Mista		<input type="checkbox"/> Non ha copertura		<input type="checkbox"/> Tennis	<input type="checkbox"/> Chiesa	
							<input type="checkbox"/> Garage		

NOTE:

CTR (Scala 1:10.000 / Scala 1:2.000)

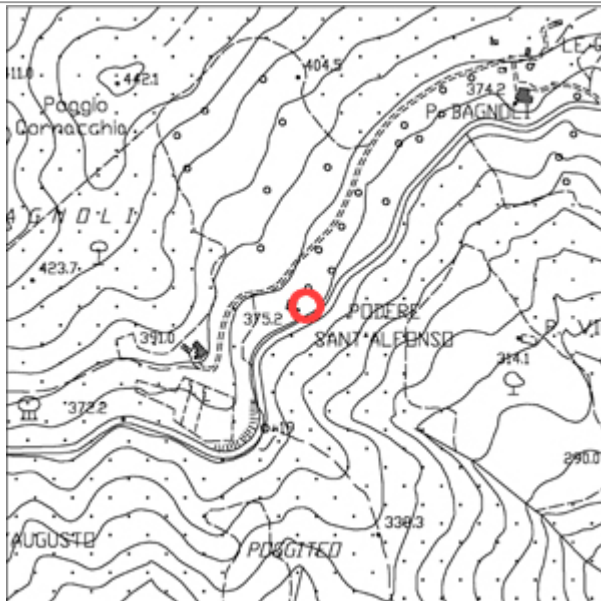

PERICOLOSITA' IDRAULICA ELEVATA (PIE)
 PERICOLOSITA' IDRAULICA MOLTO ELEVATA (PIME)

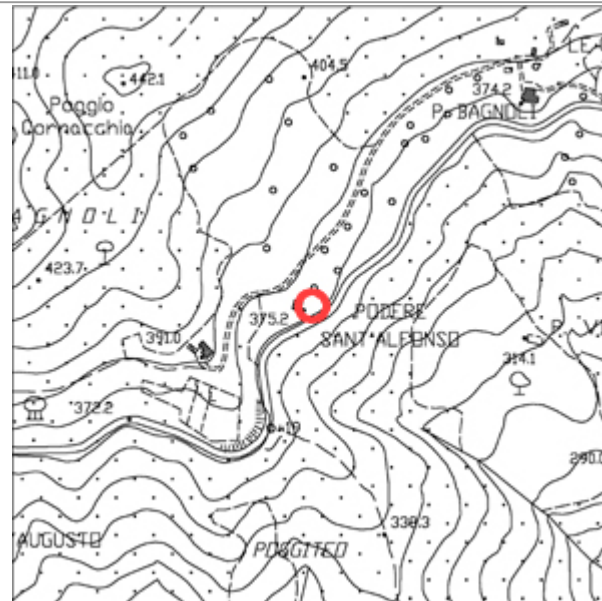

VINCOLI: IDROGEOLOGICO
 PAESAGGISTICO e FLUVIALE



DOCUMENTAZIONE FOTOGRAFICA (Scheda N°73B)



Comune di Monteverdi M.mo

Indagine sul patrimonio edilizio esistente

Scheda N°73C

Toponimo: PODERE SANT'ALFONSO	Via:	N°	Loc: BAGNOLI	Identificativo Catastale: F. - P.
Regesto dei Beni Culturali	Aggiornamento: Si			Tipo edilizio: Accessorio

EPOCA	STATO EDIFICIO	STATO DI CONSERVAZIONE	STRUTTURE IN ELEVAZIONE	SOLAI	MANTO DI COPERTURA	SUPERFETAZIONI	RESEDE	USO	INTERRATO
<input type="checkbox"/> 1825	<input checked="" type="checkbox"/> Originario	<input type="checkbox"/> Buono	<input checked="" type="checkbox"/> Intonacate a vista	<input type="checkbox"/> Volta in laterizio	<input type="checkbox"/> Marsigliesi	<input type="checkbox"/> Si	<input type="checkbox"/> Giardino	<input type="checkbox"/> Residenziale	<input type="checkbox"/> Si
<input checked="" type="checkbox"/> 1940	<input type="checkbox"/> Restaurato	<input checked="" type="checkbox"/> Medio	<input type="checkbox"/> Mattoni	<input type="checkbox"/> Legno e laterizio	<input type="checkbox"/> Portoghesi	<input checked="" type="checkbox"/> No	<input type="checkbox"/> Orto	<input type="checkbox"/> 2° Casa	<input checked="" type="checkbox"/> No
<input type="checkbox"/> CTR	<input type="checkbox"/> Adeguato con servizi	<input type="checkbox"/> Cattivo	<input type="checkbox"/> Conci di pietra	<input type="checkbox"/> Ferro e laterizio	<input checked="" type="checkbox"/> Coppi e tegoli	Piani fuori terra: 1	<input type="checkbox"/> Boscato	<input type="checkbox"/> Deposito/Magazzino	
<input type="checkbox"/> 2007	<input type="checkbox"/> Ristrutturato	<input type="checkbox"/> Cantiere	<input type="checkbox"/> Legno	<input type="checkbox"/> Laterizio armato	<input type="checkbox"/> Eternit		<input checked="" type="checkbox"/> Abbandonato	<input type="checkbox"/> Turistico	
	<input type="checkbox"/> Diverso		<input type="checkbox"/> Lamiera		<input type="checkbox"/> Lamiera		<input type="checkbox"/> Piscina	<input checked="" type="checkbox"/> Abbandonato	
			<input type="checkbox"/> Blocchi di cemento armato		<input type="checkbox"/> Altro		<input type="checkbox"/> Prato	<input type="checkbox"/> Stalla	
			<input type="checkbox"/> Mista		<input type="checkbox"/> Non ha copertura		<input type="checkbox"/> Tennis	<input type="checkbox"/> Chiesa	
							<input type="checkbox"/> Garage		

NOTE: FORNO

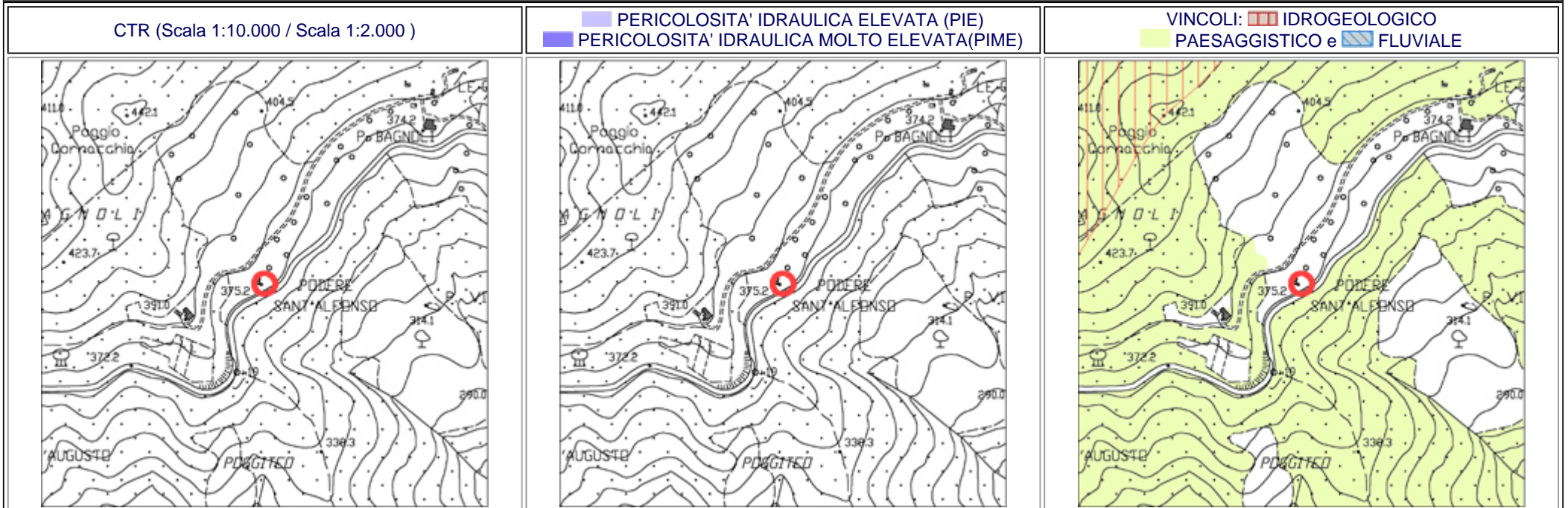

DOCUMENTAZIONE FOTOGRAFICA (Scheda N°73C)



Comune di Monteverdi M.mo Indagine sul patrimonio edilizio esistente

Scheda N°74

Toponimo:	Via:	N°	Loc: BAGNOLI	Identificativo Catastale: F. - P.					
Regesto dei Beni Culturali	Aggiornamento: Si			Tipo edilizio: Edificio Rurale					
EPOCA	STATO EDIFICIO	STATO DI CONSERVAZIONE	STRUTTURE IN ELEVAZIONE	SOLAI	MANTO DI COPERTURA	SUPERFETAZIONI	RESEDE	USO	INTERRATO
<input type="checkbox"/> 1825 <input type="checkbox"/> 1940 <input type="checkbox"/> CTR <input checked="" type="checkbox"/> 2007	<input checked="" type="checkbox"/> Originario <input type="checkbox"/> Restaurato <input type="checkbox"/> Adeguato con servizi <input type="checkbox"/> Ristrutturato <input type="checkbox"/> Diverso	<input type="checkbox"/> Buono <input type="checkbox"/> Medio <input checked="" type="checkbox"/> Cattivo <input type="checkbox"/> Cantiere	<input type="checkbox"/> Intonacate a vista <input type="checkbox"/> Mattoni <input checked="" type="checkbox"/> Conci di pietra <input type="checkbox"/> Legno <input type="checkbox"/> Lamiera <input type="checkbox"/> Blocchi di cemento armato <input type="checkbox"/> Mista	<input type="checkbox"/> Volta in laterizio <input type="checkbox"/> Legno e laterizio <input type="checkbox"/> Ferro e laterizio <input type="checkbox"/> Laterizio armato	<input type="checkbox"/> Marsigliesi <input type="checkbox"/> Portoghesi <input checked="" type="checkbox"/> Coppi e tegoli <input type="checkbox"/> Eternit <input type="checkbox"/> Lamiera <input type="checkbox"/> Altro <input type="checkbox"/> Non ha copertura	<input type="checkbox"/> Si <input checked="" type="checkbox"/> No Piani fuori terra: 2	<input type="checkbox"/> Giardino <input type="checkbox"/> Orto <input type="checkbox"/> Boscato <input checked="" type="checkbox"/> Abbandonato <input type="checkbox"/> Piscina <input type="checkbox"/> Prato <input type="checkbox"/> Tennis <input type="checkbox"/> Garage	<input type="checkbox"/> Residenziale <input type="checkbox"/> 2° Casa <input type="checkbox"/> Deposito/Magazzino <input type="checkbox"/> Turistico <input checked="" type="checkbox"/> Abbandonato <input type="checkbox"/> Stalla <input type="checkbox"/> Chiesa	<input type="checkbox"/> Si <input checked="" type="checkbox"/> No

NOTE:

CTR (Scala 1:10.000 / Scala 1:2.000)

PERICOLOSITA' IDRAULICA ELEVATA (PIE)
 PERICOLOSITA' IDRAULICA MOLTO ELEVATA (PIME)

VINCOLI: IDROGEOLOGICO
 PAESAGGISTICO e FLUVIALE

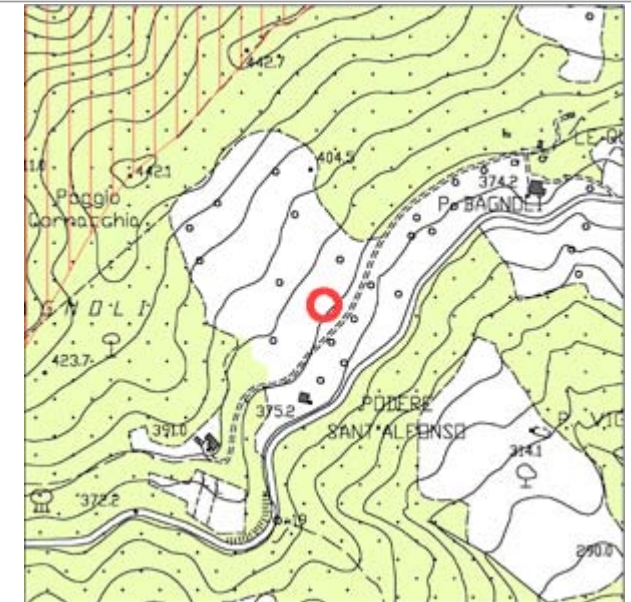
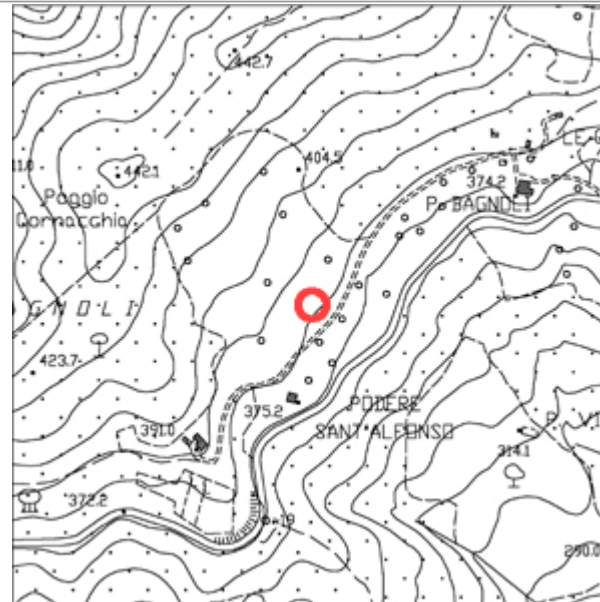
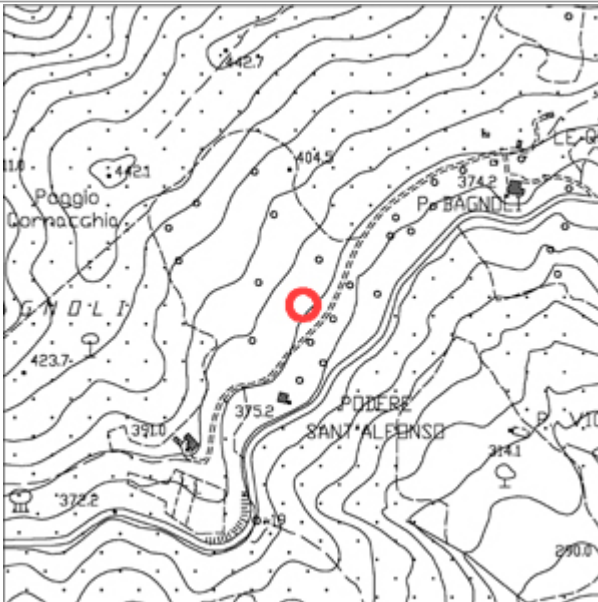

DOCUMENTAZIONE FOTOGRAFICA (Scheda N°74)



Comune di Monteverdi M.mo

Indagine sul patrimonio edilizio esistente

Scheda N°75

Toponimo:	Via:	N°	Loc: BAGNOLI	Identificativo Catastale: F. - P.					
Regesto dei Beni Culturali	Aggiornamento: Si			Tipo edilizio: Edificio Rurale					
EPOCA	STATO EDIFICIO	STATO DI CONSERVAZIONE	STRUTTURE IN ELEVAZIONE	SOLAI	MANTO DI COPERTURA	SUPERFETAZIONI	RESEDE	USO	INTERRATO
<input type="checkbox"/> 1825 <input type="checkbox"/> 1940 <input checked="" type="checkbox"/> CTR <input type="checkbox"/> 2007	<input checked="" type="checkbox"/> Originario <input type="checkbox"/> Restaurato <input type="checkbox"/> Adeguato con servizi <input type="checkbox"/> Ristrutturato <input type="checkbox"/> Diverso	<input checked="" type="checkbox"/> Buono <input type="checkbox"/> Medio <input type="checkbox"/> Cattivo <input type="checkbox"/> Cantiere	<input type="checkbox"/> Intonacate a vista <input type="checkbox"/> Mattoni <input checked="" type="checkbox"/> Conci di pietra <input type="checkbox"/> Legno <input type="checkbox"/> Lamiera <input type="checkbox"/> Blocchi di cemento armato <input type="checkbox"/> Mista	<input type="checkbox"/> Volta in laterizio <input type="checkbox"/> Legno e laterizio <input type="checkbox"/> Ferro e laterizio <input type="checkbox"/> Laterizio armato	<input type="checkbox"/> Marsigliesi <input type="checkbox"/> Portoghesi <input checked="" type="checkbox"/> Coppi e tegoli <input type="checkbox"/> Eternit <input type="checkbox"/> Lamiera <input type="checkbox"/> Altro <input type="checkbox"/> Non ha copertura	<input type="checkbox"/> Si <input checked="" type="checkbox"/> No Piani fuori terra: 1	<input type="checkbox"/> Giardino <input type="checkbox"/> Orto <input type="checkbox"/> Boscato <input type="checkbox"/> Abbandonato <input type="checkbox"/> Piscina <input checked="" type="checkbox"/> Prato <input type="checkbox"/> Tennis <input type="checkbox"/> Garage	<input type="checkbox"/> Residenziale <input checked="" type="checkbox"/> 2° Casa <input type="checkbox"/> Deposito/Magazzino <input type="checkbox"/> Turistico <input type="checkbox"/> Abbandonato <input type="checkbox"/> Stalla <input type="checkbox"/> Chiesa	<input type="checkbox"/> Si <input checked="" type="checkbox"/> No

NOTE:

CTR (Scala 1:10.000 / Scala 1:2.000)

PERICOLOSITA' IDRAULICA ELEVATA (PIE)
 PERICOLOSITA' IDRAULICA MOLTO ELEVATA (PIME)

VINCOLI: IDROGEOLOGICO
 PAESAGGISTICO e FLUVIALE

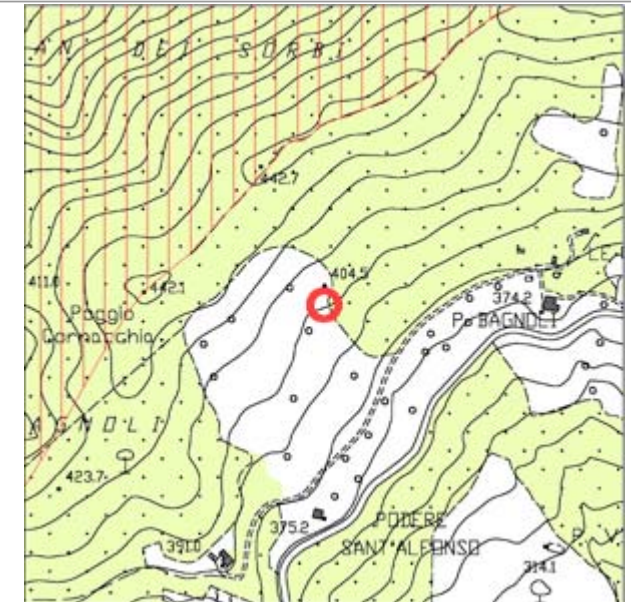
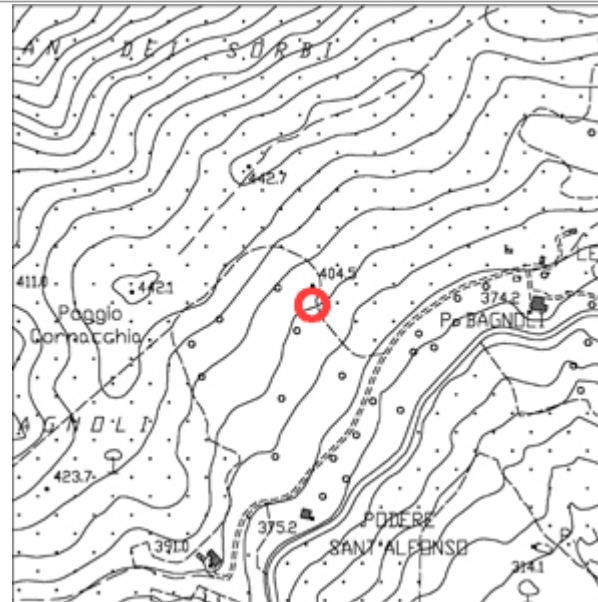
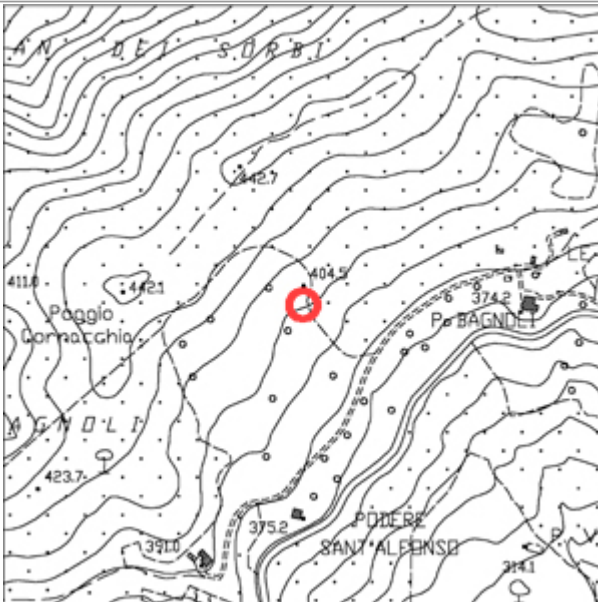

DOCUMENTAZIONE FOTOGRAFICA (Scheda N°75)



Comune di Monteverdi M.mo Indagine sul patrimonio edilizio esistente

Scheda N°76

Toponimo:	Via:	N°	Loc: BAGNOLI	Identificativo Catastale: F. - P.					
Regesto dei Beni Culturali	Aggiornamento: Si			Tipo edilizio: Edificio Rurale					
EPOCA	STATO EDIFICIO	STATO DI CONSERVAZIONE	STRUTTURE IN ELEVAZIONE	SOLAI	MANTO DI COPERTURA	SUPERFETAZIONI	RESEDE	USO	INTERRATO
<input type="checkbox"/> 1825 <input type="checkbox"/> 1940 <input type="checkbox"/> CTR <input type="checkbox"/> 2007	<input checked="" type="checkbox"/> Originario <input type="checkbox"/> Restaurato <input type="checkbox"/> Adeguato con servizi <input type="checkbox"/> Ristrutturato <input type="checkbox"/> Diverso	<input type="checkbox"/> Buono <input type="checkbox"/> Medio <input type="checkbox"/> Cattivo <input type="checkbox"/> Cantiere	<input type="checkbox"/> Intonacate a vista <input type="checkbox"/> Mattoni <input checked="" type="checkbox"/> Conci di pietra <input type="checkbox"/> Legno <input type="checkbox"/> Lamiera <input type="checkbox"/> Blocchi di cemento armato <input type="checkbox"/> Mista	<input type="checkbox"/> Volta in laterizio <input checked="" type="checkbox"/> Legno e laterizio <input type="checkbox"/> Ferro e laterizio <input type="checkbox"/> Laterizio armato	<input checked="" type="checkbox"/> Marsigliesi <input type="checkbox"/> Portoghesi <input type="checkbox"/> Coppi e tegoli <input type="checkbox"/> Eternit <input type="checkbox"/> Lamiera <input type="checkbox"/> Altro <input type="checkbox"/> Non ha copertura	<input type="checkbox"/> Si <input checked="" type="checkbox"/> No Piani fuori terra: 0	<input type="checkbox"/> Giardino <input type="checkbox"/> Orto <input type="checkbox"/> Boscato <input type="checkbox"/> Abbandonato <input type="checkbox"/> Piscina <input type="checkbox"/> Prato <input type="checkbox"/> Tennis <input type="checkbox"/> Garage	<input type="checkbox"/> Residenziale <input type="checkbox"/> 2° Casa <input type="checkbox"/> Deposito/Magazzino <input type="checkbox"/> Turistico <input type="checkbox"/> Abbandonato <input type="checkbox"/> Stalla <input type="checkbox"/> Chiesa	<input type="checkbox"/> Si <input type="checkbox"/> No

NOTE: CANTIERE

CTR (Scala 1:10.000 / Scala 1:2.000)

PERICOLOSITA' IDRAULICA ELEVATA (PIE)
 PERICOLOSITA' IDRAULICA MOLTO ELEVATA (PIME)

VINCOLI: IDROGEOLOGICO
 PAESAGGISTICO e FLUVIALE

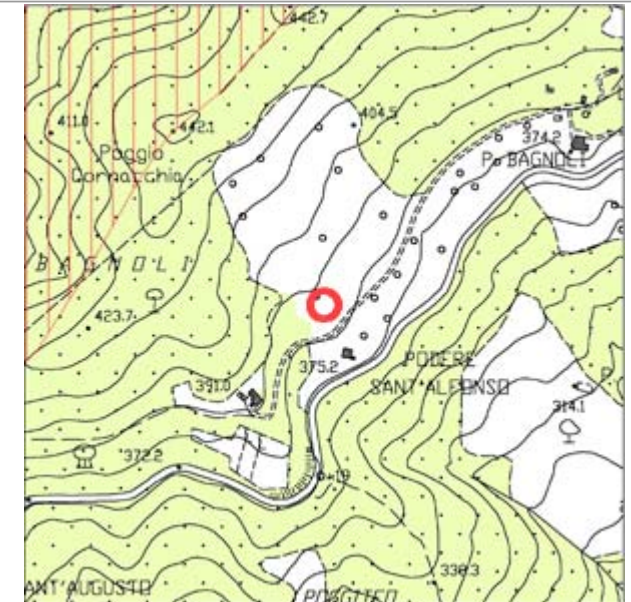
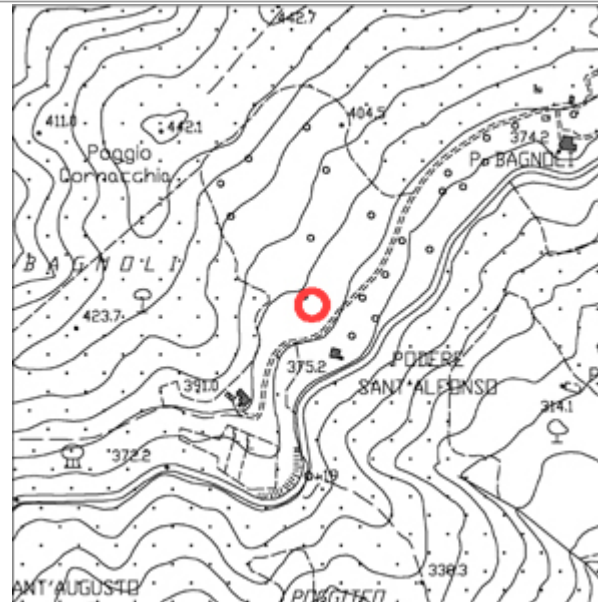
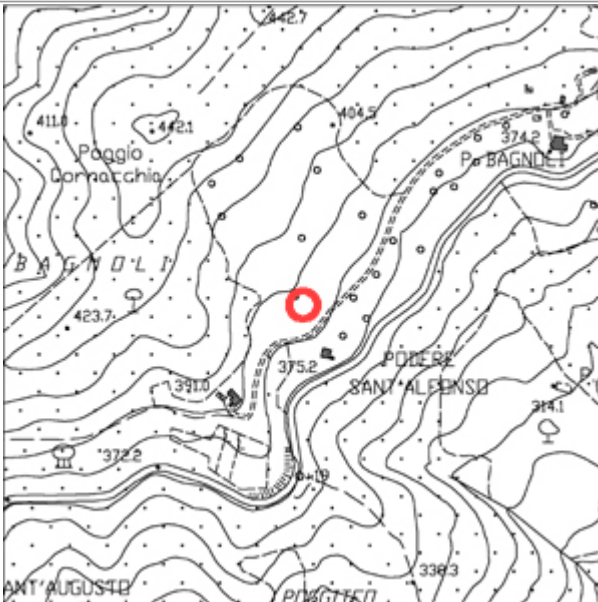

DOCUMENTAZIONE FOTOGRAFICA (Scheda N°76)



Comune di Monteverdi M.mo Indagine sul patrimonio edilizio esistente

Scheda N°77

Toponimo: PODERE BAGNOLI		Via:	N°	Loc: BAGNOLI	Identificativo Catastale: F. - P.				
Regesto dei Beni Culturali		Aggiornamento: No			Tipo edilizio: Edificio Rurale				
EPOCA	STATO EDIFICIO	STATO DI CONSERVAZIONE	STRUTTURE IN ELEVAZIONE	SOLAI	MANTO DI COPERTURA	SUPERFETAZIONI	RESEDE	USO	INTERRATO
<input type="checkbox"/> 1825 <input type="checkbox"/> 1940 <input type="checkbox"/> CTR <input type="checkbox"/> 2007	<input checked="" type="checkbox"/> Originario <input type="checkbox"/> Restaurato <input type="checkbox"/> Adeguato con servizi <input type="checkbox"/> Ristrutturato <input type="checkbox"/> Diverso	<input checked="" type="checkbox"/> Buono <input type="checkbox"/> Medio <input type="checkbox"/> Cattivo <input type="checkbox"/> Cantiere	<input type="checkbox"/> Intonacate a vista <input type="checkbox"/> Mattoni <input type="checkbox"/> Conci di pietra <input type="checkbox"/> Legno <input type="checkbox"/> Lamiera <input type="checkbox"/> Blocchi di cemento armato <input checked="" type="checkbox"/> Mista	<input type="checkbox"/> Volta in laterizio <input type="checkbox"/> Legno e laterizio <input type="checkbox"/> Ferro e laterizio <input type="checkbox"/> Laterizio armato	<input type="checkbox"/> Marsigliesi <input type="checkbox"/> Portoghesi <input checked="" type="checkbox"/> Coppi e tegoli <input type="checkbox"/> Eternit <input type="checkbox"/> Lamiera <input type="checkbox"/> Altro <input type="checkbox"/> Non ha copertura	<input checked="" type="checkbox"/> Si <input type="checkbox"/> No Piani fuori terra: 2	<input type="checkbox"/> Giardino <input type="checkbox"/> Orto <input type="checkbox"/> Boscato <input type="checkbox"/> Abbandonato <input type="checkbox"/> Piscina <input checked="" type="checkbox"/> Prato <input type="checkbox"/> Tennis <input type="checkbox"/> Garage	<input checked="" type="checkbox"/> Residenziale <input type="checkbox"/> 2° Casa <input type="checkbox"/> Deposito/Magazzino <input type="checkbox"/> Turistico <input type="checkbox"/> Abbandonato <input type="checkbox"/> Stalla <input type="checkbox"/> Chiesa	<input type="checkbox"/> Si <input checked="" type="checkbox"/> No

NOTE: IN PARTE ABBANDONATO

CTR (Scala 1:10.000 / Scala 1:2.000)

PERICOLOSITA' IDRAULICA ELEVATA (PIE)
 PERICOLOSITA' IDRAULICA MOLTO ELEVATA (PIME)

VINCOLI: IDROGEOLOGICO
 PAESAGGISTICO e FLUVIALE

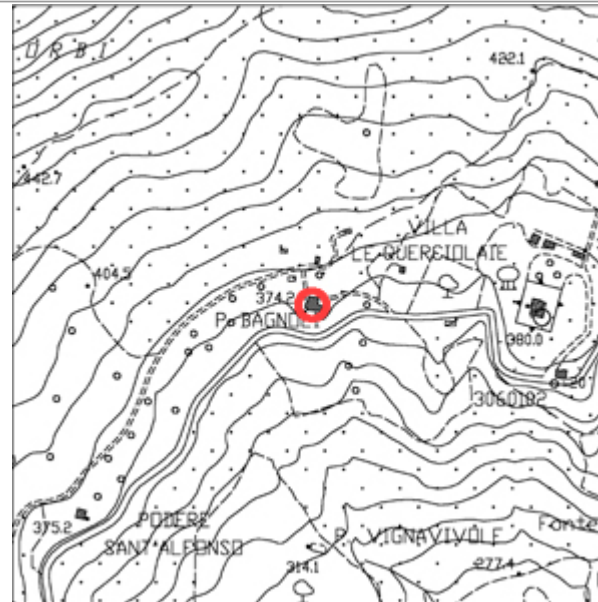

DOCUMENTAZIONE FOTOGRAFICA (Scheda N°77)



Comune di Monteverdi M.mo

Indagine sul patrimonio edilizio esistente

Scheda N°78

Toponimo:	Via:	N°	Loc: BAGNOLI	Identificativo Catastale: F. - P.
Regesto dei Beni Culturali	Aggiornamento: No			Tipo edilizio: Annesso

EPOCA	STATO EDIFICIO	STATO DI CONSERVAZIONE	STRUTTURE IN ELEVAZIONE	SOLAI	MANTO DI COPERTURA	SUPERFETAZIONI	RESEDE	USO	INTERRATO
<input type="checkbox"/> 1825	<input checked="" type="checkbox"/> Originario	<input type="checkbox"/> Buono	<input type="checkbox"/> Intonacate a vista	<input type="checkbox"/> Volta in laterizio	<input type="checkbox"/> Marsigliesi	<input type="checkbox"/> Si	<input type="checkbox"/> Giardino	<input type="checkbox"/> Residenziale	<input type="checkbox"/> Si
<input type="checkbox"/> 1940	<input type="checkbox"/> Restaurato	<input type="checkbox"/> Medio	<input type="checkbox"/> Mattoni	<input type="checkbox"/> Legno e laterizio	<input type="checkbox"/> Portoghesi	<input checked="" type="checkbox"/> No	<input type="checkbox"/> Orto	<input type="checkbox"/> 2° Casa	<input checked="" type="checkbox"/> No
<input type="checkbox"/> CTR	<input type="checkbox"/> Adeguato con servizi	<input checked="" type="checkbox"/> Cattivo	<input checked="" type="checkbox"/> Conci di pietra	<input type="checkbox"/> Ferro e laterizio	<input type="checkbox"/> Coppi e tegoli	Piani fuori terra: 1	<input type="checkbox"/> Boscato	<input type="checkbox"/> Deposito/Magazzino	
<input type="checkbox"/> 2007	<input type="checkbox"/> Ristrutturato	<input type="checkbox"/> Cantiere	<input type="checkbox"/> Legno	<input type="checkbox"/> Laterizio armato	<input type="checkbox"/> Eternit		<input checked="" type="checkbox"/> Abbandonato	<input type="checkbox"/> Turistico	
	<input type="checkbox"/> Diverso		<input type="checkbox"/> Lamiera	<input type="checkbox"/> Altro	<input type="checkbox"/> Lamiera		<input type="checkbox"/> Piscina	<input checked="" type="checkbox"/> Abbandonato	
			<input type="checkbox"/> Blocchi di cemento armato		<input type="checkbox"/> Non ha copertura		<input type="checkbox"/> Prato	<input type="checkbox"/> Stalla	
			<input type="checkbox"/> Mista				<input type="checkbox"/> Tennis	<input type="checkbox"/> Chiesa	
							<input type="checkbox"/> Garage		

NOTE: FABBRICATO FRANATO



DOCUMENTAZIONE FOTOGRAFICA (Scheda N°78)



Comune di Monteverdi M.mo

Indagine sul patrimonio edilizio esistente

Scheda N°79

Toponimo:	Via:	N°	Loc: BAGNOLI	Identificativo Catastale: F. - P.
Regesto dei Beni Culturali	Aggiornamento: Si			Tipo edilizio: Capannone

EPOCA	STATO EDIFICIO	STATO DI CONSERVAZIONE	STRUTTURE IN ELEVAZIONE	SOLAI	MANTO DI COPERTURA	SUPERFETAZIONI	RESEDE	USO	INTERRATO
<input type="checkbox"/> 1825	<input checked="" type="checkbox"/> Originario	<input type="checkbox"/> Buono	<input type="checkbox"/> Intonacate a vista	<input type="checkbox"/> Volta in laterizio	<input checked="" type="checkbox"/> Marsigliesi	<input type="checkbox"/> Si	<input type="checkbox"/> Giardino	<input type="checkbox"/> Residenziale	<input type="checkbox"/> Si
<input type="checkbox"/> 1940	<input type="checkbox"/> Restaurato	<input type="checkbox"/> Medio	<input checked="" type="checkbox"/> Mattoni	<input type="checkbox"/> Legno e laterizio	<input type="checkbox"/> Portoghesi	<input checked="" type="checkbox"/> No	<input type="checkbox"/> Orto	<input type="checkbox"/> 2° Casa	<input checked="" type="checkbox"/> No
<input type="checkbox"/> CTR	<input type="checkbox"/> Adeguato con servizi	<input checked="" type="checkbox"/> Cattivo	<input type="checkbox"/> Conci di pietra	<input type="checkbox"/> Ferro e laterizio	<input type="checkbox"/> Coppi e tegoli	Piani fuori terra: 1	<input type="checkbox"/> Boscato	<input type="checkbox"/> Deposito/Magazzino	
<input type="checkbox"/> 2007	<input type="checkbox"/> Ristrutturato	<input type="checkbox"/> Cantiere	<input type="checkbox"/> Legno	<input type="checkbox"/> Laterizio armato	<input type="checkbox"/> Eternit		<input checked="" type="checkbox"/> Abbandonato	<input type="checkbox"/> Turistico	
	<input type="checkbox"/> Diverso		<input type="checkbox"/> Lamiera		<input type="checkbox"/> Lamiera		<input type="checkbox"/> Piscina	<input checked="" type="checkbox"/> Abbandonato	
			<input type="checkbox"/> Blocchi di cemento armato		<input type="checkbox"/> Altro		<input type="checkbox"/> Prato	<input type="checkbox"/> Stalla	
			<input type="checkbox"/> Mista		<input type="checkbox"/> Non ha copertura		<input type="checkbox"/> Tennis	<input type="checkbox"/> Chiesa	
							<input type="checkbox"/> Garage		

NOTE:

CTR (Scala 1:10.000 / Scala 1:2.000)

PERICOLOSITA' IDRAULICA ELEVATA (PIE)
 PERICOLOSITA' IDRAULICA MOLTO ELEVATA (PIME)

VINCOLI: IDROGEOLOGICO
 PAESAGGISTICO e FLUVIALE

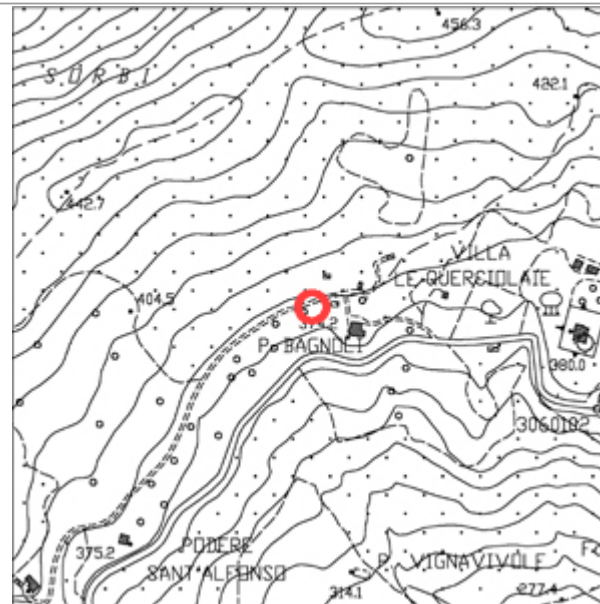
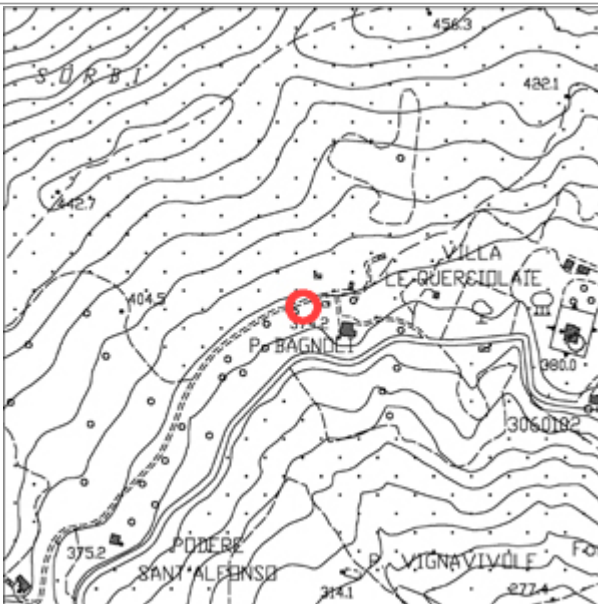

DOCUMENTAZIONE FOTOGRAFICA (Scheda N°79)



Comune di Monteverdi M.mo Indagine sul patrimonio edilizio esistente

Scheda N°80

Toponimo:		Via:	N°:	Loc: BAGNOLI	Identificativo Catastale: F. - P.				
Regesto dei Beni Culturali		Aggiornamento: No			Tipo edilizio: Annesso				
EPOCA	STATO EDIFICIO	STATO DI CONSERVAZIONE	STRUTTURE IN ELEVAZIONE	SOLAI	MANTO DI COPERTURA	SUPERFETAZIONI	RESEDE	USO	INTERRATO
<input type="checkbox"/> 1825 <input type="checkbox"/> 1940 <input type="checkbox"/> CTR <input type="checkbox"/> 2007	<input checked="" type="checkbox"/> Originario <input type="checkbox"/> Restaurato <input type="checkbox"/> Adeguato con servizi <input type="checkbox"/> Ristrutturato <input type="checkbox"/> Diverso	<input type="checkbox"/> Buono <input type="checkbox"/> Medio <input checked="" type="checkbox"/> Cattivo <input type="checkbox"/> Cantiere	<input type="checkbox"/> Intonacate a vista <input type="checkbox"/> Mattoni <input type="checkbox"/> Conci di pietra <input type="checkbox"/> Legno <input type="checkbox"/> Lamiera <input type="checkbox"/> Blocchi di cemento armato <input checked="" type="checkbox"/> Mista	<input type="checkbox"/> Volta in laterizio <input type="checkbox"/> Legno e laterizio <input type="checkbox"/> Ferro e laterizio <input type="checkbox"/> Laterizio armato	<input type="checkbox"/> Marsigliesi <input type="checkbox"/> Portoghesi <input checked="" type="checkbox"/> Coppi e tegoli <input type="checkbox"/> Eternit <input type="checkbox"/> Lamiera <input type="checkbox"/> Altro <input type="checkbox"/> Non ha copertura	<input type="checkbox"/> Si <input checked="" type="checkbox"/> No Piani fuori terra: 1	<input type="checkbox"/> Giardino <input type="checkbox"/> Orto <input type="checkbox"/> Boscato <input checked="" type="checkbox"/> Abbandonato <input type="checkbox"/> Piscina <input type="checkbox"/> Prato <input type="checkbox"/> Tennis <input type="checkbox"/> Garage	<input type="checkbox"/> Residenziale <input type="checkbox"/> 2° Casa <input type="checkbox"/> Deposito/Magazzino <input type="checkbox"/> Turistico <input checked="" type="checkbox"/> Abbandonato <input type="checkbox"/> Stalla <input type="checkbox"/> Chiesa	<input type="checkbox"/> Si <input checked="" type="checkbox"/> No

NOTE:

CTR (Scala 1:10.000 / Scala 1:2.000)

PERICOLOSITA' IDRAULICA ELEVATA (PIE)
 PERICOLOSITA' IDRAULICA MOLTO ELEVATA (PIME)

VINCOLI: IDROGEOLOGICO
 PAESAGGISTICO e FLUVIALE



DOCUMENTAZIONE FOTOGRAFICA (Scheda N° 80)



Comune di Monteverdi M.mo

Indagine sul patrimonio edilizio esistente

Scheda N°81

Toponimo:	Via:	N°	Loc: BAGNOLI	Identificativo Catastale: F. - P.					
Regesto dei Beni Culturali	Aggiornamento: No			Tipo edilizio: Annesso					
EPOCA	STATO EDIFICIO	STATO DI CONSERVAZIONE	STRUTTURE IN ELEVAZIONE	SOLAI	MANTO DI COPERTURA	SUPERFETAZIONI	RESEDE	USO	INTERRATO
<input type="checkbox"/> 1825 <input type="checkbox"/> 1940 <input type="checkbox"/> CTR <input type="checkbox"/> 2007	<input checked="" type="checkbox"/> Originario <input type="checkbox"/> Restaurato <input type="checkbox"/> Adeguato con servizi <input type="checkbox"/> Ristrutturato <input type="checkbox"/> Diverso	<input type="checkbox"/> Buono <input type="checkbox"/> Medio <input checked="" type="checkbox"/> Cattivo <input type="checkbox"/> Cantiere	<input type="checkbox"/> Intonacate a vista <input type="checkbox"/> Mattoni <input type="checkbox"/> Conci di pietra <input checked="" type="checkbox"/> Legno <input type="checkbox"/> Lamiera <input type="checkbox"/> Blocchi di cemento armato <input type="checkbox"/> Mista	<input type="checkbox"/> Volta in laterizio <input type="checkbox"/> Legno e laterizio <input type="checkbox"/> Ferro e laterizio <input type="checkbox"/> Laterizio armato	<input type="checkbox"/> Marsigliesi <input type="checkbox"/> Portoghesi <input type="checkbox"/> Coppi e tegoli <input type="checkbox"/> Eternit <input checked="" type="checkbox"/> Lamiera <input type="checkbox"/> Altro <input type="checkbox"/> Non ha copertura	<input type="checkbox"/> Si <input checked="" type="checkbox"/> No Piani fuori terra: 1	<input type="checkbox"/> Giardino <input type="checkbox"/> Orto <input type="checkbox"/> Boscato <input checked="" type="checkbox"/> Abbandonato <input type="checkbox"/> Piscina <input type="checkbox"/> Prato <input type="checkbox"/> Tennis <input type="checkbox"/> Garage	<input type="checkbox"/> Residenziale <input type="checkbox"/> 2° Casa <input type="checkbox"/> Deposito/Magazzino <input type="checkbox"/> Turistico <input checked="" type="checkbox"/> Abbandonato <input type="checkbox"/> Stalla <input type="checkbox"/> Chiesa	<input type="checkbox"/> Si <input checked="" type="checkbox"/> No

NOTE:

CTR (Scala 1:10.000 / Scala 1:2.000)

PERICOLOSITA' IDRAULICA ELEVATA (PIE)
 PERICOLOSITA' IDRAULICA MOLTO ELEVATA (PIME)

VINCOLI: IDROGEOLOGICO
 PAESAGGISTICO e FLUVIALE



DOCUMENTAZIONE FOTOGRAFICA (Scheda N°81)



Comune di Monteverdi M.mo

Indagine sul patrimonio edilizio esistente

Scheda N°82

Toponimo:	Via:	N°	Loc: BAGNOLI	Identificativo Catastale: F. - P.
Regesto dei Beni Culturali	Aggiornamento: No			Tipo edilizio: Annesso

EPOCA	STATO EDIFICIO	STATO DI CONSERVAZIONE	STRUTTURE IN ELEVAZIONE	SOLAI	MANTO DI COPERTURA	SUPERFETAZIONI	RESEDE	USO	INTERRATO
<input type="checkbox"/> 1825	<input checked="" type="checkbox"/> Originario	<input type="checkbox"/> Buono	<input type="checkbox"/> Intonacate a vista	<input type="checkbox"/> Volta in laterizio	<input type="checkbox"/> Marsigliesi	<input type="checkbox"/> Si	<input type="checkbox"/> Giardino	<input type="checkbox"/> Residenziale	<input type="checkbox"/> Si
<input type="checkbox"/> 1940	<input type="checkbox"/> Restaurato	<input type="checkbox"/> Medio	<input type="checkbox"/> Mattoni	<input type="checkbox"/> Legno e laterizio	<input type="checkbox"/> Portoghesi	<input checked="" type="checkbox"/> No	<input type="checkbox"/> Orto	<input type="checkbox"/> 2° Casa	<input checked="" type="checkbox"/> No
<input type="checkbox"/> CTR	<input type="checkbox"/> Adeguato con servizi	<input checked="" type="checkbox"/> Cattivo	<input type="checkbox"/> Conci di pietra	<input type="checkbox"/> Ferro e laterizio	<input type="checkbox"/> Coppi e tegoli	Piani fuori terra: 1	<input type="checkbox"/> Boscato	<input type="checkbox"/> Deposito/Magazzino	
<input type="checkbox"/> 2007	<input type="checkbox"/> Ristrutturato	<input type="checkbox"/> Cantiere	<input checked="" type="checkbox"/> Legno	<input type="checkbox"/> Laterizio armato	<input type="checkbox"/> Eternit		<input checked="" type="checkbox"/> Abbandonato	<input type="checkbox"/> Turistico	
	<input type="checkbox"/> Diverso		<input type="checkbox"/> Lamiera		<input checked="" type="checkbox"/> Lamiera		<input type="checkbox"/> Piscina	<input checked="" type="checkbox"/> Abbandonato	
			<input type="checkbox"/> Blocchi di cemento armato		<input type="checkbox"/> Altro		<input type="checkbox"/> Prato	<input type="checkbox"/> Stalla	
			<input type="checkbox"/> Mista		<input type="checkbox"/> Non ha copertura		<input type="checkbox"/> Tennis	<input type="checkbox"/> Chiesa	
							<input type="checkbox"/> Garage		

NOTE:

CTR (Scala 1:10.000 / Scala 1:2.000)

PERICOLOSITA' IDRAULICA ELEVATA (PIE)
 PERICOLOSITA' IDRAULICA MOLTO ELEVATA (PIME)

VINCOLI: IDROGEOLOGICO
 PAESAGGISTICO e FLUVIALE



DOCUMENTAZIONE FOTOGRAFICA (Scheda N° 82)



Comune di Monteverdi M.mo

Indagine sul patrimonio edilizio esistente

Scheda N°83

Toponimo:	Via:	N°	Loc: BAGNOLI	Identificativo Catastale: F. - P.
Regesto dei Beni Culturali	Aggiornamento: Si			Tipo edilizio: Annesso

EPOCA	STATO EDIFICIO	STATO DI CONSERVAZIONE	STRUTTURE IN ELEVAZIONE	SOLAI	MANTO DI COPERTURA	SUPERFETAZIONI	RESEDE	USO	INTERRATO
<input type="checkbox"/> 1825	<input checked="" type="checkbox"/> Originario	<input type="checkbox"/> Buono	<input type="checkbox"/> Intonacate a vista	<input type="checkbox"/> Volta in laterizio	<input type="checkbox"/> Marsigliesi	<input type="checkbox"/> Si	<input type="checkbox"/> Giardino	<input type="checkbox"/> Residenziale	<input type="checkbox"/> Si
<input type="checkbox"/> 1940	<input type="checkbox"/> Restaurato	<input type="checkbox"/> Medio	<input type="checkbox"/> Mattoni	<input type="checkbox"/> Legno e laterizio	<input type="checkbox"/> Portoghesi	<input checked="" type="checkbox"/> No	<input type="checkbox"/> Orto	<input type="checkbox"/> 2° Casa	<input type="checkbox"/> No
<input type="checkbox"/> CTR	<input type="checkbox"/> Adeguato con servizi	<input checked="" type="checkbox"/> Cattivo	<input checked="" type="checkbox"/> Conci di pietra	<input type="checkbox"/> Ferro e laterizio	<input checked="" type="checkbox"/> Coppi e tegoli	Piani fuori terra: 1	<input type="checkbox"/> Boscato	<input type="checkbox"/> Deposito/Magazzino	
<input type="checkbox"/> 2007	<input type="checkbox"/> Ristrutturato	<input type="checkbox"/> Cantiere	<input type="checkbox"/> Legno	<input type="checkbox"/> Laterizio armato	<input type="checkbox"/> Eternit		<input checked="" type="checkbox"/> Abbandonato	<input type="checkbox"/> Turistico	
	<input type="checkbox"/> Diverso		<input type="checkbox"/> Lamiera		<input type="checkbox"/> Lamiera		<input type="checkbox"/> Piscina	<input checked="" type="checkbox"/> Abbandonato	
			<input type="checkbox"/> Blocchi di cemento armato		<input type="checkbox"/> Altro		<input type="checkbox"/> Prato	<input type="checkbox"/> Stalla	
			<input type="checkbox"/> Mista		<input type="checkbox"/> Non ha copertura		<input type="checkbox"/> Tennis	<input type="checkbox"/> Chiesa	
							<input type="checkbox"/> Garage		

NOTE:

CTR (Scala 1:10.000 / Scala 1:2.000)

PERICOLOSITA' IDRAULICA ELEVATA (PIE)
 PERICOLOSITA' IDRAULICA MOLTO ELEVATA (PIME)

VINCOLI: IDROGEOLOGICO
 PAESAGGISTICO e FLUVIALE



DOCUMENTAZIONE FOTOGRAFICA (Scheda N°83)



Comune di Monteverdi M.mo Indagine sul patrimonio edilizio esistente

Scheda N°84

Toponimo: LA CA' AL COLLE		Via:	N°	Loc: LA BADIA	Identificativo Catastale: F. - P.				
Regesto dei Beni Culturali		Aggiornamento: No			Tipo edilizio: Edificio Rurale				
EPOCA	STATO EDIFICIO	STATO DI CONSERVAZIONE	STRUTTURE IN ELEVAZIONE	SOLAI	MANTO DI COPERTURA	SUPERFETAZIONI	RESEDE	USO	INTERRATO
<input type="checkbox"/> 1825 <input type="checkbox"/> 1940 <input checked="" type="checkbox"/> CTR <input type="checkbox"/> 2007	<input type="checkbox"/> Originario <input checked="" type="checkbox"/> Restaurato <input type="checkbox"/> Adeguato con servizi <input type="checkbox"/> Ristrutturato <input type="checkbox"/> Diverso	<input checked="" type="checkbox"/> Buono <input type="checkbox"/> Medio <input type="checkbox"/> Cattivo <input type="checkbox"/> Cantiere	<input type="checkbox"/> Intonacate a vista <input type="checkbox"/> Mattoni <input checked="" type="checkbox"/> Conci di pietra <input type="checkbox"/> Legno <input type="checkbox"/> Lamiera <input type="checkbox"/> Blocchi di cemento armato <input type="checkbox"/> Mista	<input type="checkbox"/> Volta in laterizio <input type="checkbox"/> Legno e laterizio <input type="checkbox"/> Ferro e laterizio <input type="checkbox"/> Laterizio armato	<input type="checkbox"/> Marsigliesi <input type="checkbox"/> Portoghesi <input checked="" type="checkbox"/> Coppi e tegoli <input type="checkbox"/> Eternit <input type="checkbox"/> Lamiera <input type="checkbox"/> Altro <input type="checkbox"/> Non ha copertura	<input type="checkbox"/> Si <input checked="" type="checkbox"/> No Piani fuori terra: 2	<input type="checkbox"/> Giardino <input type="checkbox"/> Orto <input type="checkbox"/> Boscato <input type="checkbox"/> Abbandonato <input type="checkbox"/> Piscina <input checked="" type="checkbox"/> Prato <input type="checkbox"/> Tennis <input type="checkbox"/> Garage	<input checked="" type="checkbox"/> Residenziale <input type="checkbox"/> 2° Casa <input type="checkbox"/> Deposito/Magazzino <input type="checkbox"/> Turistico <input type="checkbox"/> Abbandonato <input type="checkbox"/> Stalla <input type="checkbox"/> Chiesa	<input type="checkbox"/> Si <input checked="" type="checkbox"/> No

NOTE:

CTR (Scala 1:10.000 / Scala 1:2.000)

PERICOLOSITA' IDRAULICA ELEVATA (PIE)
 PERICOLOSITA' IDRAULICA MOLTO ELEVATA (PIME)

VINCOLI: IDROGEOLOGICO
 PAESAGGISTICO e FLUVIALE

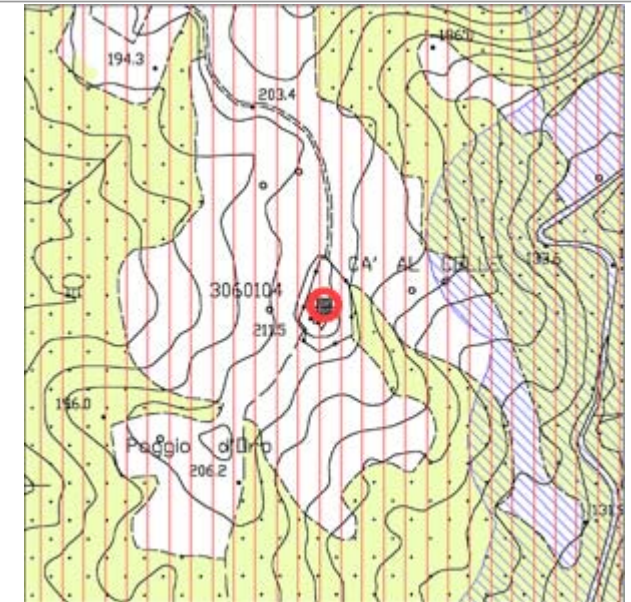
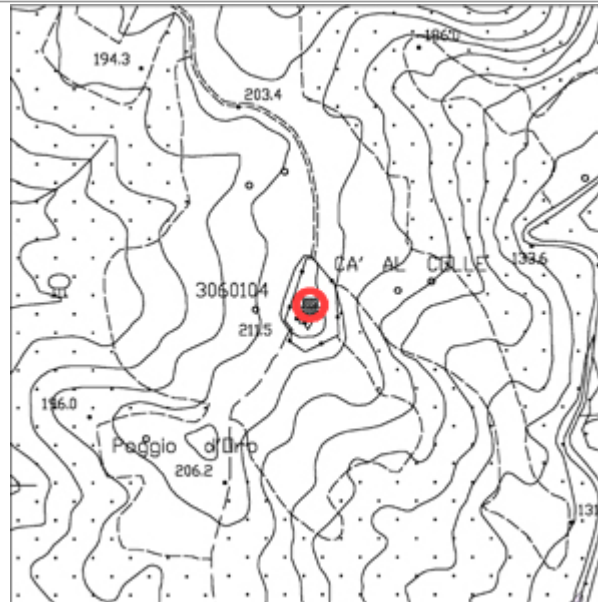
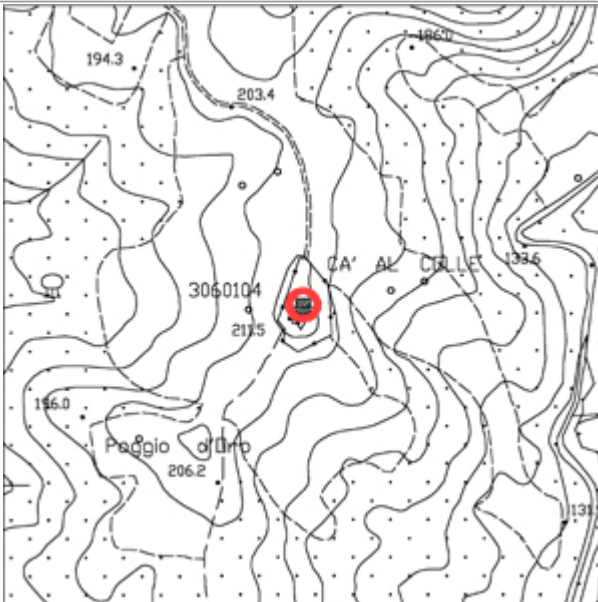

DOCUMENTAZIONE FOTOGRAFICA (Scheda N°84)



Comune di Monteverdi M.mo

Indagine sul patrimonio edilizio esistente

Scheda N°84A

Toponimo: LA CA' AL COLLE	Via:	N°	Loc: LA BADIA	Identificativo Catastale: F. - P.
Regesto dei Beni Culturali	Aggiornamento: No			Tipo edilizio: Annesso

EPOCA	STATO EDIFICIO	STATO DI CONSERVAZIONE	STRUTTURE IN ELEVAZIONE	SOLAI	MANTO DI COPERTURA	SUPERFETAZIONI	RESEDE	USO	INTERRATO
<input type="checkbox"/> 1825	<input checked="" type="checkbox"/> Originario	<input type="checkbox"/> Buono	<input checked="" type="checkbox"/> Intonacate a vista	<input type="checkbox"/> Volta in laterizio	<input type="checkbox"/> Marsigliesi	<input type="checkbox"/> Si	<input type="checkbox"/> Giardino	<input type="checkbox"/> Residenziale	<input type="checkbox"/> Si
<input type="checkbox"/> 1940	<input type="checkbox"/> Restaurato	<input checked="" type="checkbox"/> Medio	<input type="checkbox"/> Mattoni	<input type="checkbox"/> Legno e laterizio	<input type="checkbox"/> Portoghesi	<input checked="" type="checkbox"/> No	<input type="checkbox"/> Orto	<input type="checkbox"/> 2° Casa	<input checked="" type="checkbox"/> No
<input checked="" type="checkbox"/> CTR	<input type="checkbox"/> Adeguato con servizi	<input type="checkbox"/> Cattivo	<input type="checkbox"/> Conci di pietra	<input type="checkbox"/> Ferro e laterizio	<input type="checkbox"/> Coppi e tegoli	Piani fuori terra: 1	<input type="checkbox"/> Boscato	<input checked="" type="checkbox"/> Deposito/Magazzino	
<input type="checkbox"/> 2007	<input type="checkbox"/> Ristrutturato	<input type="checkbox"/> Cantiere	<input type="checkbox"/> Legno	<input type="checkbox"/> Laterizio armato	<input type="checkbox"/> Eternit		<input type="checkbox"/> Abbandonato	<input type="checkbox"/> Turistico	
	<input type="checkbox"/> Diverso		<input type="checkbox"/> Lamiera		<input checked="" type="checkbox"/> Lamiera	<input type="checkbox"/> Piscina	<input type="checkbox"/> Piscina	<input type="checkbox"/> Abbandonato	
			<input type="checkbox"/> Blocchi di cemento armato		<input type="checkbox"/> Altro	<input checked="" type="checkbox"/> Prato	<input type="checkbox"/> Tennis	<input type="checkbox"/> Stalla	
			<input type="checkbox"/> Mista		<input type="checkbox"/> Non ha copertura	<input type="checkbox"/> Garage	<input type="checkbox"/> Chiesa		

NOTE: COPERTURA, LAMIERA

CTR (Scala 1:10.000 / Scala 1:2.000)

PERICOLOSITA' IDRAULICA ELEVATA (PIE)
 PERICOLOSITA' IDRAULICA MOLTO ELEVATA (PIME)

VINCOLI: IDROGEOLOGICO
 PAESAGGISTICO e FLUVIALE

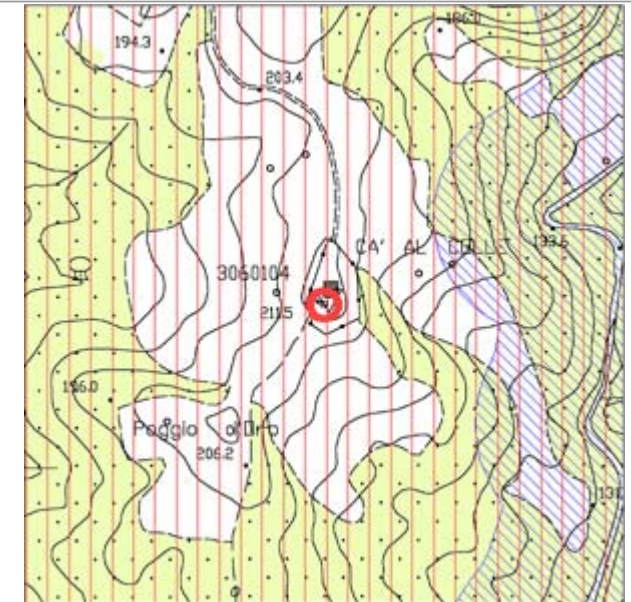
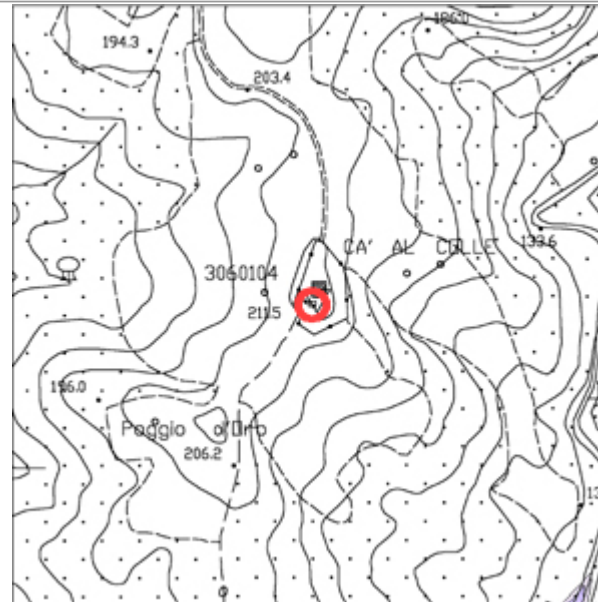
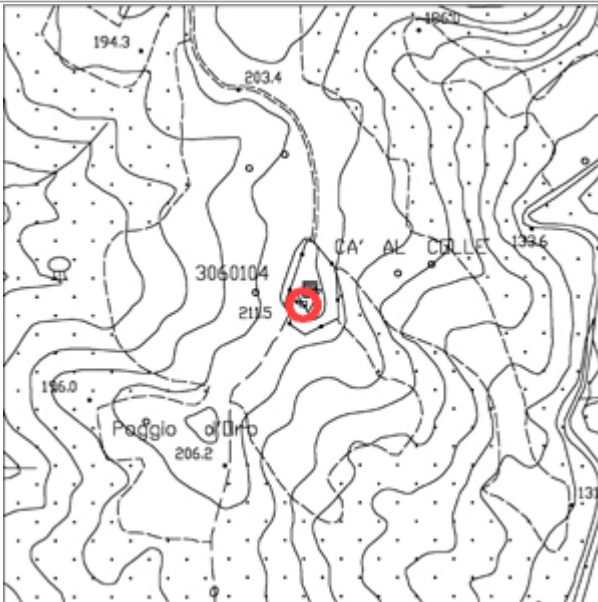

DOCUMENTAZIONE FOTOGRAFICA (Scheda N° 84A)



Comune di Monteverdi M.mo

Indagine sul patrimonio edilizio esistente

Scheda N°85

Toponimo: LA CASETTA	Via:	N°	Loc: LA BADIA	Identificativo Catastale: F. - P.					
Regesto dei Beni Culturali	Aggiornamento: No			Tipo edilizio: Edificio Rurale					
EPOCA	STATO EDIFICIO	STATO DI CONSERVAZIONE	STRUTTURE IN ELEVAZIONE	SOLAI	MANTO DI COPERTURA	SUPERFETAZIONI	RESEDE	USO	INTERRATO
<input type="checkbox"/> 1825 <input checked="" type="checkbox"/> 1940 <input type="checkbox"/> CTR <input type="checkbox"/> 2007	<input checked="" type="checkbox"/> Originario <input type="checkbox"/> Restaurato <input type="checkbox"/> Adeguato con servizi <input type="checkbox"/> Ristrutturato <input type="checkbox"/> Diverso	<input type="checkbox"/> Buono <input type="checkbox"/> Medio <input checked="" type="checkbox"/> Cattivo <input type="checkbox"/> Cantiere	<input type="checkbox"/> Intonacate a vista <input type="checkbox"/> Mattoni <input checked="" type="checkbox"/> Conci di pietra <input type="checkbox"/> Legno <input type="checkbox"/> Lamiera <input type="checkbox"/> Blocchi di cemento armato <input type="checkbox"/> Mista	<input type="checkbox"/> Volta in laterizio <input type="checkbox"/> Legno e laterizio <input type="checkbox"/> Ferro e laterizio <input type="checkbox"/> Laterizio armato	<input checked="" type="checkbox"/> Marsigliesi <input type="checkbox"/> Portoghesi <input type="checkbox"/> Coppi e tegoli <input type="checkbox"/> Eternit <input type="checkbox"/> Lamiera <input type="checkbox"/> Altro <input type="checkbox"/> Non ha copertura	<input type="checkbox"/> Si <input checked="" type="checkbox"/> No Piani fuori terra: 1	<input type="checkbox"/> Giardino <input type="checkbox"/> Orto <input type="checkbox"/> Boscato <input checked="" type="checkbox"/> Abbandonato <input type="checkbox"/> Piscina <input type="checkbox"/> Prato <input type="checkbox"/> Tennis <input type="checkbox"/> Garage	<input type="checkbox"/> Residenziale <input type="checkbox"/> 2° Casa <input type="checkbox"/> Deposito/Magazzino <input type="checkbox"/> Turistico <input checked="" type="checkbox"/> Abbandonato <input type="checkbox"/> Stalla <input type="checkbox"/> Chiesa	<input type="checkbox"/> Si <input checked="" type="checkbox"/> No

NOTE:

CTR (Scala 1:10.000 / Scala 1:2.000)

PERICOLOSITA' IDRAULICA ELEVATA (PIE)
 PERICOLOSITA' IDRAULICA MOLTO ELEVATA (PIME)

VINCOLI: IDROGEOLOGICO
 PAESAGGISTICO e FLUVIALE

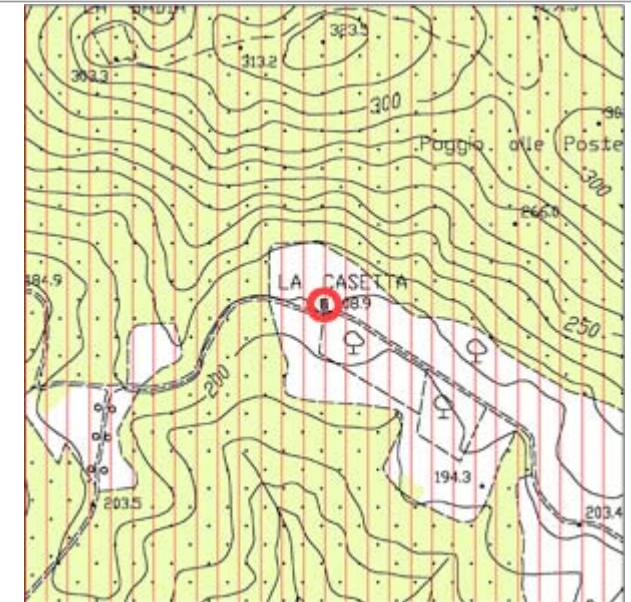
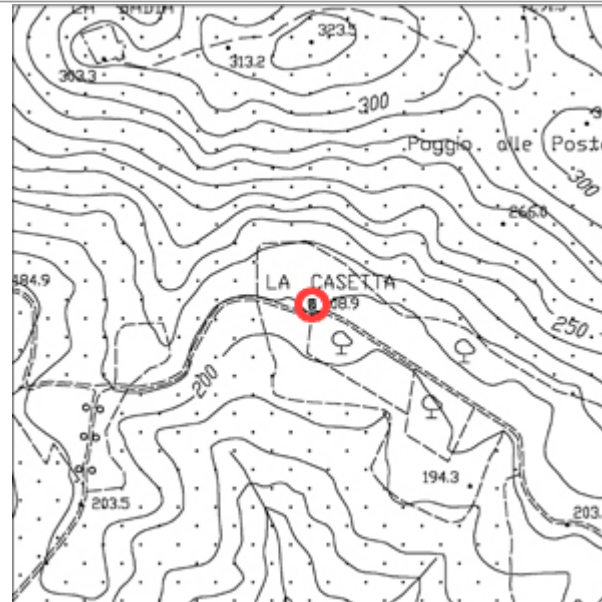
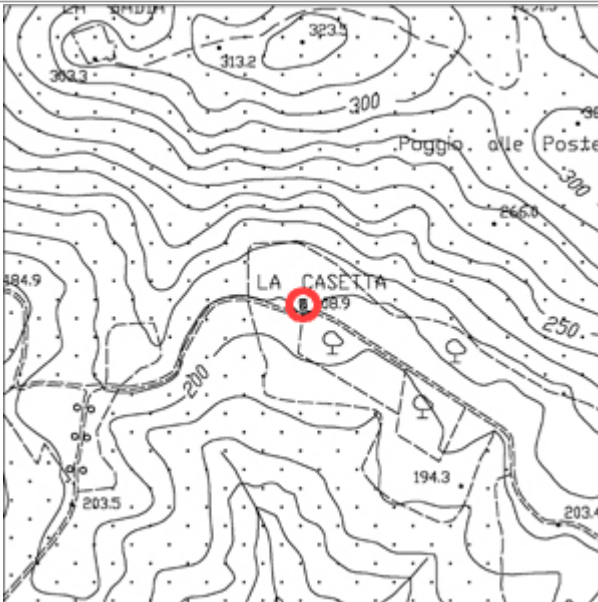

DOCUMENTAZIONE FOTOGRAFICA (Scheda N°85)

