

Comune di Monteverdi M.mo

Indagine sul patrimonio edilizio esistente

Scheda N°86

Toponimo: P. NOVO	Via:	N°	Loc: LA BADIA	Identificativo Catastale: F. - P.					
Regesto dei Beni Culturali	Aggiornamento: No			Tipo edilizio: Edificio Rurale					
EPOCA	STATO EDIFICIO	STATO DI CONSERVAZIONE	STRUTTURE IN ELEVAZIONE	SOLAI	MANTO DI COPERTURA	SUPERFETAZIONI	RESEDE	USO	INTERRATO
<input type="checkbox"/> 1825 <input checked="" type="checkbox"/> 1940 <input type="checkbox"/> CTR <input type="checkbox"/> 2007	<input type="checkbox"/> Originario <input checked="" type="checkbox"/> Restaurato <input type="checkbox"/> Adeguato con servizi <input type="checkbox"/> Ristrutturato <input type="checkbox"/> Diverso	<input checked="" type="checkbox"/> Buono <input type="checkbox"/> Medio <input type="checkbox"/> Cattivo <input type="checkbox"/> Cantiere	<input type="checkbox"/> Intonacate a vista <input type="checkbox"/> Mattoni <input checked="" type="checkbox"/> Conci di pietra <input type="checkbox"/> Legno <input type="checkbox"/> Lamiera <input type="checkbox"/> Blocchi di cemento armato <input type="checkbox"/> Mista	<input type="checkbox"/> Volta in laterizio <input type="checkbox"/> Legno e laterizio <input type="checkbox"/> Ferro e laterizio <input type="checkbox"/> Laterizio armato	<input checked="" type="checkbox"/> Marsigliesi <input type="checkbox"/> Portoghesi <input type="checkbox"/> Coppi e tegoli <input type="checkbox"/> Eternit <input type="checkbox"/> Lamiera <input type="checkbox"/> Altro <input type="checkbox"/> Non ha copertura	<input type="checkbox"/> Sì <input checked="" type="checkbox"/> No Piani fuori terra: 2	<input type="checkbox"/> Giardino <input type="checkbox"/> Orto <input type="checkbox"/> Boscato <input type="checkbox"/> Abbandonato <input type="checkbox"/> Piscina <input checked="" type="checkbox"/> Prato <input type="checkbox"/> Tennis <input type="checkbox"/> Garage	<input checked="" type="checkbox"/> Residenziale <input type="checkbox"/> 2° Casa <input type="checkbox"/> Deposito/Magazzino <input type="checkbox"/> Turistico <input type="checkbox"/> Abbandonato <input type="checkbox"/> Stalla <input type="checkbox"/> Chiesa	<input type="checkbox"/> Sì <input checked="" type="checkbox"/> No

NOTE: L' EDIFICIO E' A META' CON USO RESIDENZIALE E PER META' E' IN RISTRUTTURAZIONE CON CANTIERE E CARTELLO DI CANTIERE, DIA N. 80/D DEL 01/12/2005, INIZIO LAVORI 20/12/2005

CTR (Scala 1:10.000 / Scala 1:2.000)

PERICOLOSITA' IDRAULICA ELEVATA (PIE)
 PERICOLOSITA' IDRAULICA MOLTO ELEVATA (PIME)

VINCOLI: IDROGEOLOGICO
 PAESAGGISTICO e FLUVIALE

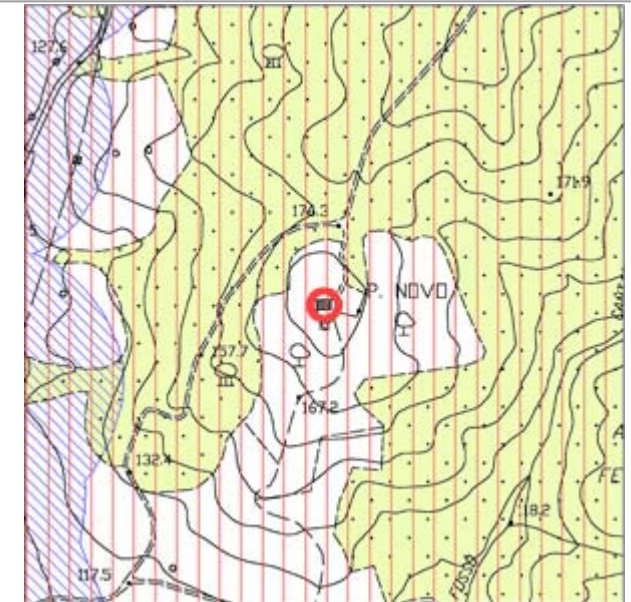
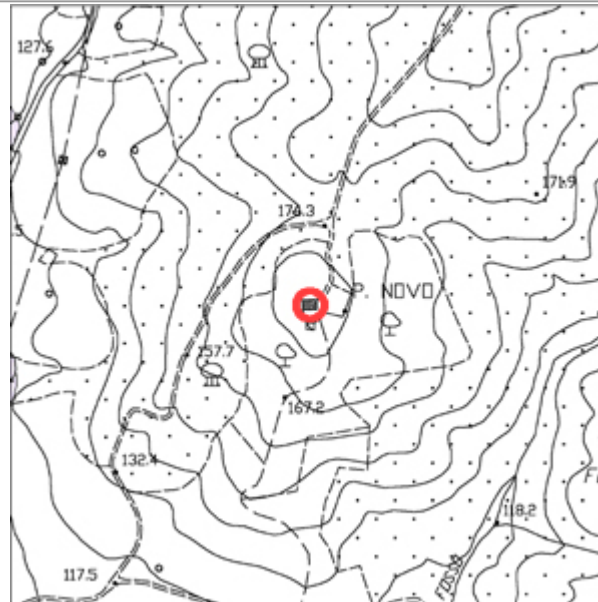
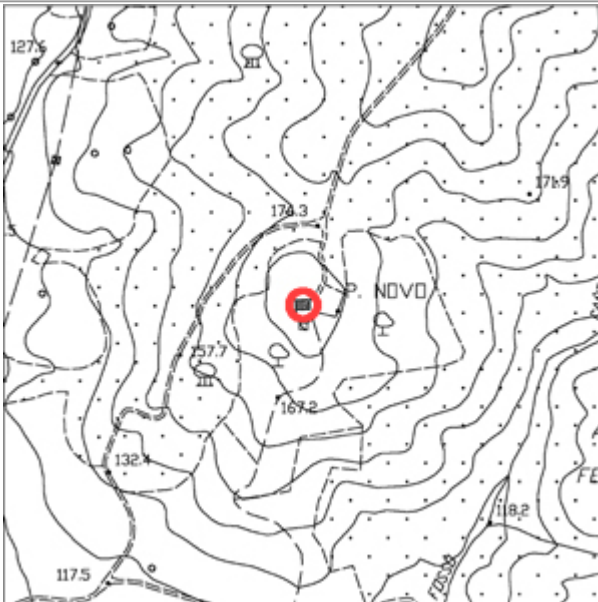

DOCUMENTAZIONE FOTOGRAFICA (Scheda N° 86)



Comune di Monteverdi M.mo

Indagine sul patrimonio edilizio esistente

Scheda N°86A

Toponimo: P. NOVO	Via:	N°	Loc: LA BADIA	Identificativo Catastale: F. - P.
Regesto dei Beni Culturali	Aggiornamento: No			Tipo edilizio: Annesso

EPOCA	STATO EDIFICIO	STATO DI CONSERVAZIONE	STRUTTURE IN ELEVAZIONE	SOLAI	MANTO DI COPERTURA	SUPERFETAZIONI	RESEDE	USO	INTERRATO
<input type="checkbox"/> 1825	<input checked="" type="checkbox"/> Originario	<input type="checkbox"/> Buono	<input checked="" type="checkbox"/> Intonacate a vista	<input type="checkbox"/> Volta in laterizio	<input checked="" type="checkbox"/> Marsigliesi	<input type="checkbox"/> Si	<input type="checkbox"/> Giardino	<input type="checkbox"/> Residenziale	<input type="checkbox"/> Si
<input checked="" type="checkbox"/> 1940	<input type="checkbox"/> Restaurato	<input checked="" type="checkbox"/> Medio	<input type="checkbox"/> Mattoni	<input type="checkbox"/> Legno e laterizio	<input type="checkbox"/> Portoghesi	<input checked="" type="checkbox"/> No	<input type="checkbox"/> Orto	<input type="checkbox"/> 2° Casa	<input checked="" type="checkbox"/> No
<input type="checkbox"/> CTR	<input type="checkbox"/> Adeguato con servizi	<input type="checkbox"/> Cattivo	<input type="checkbox"/> Conci di pietra	<input type="checkbox"/> Ferro e laterizio	<input type="checkbox"/> Coppi e tegoli	Piani fuori terra: 1	<input type="checkbox"/> Boscato	<input checked="" type="checkbox"/> Deposito/Magazzino	
<input type="checkbox"/> 2007	<input type="checkbox"/> Ristrutturato	<input type="checkbox"/> Cantiere	<input type="checkbox"/> Legno	<input type="checkbox"/> Laterizio armato	<input type="checkbox"/> Eternit		<input type="checkbox"/> Abbandonato	<input type="checkbox"/> Turistico	
	<input type="checkbox"/> Diverso		<input type="checkbox"/> Lamiera		<input type="checkbox"/> Lamiera		<input type="checkbox"/> Piscina	<input type="checkbox"/> Abbandonato	
			<input type="checkbox"/> Blocchi di cemento armato		<input type="checkbox"/> Altro		<input checked="" type="checkbox"/> Prato	<input type="checkbox"/> Stalla	
			<input type="checkbox"/> Mista		<input type="checkbox"/> Non ha copertura		<input type="checkbox"/> Tennis	<input type="checkbox"/> Chiesa	
							<input type="checkbox"/> Garage		

NOTE:

CTR (Scala 1:10.000 / Scala 1:2.000)

PERICOLOSITA' IDRAULICA ELEVATA (PIE)
 PERICOLOSITA' IDRAULICA MOLTO ELEVATA (PIME)

VINCOLI: IDROGEOLOGICO
 PAESAGGISTICO e FLUVIALE

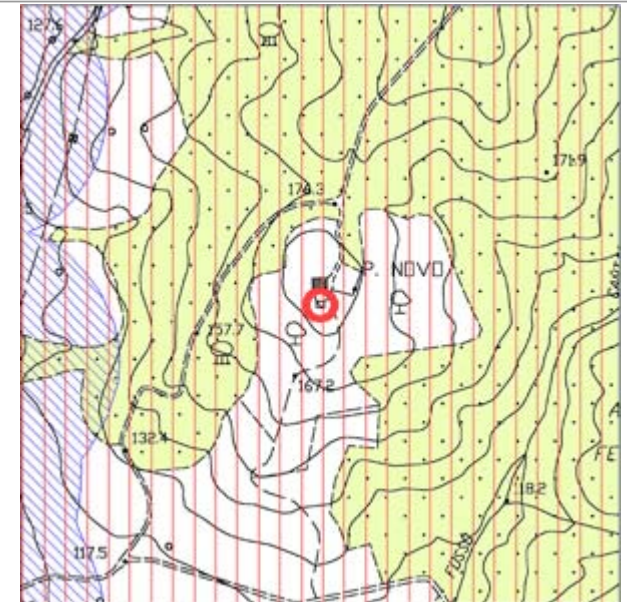
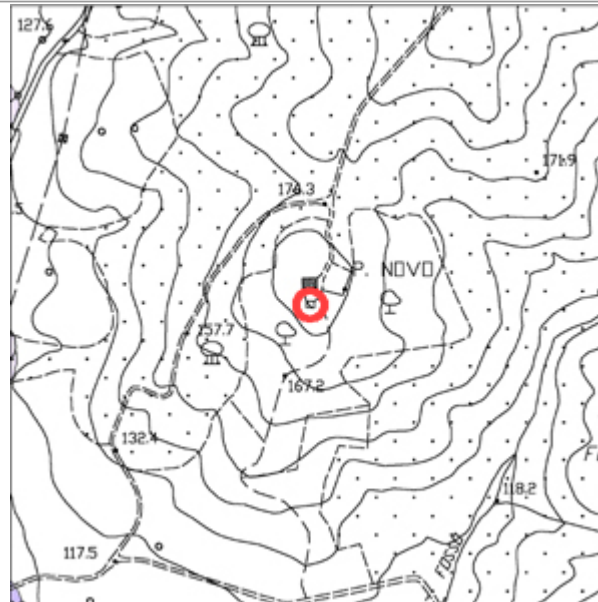
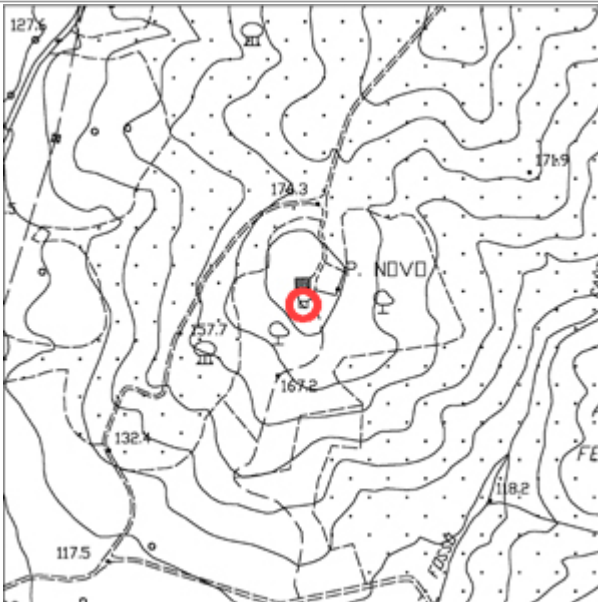

DOCUMENTAZIONE FOTOGRAFICA (Scheda N° 86A)



Comune di Monteverdi M.mo

Indagine sul patrimonio edilizio esistente

Scheda N°87

Toponimo: POD. CISTERMINA	Via:	N°	Loc: LA BADIA	Identificativo Catastale: F. - P.
Regesto dei Beni Culturali	Aggiornamento: No			Tipo edilizio:

EPOCA	STATO EDIFICIO	STATO DI CONSERVAZIONE	STRUTTURE IN ELEVAZIONE	SOLAI	MANTO DI COPERTURA	SUPERFETAZIONI	RESEDE	USO	INTERRATO
<input type="checkbox"/> 1825 <input type="checkbox"/> 1940 <input checked="" type="checkbox"/> CTR <input type="checkbox"/> 2007	<input type="checkbox"/> Originario <input type="checkbox"/> Restaurato <input type="checkbox"/> Adeguato con servizi <input type="checkbox"/> Ristrutturato <input type="checkbox"/> Diverso	<input type="checkbox"/> Buono <input type="checkbox"/> Medio <input type="checkbox"/> Cattivo <input type="checkbox"/> Cantiere	<input type="checkbox"/> Intonacate a vista <input type="checkbox"/> Mattoni <input type="checkbox"/> Conci di pietra <input type="checkbox"/> Legno <input type="checkbox"/> Lamiera <input type="checkbox"/> Blocchi di cemento armato <input type="checkbox"/> Mista	<input type="checkbox"/> Volta in laterizio <input type="checkbox"/> Legno e laterizio <input type="checkbox"/> Ferro e laterizio <input type="checkbox"/> Laterizio armato	<input type="checkbox"/> Marsigliesi <input type="checkbox"/> Portoghesi <input type="checkbox"/> Coppi e tegoli <input type="checkbox"/> Etemit <input type="checkbox"/> Lamiera <input type="checkbox"/> Altro <input type="checkbox"/> Non ha copertura	<input type="checkbox"/> Si <input type="checkbox"/> No Piani fuori terra: 0	<input type="checkbox"/> Giardino <input type="checkbox"/> Orto <input type="checkbox"/> Boscato <input type="checkbox"/> Abbandonato <input type="checkbox"/> Piscina <input type="checkbox"/> Prato <input type="checkbox"/> Tennis <input type="checkbox"/> Garage	<input type="checkbox"/> Residenziale <input type="checkbox"/> 2° Casa <input type="checkbox"/> Deposito/Magazzino <input type="checkbox"/> Turistico <input type="checkbox"/> Abbandonato <input type="checkbox"/> Stalla <input type="checkbox"/> Chiesa	<input type="checkbox"/> Si <input type="checkbox"/> No

NOTE: NON DISPONIBILE

CTR (Scala 1:10.000 / Scala 1:2.000)

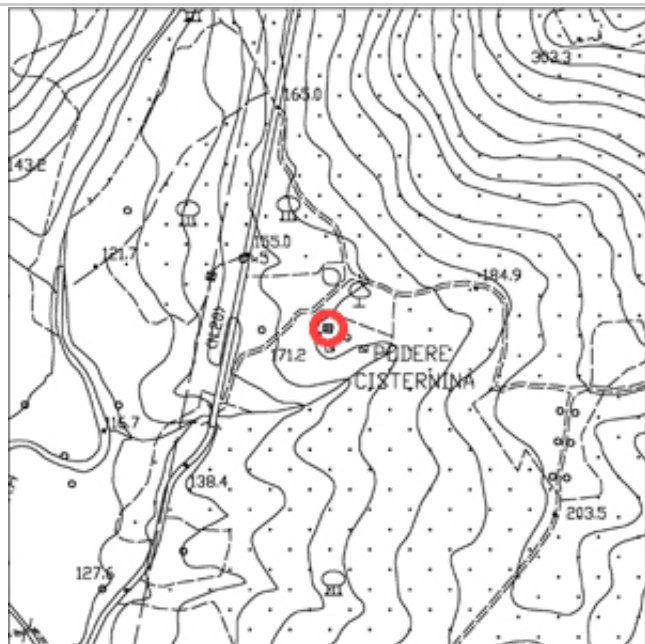

PERICOLOSITA' IDRAULICA ELEVATA (PIE)
 PERICOLOSITA' IDRAULICA MOLTO ELEVATA (PIME)

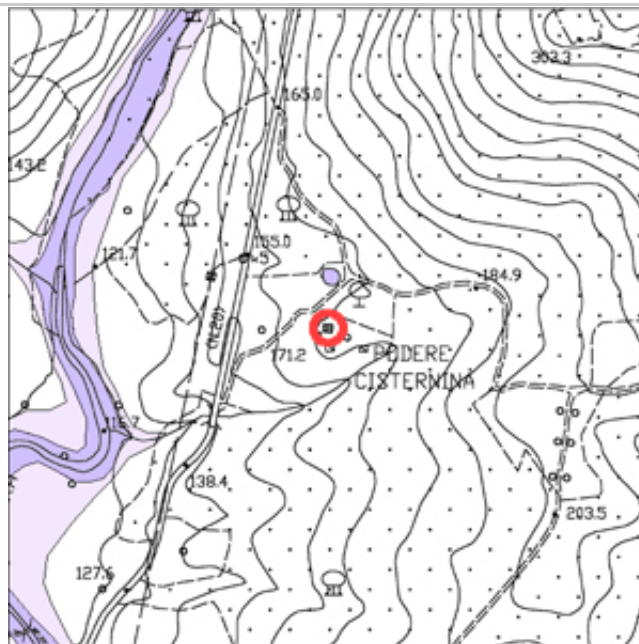

VINCOLI: IDROGEOLOGICO
 PAESAGGISTICO e FLUVIALE

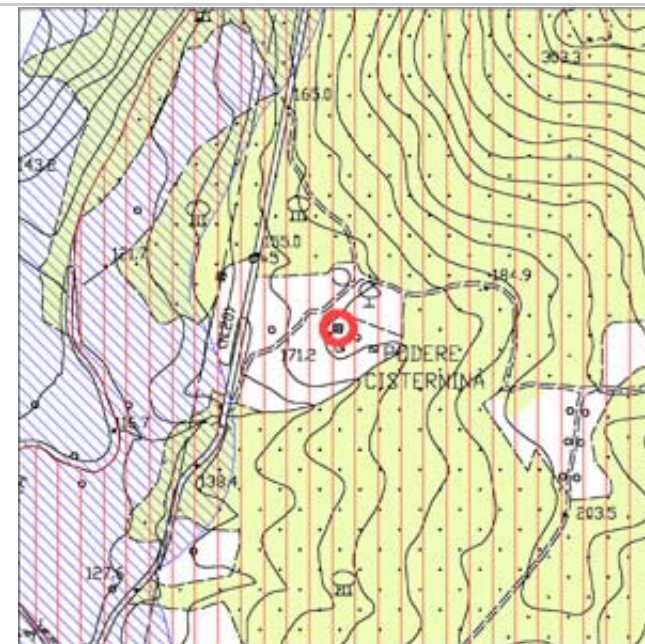



Comune di Monteverdi M.mo Indagine sul patrimonio edilizio esistente

Scheda N°87A

Toponimo: POD. CISTERNINA	Via:	N°	Loc: LA BADIA	Identificativo Catastale: F. - P.
Registro dei Beni Culturali	Aggiornamento: No			Tipo edilizio:

EPOCA	STATO EDIFICIO	STATO DI CONSERVAZIONE	STRUTTURE IN ELEVAZIONE	SOLAI	MANTO DI COPERTURA	SUPERFETAZIONI	RESEDE	USO	INTERRATO
<input type="checkbox"/> 1825	<input type="checkbox"/> Originario	<input type="checkbox"/> Buono	<input type="checkbox"/> Intonacate a vista	<input type="checkbox"/> Volta in laterizio	<input type="checkbox"/> Marsigliesi	<input type="checkbox"/> Si	<input type="checkbox"/> Giardino	<input type="checkbox"/> Residenziale	<input type="checkbox"/> Si
<input type="checkbox"/> 1940	<input type="checkbox"/> Restaurato	<input type="checkbox"/> Medio	<input type="checkbox"/> Mattoni	<input type="checkbox"/> Legno e laterizio	<input type="checkbox"/> Portoghesi	<input type="checkbox"/> No	<input type="checkbox"/> Orto	<input type="checkbox"/> 2° Casa	<input type="checkbox"/> No
<input checked="" type="checkbox"/> CTR	<input type="checkbox"/> Adeguato con servizi	<input type="checkbox"/> Cattivo	<input type="checkbox"/> Conci di pietra	<input type="checkbox"/> Ferro e laterizio	<input type="checkbox"/> Coppi e tegoli	Piani fuori terra: 0	<input type="checkbox"/> Boscato	<input type="checkbox"/> Deposito/Magazzino	
<input type="checkbox"/> 2007	<input type="checkbox"/> Ristrutturato	<input type="checkbox"/> Cantiere	<input type="checkbox"/> Legno	<input type="checkbox"/> Laterizio armato	<input type="checkbox"/> Eternit		<input type="checkbox"/> Abbandonato	<input type="checkbox"/> Turistico	
	<input type="checkbox"/> Diverso		<input type="checkbox"/> Lamiera		<input type="checkbox"/> Lamiera		<input type="checkbox"/> Piscina	<input type="checkbox"/> Abbandonato	
			<input type="checkbox"/> Blocchi di cemento armato		<input type="checkbox"/> Altro		<input type="checkbox"/> Prato	<input type="checkbox"/> Stalla	
			<input type="checkbox"/> Mista		<input type="checkbox"/> Non ha copertura		<input type="checkbox"/> Tennis	<input type="checkbox"/> Chiesa	
							<input type="checkbox"/> Garage		

NOTE: NON DISPONIBILE

CTR (Scala 1:10.000 / Scala 1:2.000)

PERICOLOSITA' IDRAULICA ELEVATA (PIE)
 PERICOLOSITA' IDRAULICA MOLTO ELEVATA (PIME)

VINCOLI: IDROGEOLOGICO
 PAESAGGISTICO e FLUVIALE

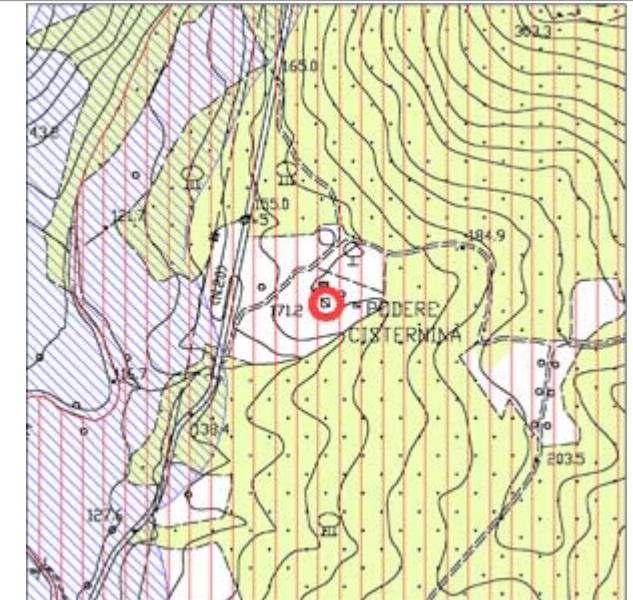
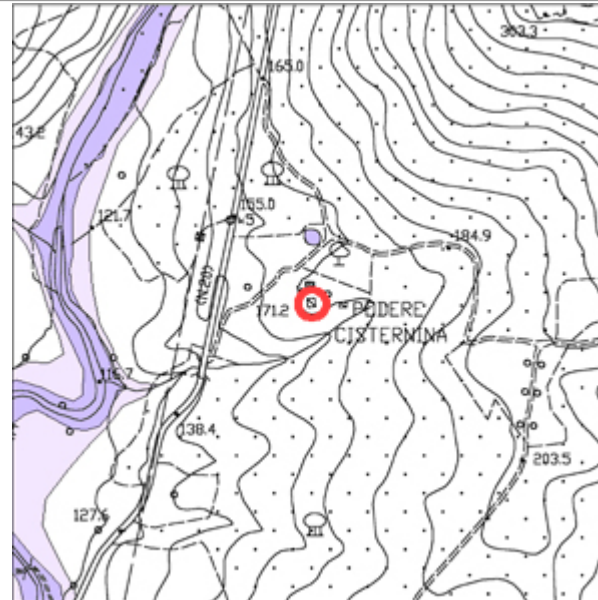
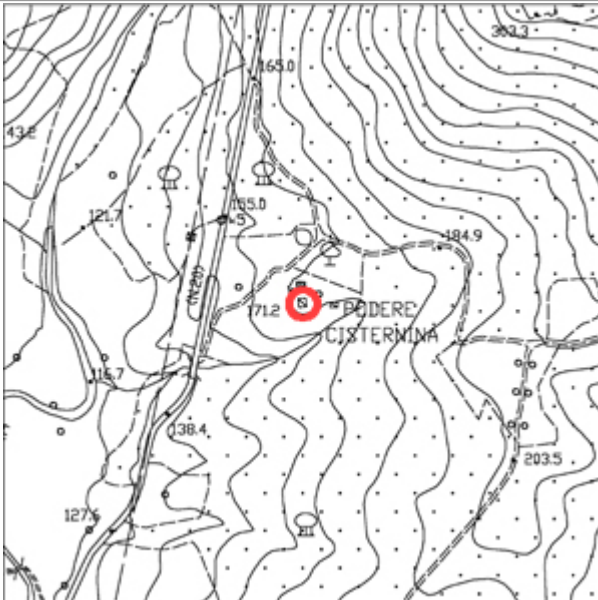

DOCUMENTAZIONE FOTOGRAFICA (Scheda N° 87A)

Comune di Monteverdi M.mo
Indagine sul patrimonio edilizio esistente

Scheda N°87B

Toponimo: **POD. CISTERNINA** Via: _____ N° _____ Loc: **LA BADIA** Identificativo Catastale: F. - P. _____

Regesto dei Beni Culturali _____ Aggiornamento: No _____ Tipo edilizio: _____

EPOCA	STATO EDIFICIO	STATO DI CONSERVAZIONE	STRUTTURE IN ELEVAZIONE	SOLAI	MANTO DI COPERTURA	SUPERFETAZIONI	RESEDE	USO	INTERRATO
<input type="checkbox"/> 1825	<input type="checkbox"/> Originario	<input type="checkbox"/> Buono	<input type="checkbox"/> Intonacate a vista	<input type="checkbox"/> Volta in laterizio	<input type="checkbox"/> Marsigliesi	<input type="checkbox"/> Si	<input type="checkbox"/> Giardino	<input type="checkbox"/> Residenziale	<input type="checkbox"/> Si
<input type="checkbox"/> 1940	<input type="checkbox"/> Restaurato	<input type="checkbox"/> Medio	<input type="checkbox"/> Mattoni	<input type="checkbox"/> Legno e laterizio	<input type="checkbox"/> Portoghesi	<input type="checkbox"/> No	<input type="checkbox"/> Orto	<input type="checkbox"/> 2° Casa	<input type="checkbox"/> No
<input checked="" type="checkbox"/> CTR	<input type="checkbox"/> Adeguato con servizi	<input type="checkbox"/> Cattivo	<input type="checkbox"/> Conci di pietra	<input type="checkbox"/> Ferro e laterizio	<input type="checkbox"/> Coppi e tegoli	Piani fuori terra: 0	<input type="checkbox"/> Boscato	<input type="checkbox"/> Deposito/Magazzino	
<input type="checkbox"/> 2007	<input type="checkbox"/> Ristrutturato	<input type="checkbox"/> Cantiere	<input type="checkbox"/> Legno	<input type="checkbox"/> Laterizio armato	<input type="checkbox"/> Eternit		<input type="checkbox"/> Abbandonato	<input type="checkbox"/> Turistico	
	<input type="checkbox"/> Diverso		<input type="checkbox"/> Lamiera		<input type="checkbox"/> Lamiera		<input type="checkbox"/> Piscina	<input type="checkbox"/> Abbandonato	
			<input type="checkbox"/> Blocchi di cemento armato		<input type="checkbox"/> Altro		<input type="checkbox"/> Prato	<input type="checkbox"/> Stalla	
			<input type="checkbox"/> Mista		<input type="checkbox"/> Non ha copertura		<input type="checkbox"/> Tennis	<input type="checkbox"/> Chiesa	
							<input type="checkbox"/> Garage		

NOTE: NON DISPONIBILE

CTR (Scala 1:10.000 / Scala 1:2.000)

PERICOLOSITA' IDRAULICA ELEVATA (PIE)
 PERICOLOSITA' IDRAULICA MOLTO ELEVATA (PIME)

VINCOLI: IDROGEOLOGICO
 PAESAGGISTICO e FLUVIALE

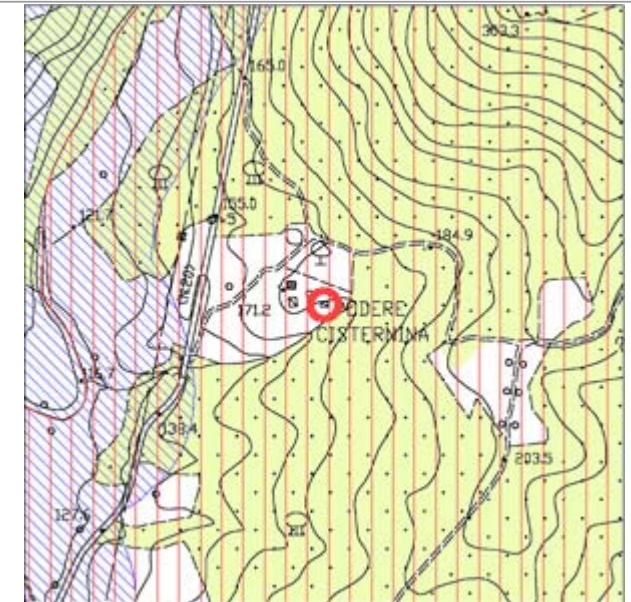
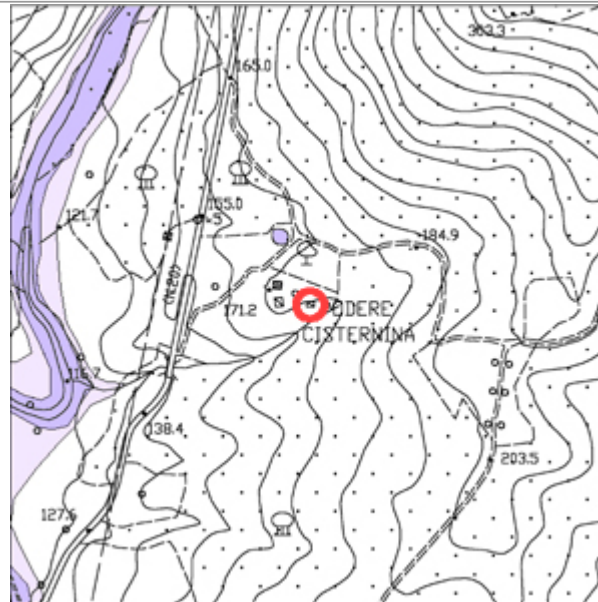
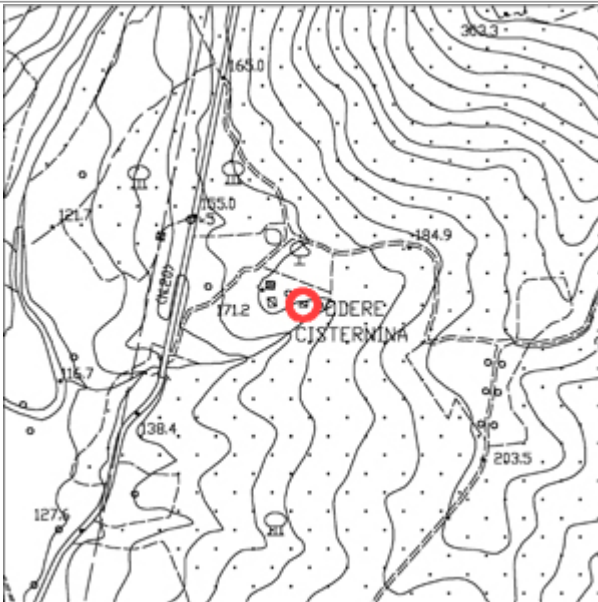

DOCUMENTAZIONE FOTOGRAFICA (Scheda N°87B)

Comune di Monteverdi M.mo
Indagine sul patrimonio edilizio esistente

Scheda N°88

Toponimo: POD. CAFAGGIO		Via:	N°	Loc: LA BADIA	Identificativo Catastale: F. - P.				
Regesto dei Beni Culturali		Aggiornamento: No			Tipo edilizio:				
EPOCA	STATO EDIFICIO	STATO DI CONSERVAZIONE	STRUTTURE IN ELEVAZIONE	SOLAI	MANTO DI COPERTURA	SUPERFETAZIONI	RESEDE	USO	INTERRATO
<input type="checkbox"/> 1825 <input type="checkbox"/> 1940 <input checked="" type="checkbox"/> CTR <input type="checkbox"/> 2007	<input type="checkbox"/> Originario <input type="checkbox"/> Restaurato <input type="checkbox"/> Adeguato con servizi <input type="checkbox"/> Ristrutturato <input type="checkbox"/> Diverso	<input type="checkbox"/> Buono <input type="checkbox"/> Medio <input type="checkbox"/> Cattivo <input type="checkbox"/> Cantiere	<input type="checkbox"/> Intonacate a vista <input type="checkbox"/> Mattoni <input type="checkbox"/> Conci di pietra <input type="checkbox"/> Legno <input type="checkbox"/> Lamiera <input type="checkbox"/> Blocchi di cemento armato <input type="checkbox"/> Mista	<input type="checkbox"/> Volta in laterizio <input type="checkbox"/> Legno e laterizio <input type="checkbox"/> Ferro e laterizio <input type="checkbox"/> Laterizio armato	<input type="checkbox"/> Marsigliesi <input type="checkbox"/> Portoghesi <input type="checkbox"/> Coppi e tegoli <input type="checkbox"/> Eternit <input type="checkbox"/> Lamiera <input type="checkbox"/> Altro <input type="checkbox"/> Non ha copertura	<input type="checkbox"/> Si <input type="checkbox"/> No Piani fuori terra: 0	<input type="checkbox"/> Giardino <input type="checkbox"/> Orto <input type="checkbox"/> Boscato <input type="checkbox"/> Abbandonato <input type="checkbox"/> Piscina <input type="checkbox"/> Prato <input type="checkbox"/> Tennis <input type="checkbox"/> Garage	<input type="checkbox"/> Residenziale <input type="checkbox"/> 2° Casa <input type="checkbox"/> Deposito/Magazzino <input type="checkbox"/> Turistico <input type="checkbox"/> Abbandonato <input type="checkbox"/> Stalla <input type="checkbox"/> Chiesa	<input type="checkbox"/> Si <input type="checkbox"/> No

NOTE: NON DISPONIBILE

CTR (Scala 1:10.000 / Scala 1:2.000)

PERICOLOSITA' IDRAULICA ELEVATA (PIE)
 PERICOLOSITA' IDRAULICA MOLTO ELEVATA (PIME)

VINCOLI: IDROGEOLOGICO
 PAESAGGISTICO e FLUVIALE

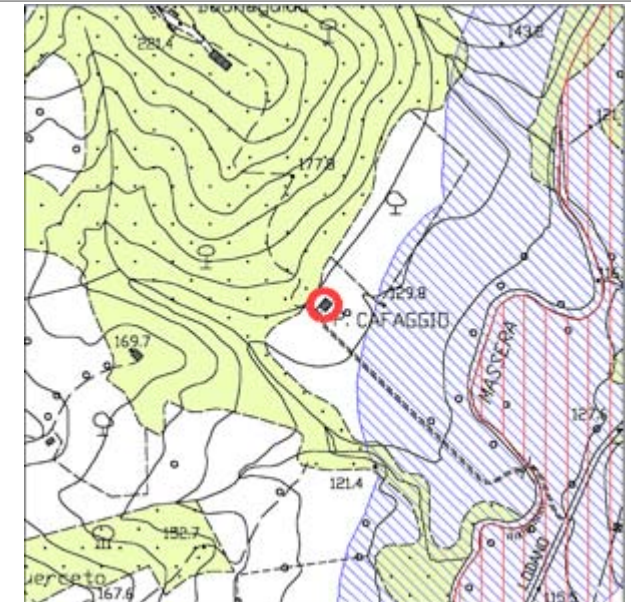
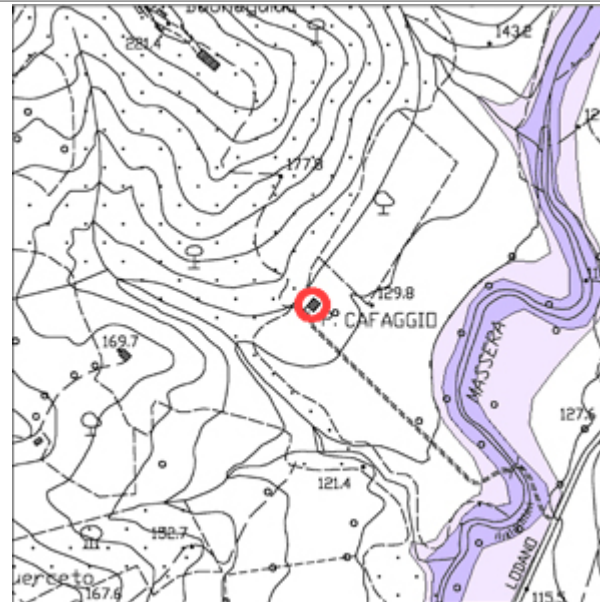

DOCUMENTAZIONE FOTOGRAFICA (Scheda N° 88)

Comune di Monteverdi M.mo
Indagine sul patrimonio edilizio esistente

Scheda N°89

Toponimo: POD. FOLCRO	Via:	N°	Loc: FOLCRO	Identificativo Catastale: F. - P.
Regesto dei Beni Culturali	Aggiornamento: No			Tipo edilizio:

EPOCA	STATO EDIFICIO	STATO DI CONSERVAZIONE	STRUTTURE IN ELEVAZIONE	SOLAI	MANTO DI COPERTURA	SUPERFETAZIONI	RESEDE	USO	INTERRATO
<input type="checkbox"/> 1825	<input type="checkbox"/> Originario	<input type="checkbox"/> Buono	<input type="checkbox"/> Intonacate a vista	<input type="checkbox"/> Volta in laterizio	<input type="checkbox"/> Marsigliesi	<input type="checkbox"/> Si	<input type="checkbox"/> Giardino	<input type="checkbox"/> Residenziale	<input type="checkbox"/> Si
<input type="checkbox"/> 1940	<input type="checkbox"/> Restaurato	<input type="checkbox"/> Medio	<input type="checkbox"/> Mattoni	<input type="checkbox"/> Legno e laterizio	<input type="checkbox"/> Portoghesi	<input type="checkbox"/> No	<input type="checkbox"/> Orto	<input type="checkbox"/> 2° Casa	<input type="checkbox"/> No
<input checked="" type="checkbox"/> CTR	<input type="checkbox"/> Adeguato con servizi	<input type="checkbox"/> Cattivo	<input type="checkbox"/> Conci di pietra	<input type="checkbox"/> Ferro e laterizio	<input type="checkbox"/> Coppi e tegoli	Piani fuori terra: 0	<input type="checkbox"/> Boscato	<input type="checkbox"/> Deposito/Magazzino	
<input type="checkbox"/> 2007	<input type="checkbox"/> Ristrutturato	<input type="checkbox"/> Cantiere	<input type="checkbox"/> Legno	<input type="checkbox"/> Laterizio armato	<input type="checkbox"/> Eternit		<input type="checkbox"/> Abbandonato	<input type="checkbox"/> Turistico	
	<input type="checkbox"/> Diverso		<input type="checkbox"/> Lamiera		<input type="checkbox"/> Lamiera		<input type="checkbox"/> Piscina	<input type="checkbox"/> Abbandonato	
			<input type="checkbox"/> Blocchi di cemento armato		<input type="checkbox"/> Altro		<input type="checkbox"/> Prato	<input type="checkbox"/> Stalla	
			<input type="checkbox"/> Mista		<input type="checkbox"/> Non ha copertura		<input type="checkbox"/> Tennis	<input type="checkbox"/> Chiesa	
							<input type="checkbox"/> Garage		

NOTE: NON DISPONIBILE

CTR (Scala 1:10.000 / Scala 1:2.000)

PERICOLOSITA' IDRAULICA ELEVATA (PIE)
 PERICOLOSITA' IDRAULICA MOLTO ELEVATA (PIME)

VINCOLI: IDROGEOLOGICO
 PAESAGGISTICO e FLUVIALE

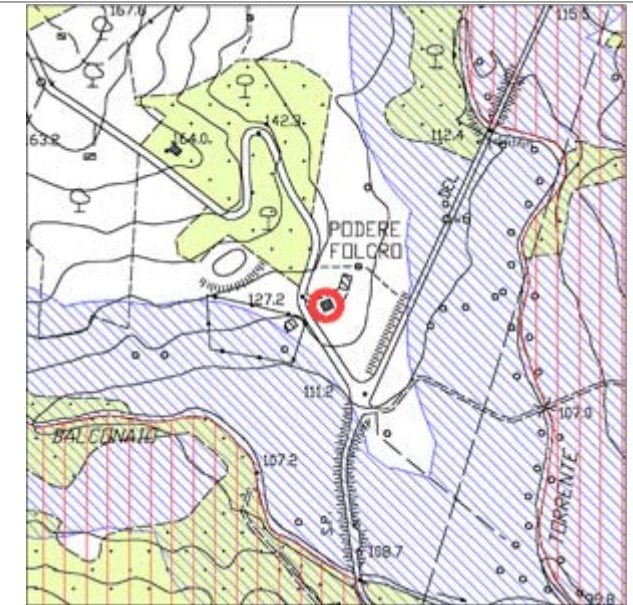

DOCUMENTAZIONE FOTOGRAFICA (Scheda N° 89)

Comune di Monteverdi M.mo
Indagine sul patrimonio edilizio esistente

Scheda N°89A

Toponimo: POD. FOLCRO	Via:	N°	Loc: FOLCRO	Identificativo Catastale: F. - P.
Regesto dei Beni Culturali	Aggiornamento:			Tipo edilizio:

EPOCA	STATO EDIFICIO	STATO DI CONSERVAZIONE	STRUTTURE IN ELEVAZIONE	SOLAI	MANTO DI COPERTURA	SUPERFETAZIONI	RESEDE	USO	INTERRATO
<input type="checkbox"/> 1825	<input type="checkbox"/> Originario	<input type="checkbox"/> Buono	<input type="checkbox"/> Intonacate a vista	<input type="checkbox"/> Volta in laterizio	<input type="checkbox"/> Marsigliesi	<input type="checkbox"/> Si	<input type="checkbox"/> Giardino	<input type="checkbox"/> Residenziale	<input type="checkbox"/> Si
<input type="checkbox"/> 1940	<input type="checkbox"/> Restaurato	<input type="checkbox"/> Medio	<input type="checkbox"/> Mattoni	<input type="checkbox"/> Legno e laterizio	<input type="checkbox"/> Portoghesi	<input type="checkbox"/> No	<input type="checkbox"/> Orto	<input type="checkbox"/> 2° Casa	<input type="checkbox"/> No
<input checked="" type="checkbox"/> CTR	<input type="checkbox"/> Adeguato con servizi	<input type="checkbox"/> Cattivo	<input type="checkbox"/> Conci di pietra	<input type="checkbox"/> Ferro e laterizio	<input type="checkbox"/> Coppi e tegoli	Piani fuori terra: 0	<input type="checkbox"/> Boscato	<input type="checkbox"/> Deposito/Magazzino	
<input type="checkbox"/> 2007	<input type="checkbox"/> Ristrutturato	<input type="checkbox"/> Cantiere	<input type="checkbox"/> Legno	<input type="checkbox"/> Laterizio armato	<input type="checkbox"/> Eternit		<input type="checkbox"/> Abbandonato	<input type="checkbox"/> Turistico	
	<input type="checkbox"/> Diverso		<input type="checkbox"/> Lamiera		<input type="checkbox"/> Lamiera		<input type="checkbox"/> Piscina	<input type="checkbox"/> Abbandonato	
			<input type="checkbox"/> Blocchi di cemento armato		<input type="checkbox"/> Altro		<input type="checkbox"/> Prato	<input type="checkbox"/> Stalla	
			<input type="checkbox"/> Mista		<input type="checkbox"/> Non ha copertura		<input type="checkbox"/> Tennis	<input type="checkbox"/> Chiesa	
							<input type="checkbox"/> Garage		

NOTE: NON DISPONIBILE

CTR (Scala 1:10.000 / Scala 1:2.000)

PERICOLOSITA' IDRAULICA ELEVATA (PIE)
 PERICOLOSITA' IDRAULICA MOLTO ELEVATA (PIME)

VINCOLI: IDROGEOLOGICO
 PAESAGGISTICO e FLUVIALE

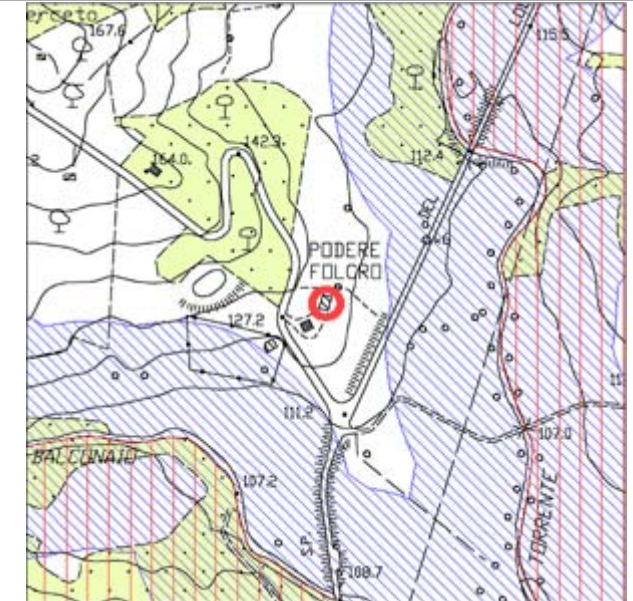
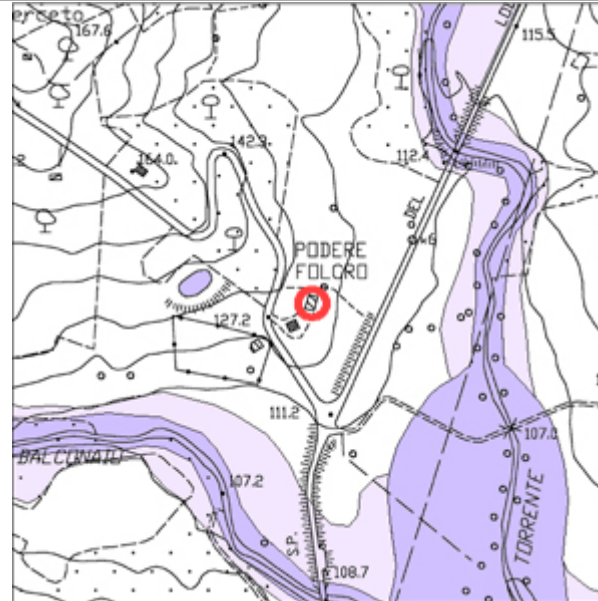
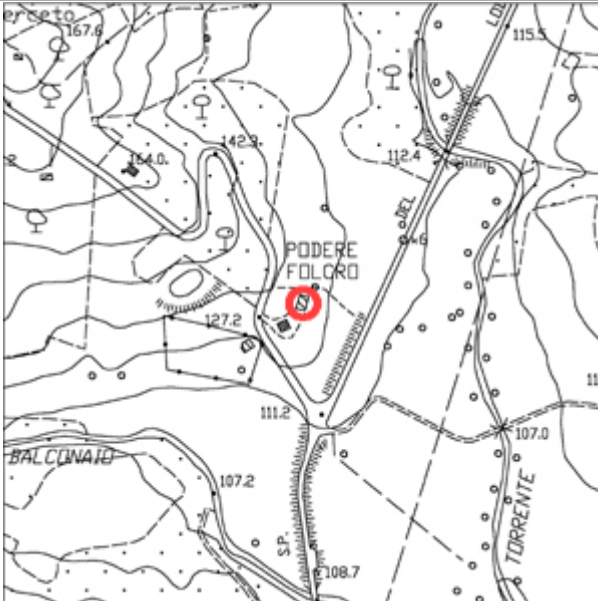

DOCUMENTAZIONE FOTOGRAFICA (Scheda N° 89A)

Comune di Monteverdi M.mo
Indagine sul patrimonio edilizio esistente

Scheda N°89B

Toponimo: POD. FOLCRO	Via:	N°	Loc: FOLCRO	Identificativo Catastale: F. - P.
Regesto dei Beni Culturali	Aggiornamento:			Tipo edilizio:

EPOCA	STATO EDIFICIO	STATO DI CONSERVAZIONE	STRUTTURE IN ELEVAZIONE	SOLAI	MANTO DI COPERTURA	SUPERFETAZIONI	RESEDE	USO	INTERRATO
<input type="checkbox"/> 1825	<input type="checkbox"/> Originario	<input type="checkbox"/> Buono	<input type="checkbox"/> Intonacate a vista	<input type="checkbox"/> Volta in laterizio	<input type="checkbox"/> Marsigliesi	<input type="checkbox"/> Si	<input type="checkbox"/> Giardino	<input type="checkbox"/> Residenziale	<input type="checkbox"/> Si
<input type="checkbox"/> 1940	<input type="checkbox"/> Restaurato	<input type="checkbox"/> Medio	<input type="checkbox"/> Mattoni	<input type="checkbox"/> Legno e laterizio	<input type="checkbox"/> Portoghesi	<input type="checkbox"/> No	<input type="checkbox"/> Orto	<input type="checkbox"/> 2° Casa	<input type="checkbox"/> No
<input checked="" type="checkbox"/> CTR	<input type="checkbox"/> Adeguato con servizi	<input type="checkbox"/> Cattivo	<input type="checkbox"/> Conci di pietra	<input type="checkbox"/> Ferro e laterizio	<input type="checkbox"/> Coppi e tegoli	Piani fuori terra: 0	<input type="checkbox"/> Boscato	<input type="checkbox"/> Deposito/Magazzino	
<input type="checkbox"/> 2007	<input type="checkbox"/> Ristrutturato	<input type="checkbox"/> Cantiere	<input type="checkbox"/> Legno	<input type="checkbox"/> Laterizio armato	<input type="checkbox"/> Eternit		<input type="checkbox"/> Abbandonato	<input type="checkbox"/> Turistico	
	<input type="checkbox"/> Diverso		<input type="checkbox"/> Lamiera		<input type="checkbox"/> Lamiera		<input type="checkbox"/> Piscina	<input type="checkbox"/> Abbandonato	
			<input type="checkbox"/> Blocchi di cemento armato		<input type="checkbox"/> Altro		<input type="checkbox"/> Prato	<input type="checkbox"/> Stalla	
			<input type="checkbox"/> Mista		<input type="checkbox"/> Non ha copertura		<input type="checkbox"/> Tennis	<input type="checkbox"/> Chiesa	
							<input type="checkbox"/> Garage		

NOTE: NON DISPONIBILE

CTR (Scala 1:10.000 / Scala 1:2.000)

PERICOLOSITA' IDRAULICA ELEVATA (PIE)
 PERICOLOSITA' IDRAULICA MOLTO ELEVATA (PIME)

VINCOLI: IDROGEOLOGICO
 PAESAGGISTICO e FLUVIALE

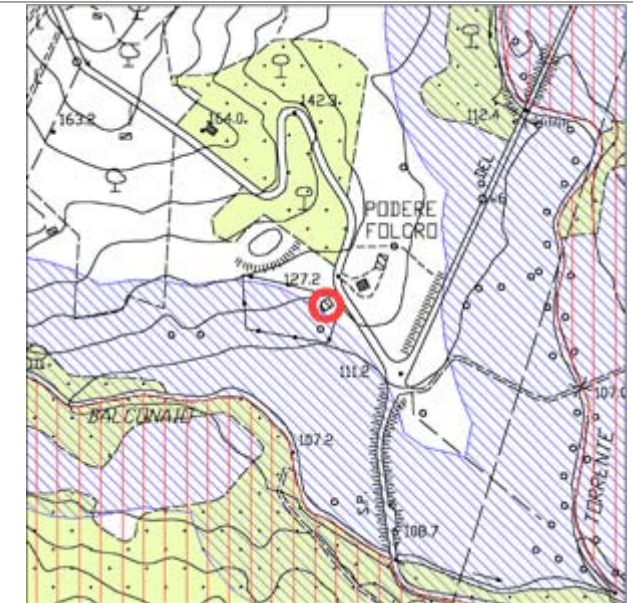
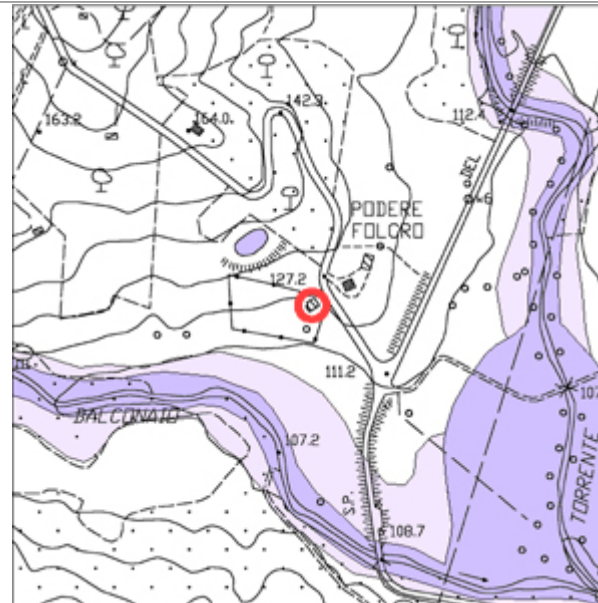

DOCUMENTAZIONE FOTOGRAFICA (Scheda N° 89B)

Comune di Monteverdi M.mo
Indagine sul patrimonio edilizio esistente

Scheda N°90

Toponimo:	Via:	N°	Loc: FOLCRO	Identificativo Catastale: F. - P.
Regesto dei Beni Culturali	Aggiornamento:			Tipo edilizio:

EPOCA	STATO EDIFICIO	STATO DI CONSERVAZIONE	STRUTTURE IN ELEVAZIONE	SOLAI	MANTO DI COPERTURA	SUPERFETAZIONI	RESEDE	USO	INTERRATO
<input type="checkbox"/> 1825	<input type="checkbox"/> Originario	<input type="checkbox"/> Buono	<input type="checkbox"/> Intonacate a vista	<input type="checkbox"/> Volta in laterizio	<input type="checkbox"/> Marsigliesi	<input type="checkbox"/> Si	<input type="checkbox"/> Giardino	<input type="checkbox"/> Residenziale	<input type="checkbox"/> Si
<input type="checkbox"/> 1940	<input type="checkbox"/> Restaurato	<input type="checkbox"/> Medio	<input type="checkbox"/> Mattoni	<input type="checkbox"/> Legno e laterizio	<input type="checkbox"/> Portoghesi	<input type="checkbox"/> No	<input type="checkbox"/> Orto	<input type="checkbox"/> 2° Casa	<input type="checkbox"/> No
<input type="checkbox"/> CTR	<input type="checkbox"/> Adeguato con servizi	<input type="checkbox"/> Cattivo	<input type="checkbox"/> Conci di pietra	<input type="checkbox"/> Ferro e laterizio	<input type="checkbox"/> Coppi e tegoli	Piani fuori terra: 0	<input type="checkbox"/> Boscato	<input type="checkbox"/> Deposito/Magazzino	
<input checked="" type="checkbox"/> 2007	<input type="checkbox"/> Ristrutturato	<input checked="" type="checkbox"/> Cantiere	<input type="checkbox"/> Legno	<input type="checkbox"/> Laterizio armato	<input type="checkbox"/> Eternit		<input type="checkbox"/> Abbandonato	<input type="checkbox"/> Turistico	
	<input type="checkbox"/> Diverso		<input type="checkbox"/> Lamiera		<input type="checkbox"/> Lamiera		<input type="checkbox"/> Piscina	<input type="checkbox"/> Abbandonato	
			<input type="checkbox"/> Blocchi di cemento armato		<input type="checkbox"/> Altro		<input type="checkbox"/> Prato	<input type="checkbox"/> Stalla	
			<input type="checkbox"/> Mista		<input type="checkbox"/> Non ha copertura		<input type="checkbox"/> Tennis	<input type="checkbox"/> Chiesa	
							<input type="checkbox"/> Garage		

NOTE: CANTIERE, PERMESSO A COSTRUIRE 7521 INIZIO LAVORI 18/07/2006

CTR (Scala 1:10.000 / Scala 1:2.000)

PERICOLOSITA' IDRAULICA ELEVATA (PIE)
 PERICOLOSITA' IDRAULICA MOLTO ELEVATA (PIME)

VINCOLI: IDROGEOLOGICO
 PAESAGGISTICO e FLUVIALE

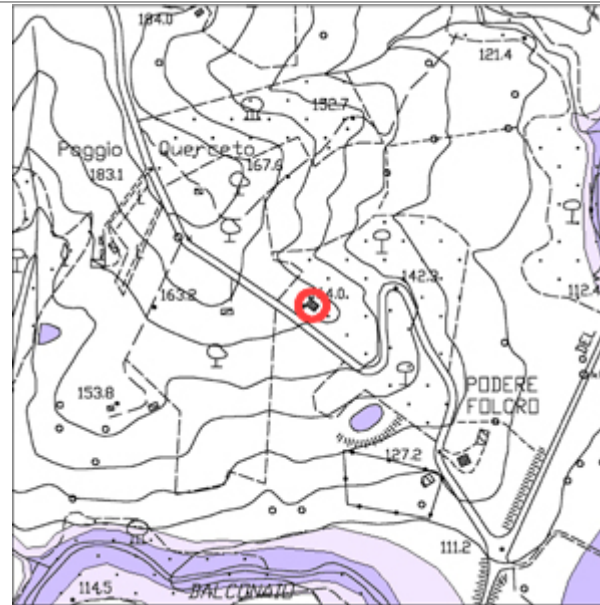

DOCUMENTAZIONE FOTOGRAFICA (Scheda N°90)



Comune di Monteverdi M.mo
Indagine sul patrimonio edilizio esistente

Scheda N°91

Toponimo:	Via:	N°	Loc: FOLCRO	Identificativo Catastale: F. - P.
Regesto dei Beni Culturali	Aggiornamento: No			Tipo edilizio: Edificio Rurale

EPOCA	STATO EDIFICIO	STATO DI CONSERVAZIONE	STRUTTURE IN ELEVAZIONE	SOLAI	MANTO DI COPERTURA	SUPERFETAZIONI	RESEDE	USO	INTERRATO
<input type="checkbox"/> 1825	<input type="checkbox"/> Originario	<input type="checkbox"/> Buono	<input checked="" type="checkbox"/> Intonacate a vista	<input type="checkbox"/> Volta in laterizio	<input type="checkbox"/> Marsigliesi	<input type="checkbox"/> Si	<input type="checkbox"/> Giardino	<input type="checkbox"/> Residenziale	<input type="checkbox"/> Si
<input checked="" type="checkbox"/> 1940	<input type="checkbox"/> Restaurato	<input type="checkbox"/> Medio	<input type="checkbox"/> Mattoni	<input type="checkbox"/> Legno e laterizio	<input checked="" type="checkbox"/> Portoghesi	<input checked="" type="checkbox"/> No	<input type="checkbox"/> Orto	<input type="checkbox"/> 2° Casa	<input type="checkbox"/> No
<input type="checkbox"/> CTR	<input type="checkbox"/> Adeguato con servizi	<input type="checkbox"/> Cattivo	<input type="checkbox"/> Conci di pietra	<input type="checkbox"/> Ferro e laterizio	<input type="checkbox"/> Coppi e tegoli	Piani fuori terra: 1	<input type="checkbox"/> Boscato	<input type="checkbox"/> Deposito/Magazzino	
<input type="checkbox"/> 2007	<input checked="" type="checkbox"/> Ristrutturato	<input checked="" type="checkbox"/> Cantiere	<input type="checkbox"/> Legno	<input type="checkbox"/> Laterizio armato	<input type="checkbox"/> Eternit		<input type="checkbox"/> Abbandonato	<input type="checkbox"/> Turistico	
	<input type="checkbox"/> Diverso		<input type="checkbox"/> Lamiera		<input type="checkbox"/> Lamiera		<input type="checkbox"/> Piscina	<input type="checkbox"/> Abbandonato	
			<input type="checkbox"/> Blocchi di cemento armato		<input type="checkbox"/> Altro		<input checked="" type="checkbox"/> Prato	<input type="checkbox"/> Stalla	
			<input type="checkbox"/> Mista		<input type="checkbox"/> Non ha copertura		<input type="checkbox"/> Tennis	<input type="checkbox"/> Chiesa	
							<input type="checkbox"/> Garage		

NOTE: CANTIERE NO CARTELLO

CTR (Scala 1:10.000 / Scala 1:2.000)

PERICOLOSITA' IDRAULICA ELEVATA (PIE)
 PERICOLOSITA' IDRAULICA MOLTO ELEVATA (PIME)

VINCOLI: IDROGEOLOGICO
 PAESAGGISTICO e FLUVIALE

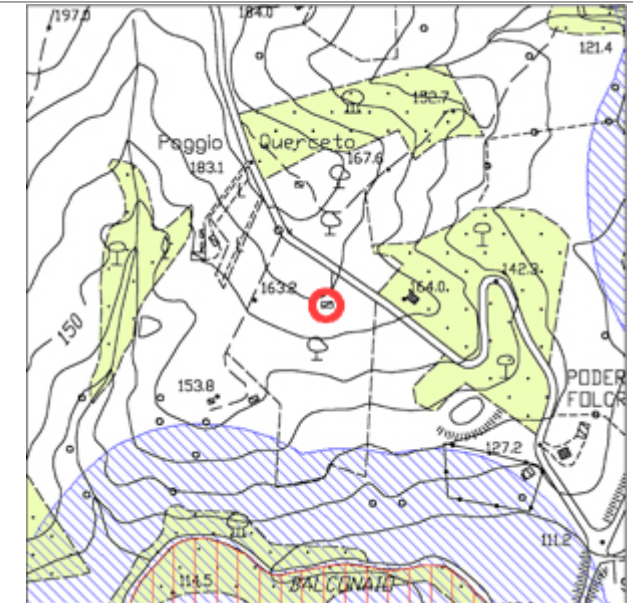
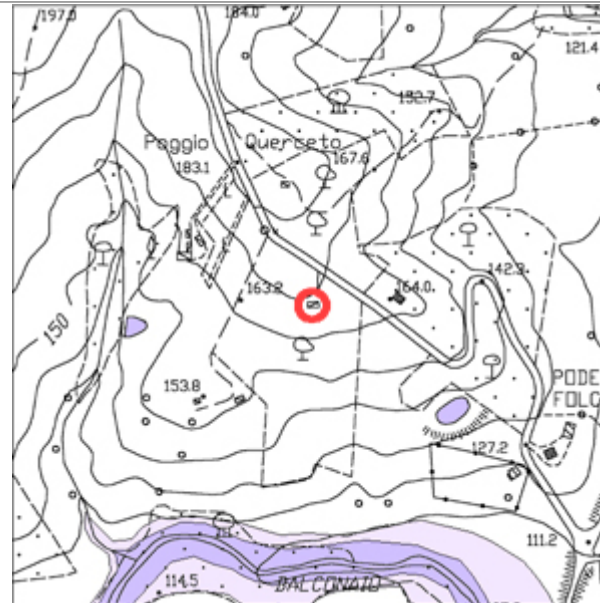
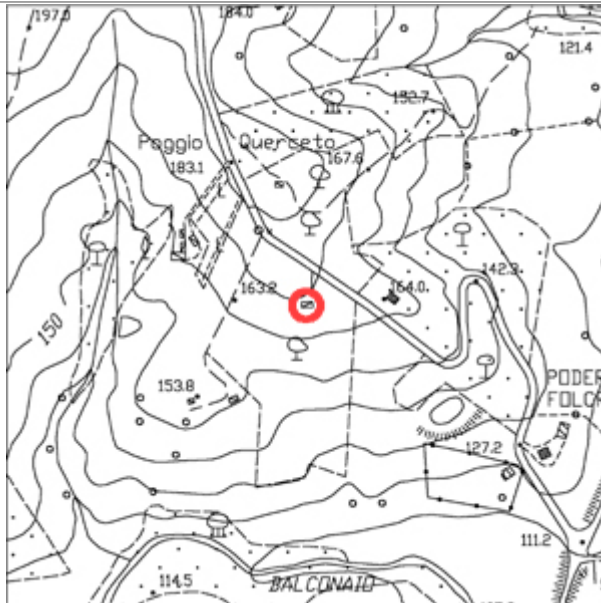

DOCUMENTAZIONE FOTOGRAFICA (Scheda N°91)



Comune di Monteverdi M.mo
Indagine sul patrimonio edilizio esistente

Scheda N°92

Toponimo:	Via:	N°	Loc: POGGIO QUERCETO	Identificativo Catastale: F. - P.
Regesto dei Beni Culturali	Aggiornamento:			Tipo edilizio:

EPOCA	STATO EDIFICIO	STATO DI CONSERVAZIONE	STRUTTURE IN ELEVAZIONE	SOLAI	MANTO DI COPERTURA	SUPERFETAZIONI	RESEDE	USO	INTERRATO
<input type="checkbox"/> 1825	<input type="checkbox"/> Originario	<input type="checkbox"/> Buono	<input type="checkbox"/> Intonacate a vista	<input type="checkbox"/> Volta in laterizio	<input type="checkbox"/> Marsigliesi	<input type="checkbox"/> Si	<input type="checkbox"/> Giardino	<input type="checkbox"/> Residenziale	<input type="checkbox"/> Si
<input type="checkbox"/> 1940	<input type="checkbox"/> Restaurato	<input type="checkbox"/> Medio	<input type="checkbox"/> Mattoni	<input type="checkbox"/> Legno e laterizio	<input type="checkbox"/> Portoghesi	<input type="checkbox"/> No	<input type="checkbox"/> Orto	<input type="checkbox"/> 2° Casa	<input type="checkbox"/> No
<input checked="" type="checkbox"/> CTR	<input type="checkbox"/> Adeguato con servizi	<input type="checkbox"/> Cattivo	<input type="checkbox"/> Conci di pietra	<input type="checkbox"/> Ferro e laterizio	<input type="checkbox"/> Coppi e tegoli	Piani fuori terra: 0	<input type="checkbox"/> Boscato	<input type="checkbox"/> Deposito/Magazzino	
<input type="checkbox"/> 2007	<input type="checkbox"/> Ristrutturato	<input type="checkbox"/> Cantiere	<input type="checkbox"/> Legno	<input type="checkbox"/> Laterizio armato	<input type="checkbox"/> Eternit		<input type="checkbox"/> Abbandonato	<input type="checkbox"/> Turistico	
	<input type="checkbox"/> Diverso		<input type="checkbox"/> Lamiera		<input type="checkbox"/> Lamiera		<input type="checkbox"/> Piscina	<input type="checkbox"/> Abbandonato	
			<input type="checkbox"/> Blocchi di cemento armato		<input type="checkbox"/> Altro		<input type="checkbox"/> Prato	<input type="checkbox"/> Stalla	
			<input type="checkbox"/> Mista		<input type="checkbox"/> Non ha copertura		<input type="checkbox"/> Tennis	<input type="checkbox"/> Chiesa	
							<input type="checkbox"/> Garage		

NOTE: NON DISPONIBILE

CTR (Scala 1:10.000 / Scala 1:2.000)

PERICOLOSITA' IDRAULICA ELEVATA (PIE)
 PERICOLOSITA' IDRAULICA MOLTO ELEVATA (PIME)

VINCOLI: IDROGEOLOGICO
 PAESAGGISTICO e FLUVIALE

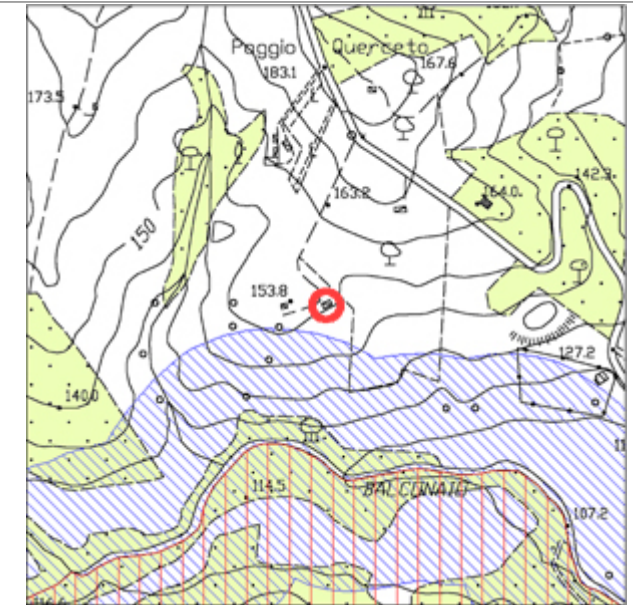
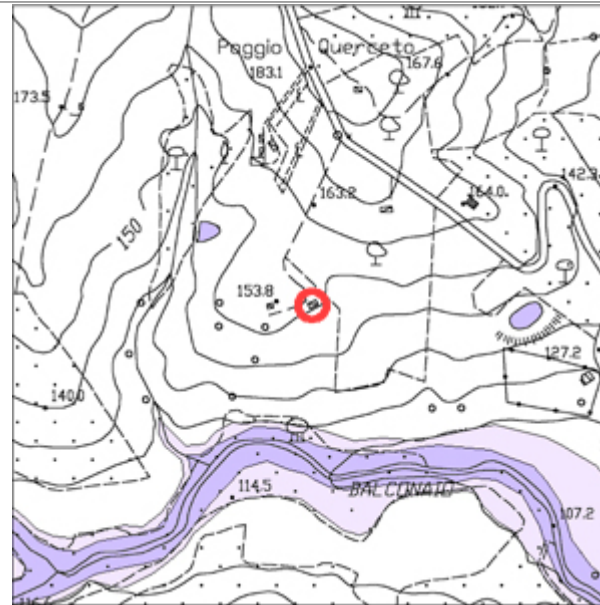
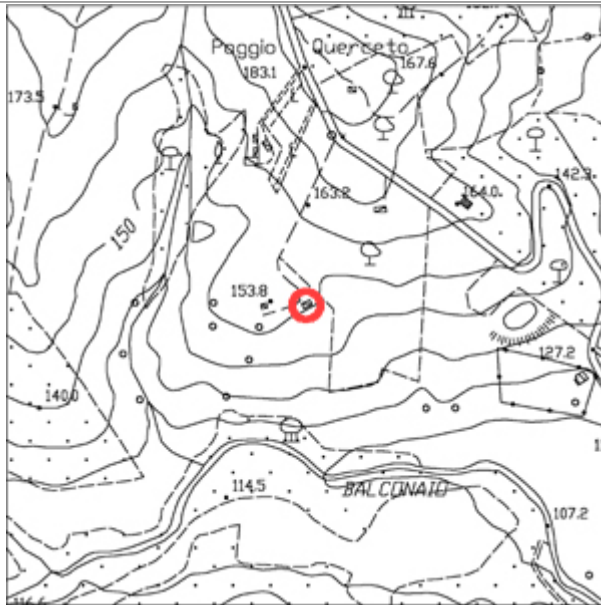

DOCUMENTAZIONE FOTOGRAFICA (Scheda N° 92)

Comune di Monteverdi M.mo
Indagine sul patrimonio edilizio esistente

Scheda N°93

Toponimo: CAMPINUCCIO	Via:	N°	Loc: CAMPINUCCIO	Identificativo Catastale: F. - P.
Regesto dei Beni Culturali	Aggiornamento: No			Tipo edilizio: Annesso

EPOCA	STATO EDIFICIO	STATO DI CONSERVAZIONE	STRUTTURE IN ELEVAZIONE	SOLAI	MANTO DI COPERTURA	SUPERFETAZIONI	RESEDE	USO	INTERRATO
<input type="checkbox"/> 1825	<input checked="" type="checkbox"/> Originario	<input checked="" type="checkbox"/> Buono	<input type="checkbox"/> Intonacate a vista	<input type="checkbox"/> Volta in laterizio	<input type="checkbox"/> Marsigliesi	<input type="checkbox"/> Si	<input type="checkbox"/> Giardino	<input type="checkbox"/> Residenziale	<input type="checkbox"/> Si
<input type="checkbox"/> 1940	<input type="checkbox"/> Restaurato	<input type="checkbox"/> Medio	<input type="checkbox"/> Mattoni	<input type="checkbox"/> Legno e laterizio	<input type="checkbox"/> Portoghesi	<input checked="" type="checkbox"/> No	<input type="checkbox"/> Orto	<input type="checkbox"/> 2° Casa	<input checked="" type="checkbox"/> No
<input checked="" type="checkbox"/> CTR	<input type="checkbox"/> Adeguato con servizi	<input type="checkbox"/> Cattivo	<input checked="" type="checkbox"/> Conci di pietra	<input type="checkbox"/> Ferro e laterizio	<input checked="" type="checkbox"/> Coppi e tegoli	Piani fuori terra: 1	<input type="checkbox"/> Boscato	<input checked="" type="checkbox"/> Deposito/Magazzino	
<input type="checkbox"/> 2007	<input type="checkbox"/> Ristrutturato	<input type="checkbox"/> Cantiere	<input type="checkbox"/> Legno	<input type="checkbox"/> Laterizio armato	<input type="checkbox"/> Eternit		<input type="checkbox"/> Abbandonato	<input type="checkbox"/> Turistico	
	<input type="checkbox"/> Diverso		<input type="checkbox"/> Lamiera		<input type="checkbox"/> Lamiera		<input type="checkbox"/> Piscina	<input type="checkbox"/> Abbandonato	
			<input type="checkbox"/> Blocchi di cemento armato		<input type="checkbox"/> Altro		<input checked="" type="checkbox"/> Prato	<input type="checkbox"/> Stalla	
			<input type="checkbox"/> Mista		<input type="checkbox"/> Non ha copertura		<input type="checkbox"/> Tennis	<input type="checkbox"/> Chiesa	
							<input type="checkbox"/> Garage		

NOTE:

CTR (Scala 1:10.000 / Scala 1:2.000)

PERICOLOSITA' IDRAULICA ELEVATA (PIE)
 PERICOLOSITA' IDRAULICA MOLTO ELEVATA (PIME)

VINCOLI: IDROGEOLOGICO
 PAESAGGISTICO e FLUVIALE

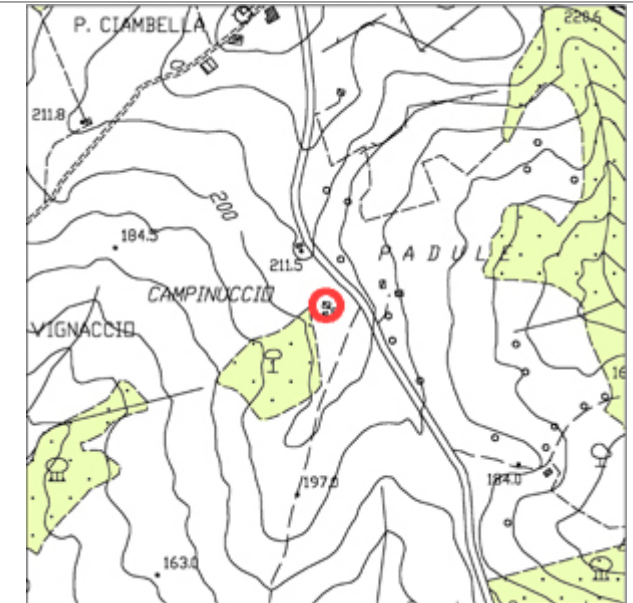
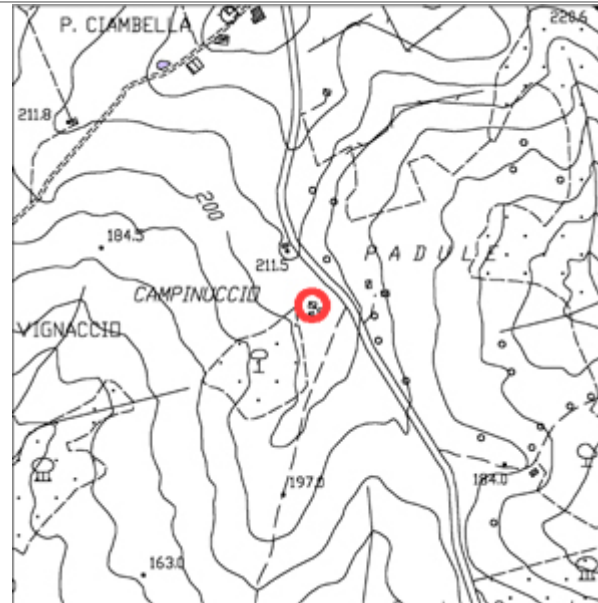
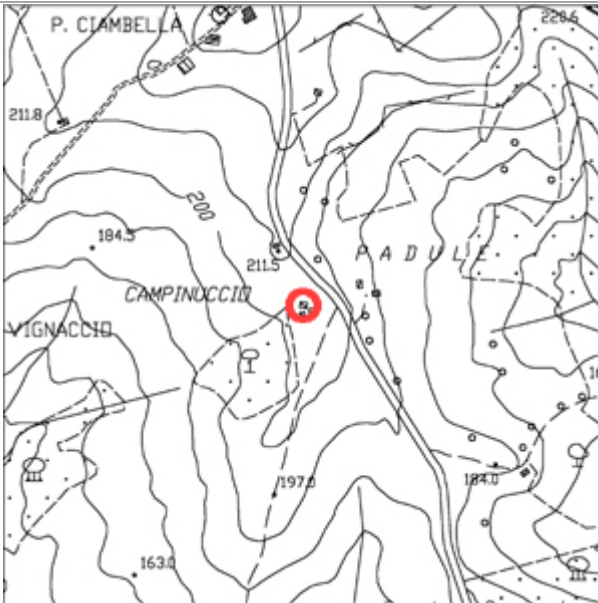

DOCUMENTAZIONE FOTOGRAFICA (Scheda N°93)



Comune di Monteverdi M.mo

Indagine sul patrimonio edilizio esistente

Scheda N°93A

Toponimo: CAMPINUCCIO	Via:	N°	Loc: CAMPINUCCIO	Identificativo Catastale: F. - P.					
Regesto dei Beni Culturali	Aggiornamento: No			Tipo edilizio: Annesso					
EPOCA	STATO EDIFICIO	STATO DI CONSERVAZIONE	STRUTTURE IN ELEVAZIONE	SOLAI	MANTO DI COPERTURA	SUPERFETAZIONI	RESEDE	USO	INTERRATO
<input type="checkbox"/> 1825 <input type="checkbox"/> 1940 <input checked="" type="checkbox"/> CTR <input type="checkbox"/> 2007	<input checked="" type="checkbox"/> Originario <input type="checkbox"/> Restaurato <input type="checkbox"/> Adeguato con servizi <input type="checkbox"/> Ristrutturato <input type="checkbox"/> Diverso	<input checked="" type="checkbox"/> Buono <input type="checkbox"/> Medio <input type="checkbox"/> Cattivo <input type="checkbox"/> Cantiere	<input type="checkbox"/> Intonacate a vista <input type="checkbox"/> Mattoni <input checked="" type="checkbox"/> Conci di pietra <input type="checkbox"/> Legno <input type="checkbox"/> Lamiera <input type="checkbox"/> Blocchi di cemento armato <input type="checkbox"/> Mista	<input type="checkbox"/> Volta in laterizio <input type="checkbox"/> Legno e laterizio <input type="checkbox"/> Ferro e laterizio <input type="checkbox"/> Laterizio armato	<input checked="" type="checkbox"/> Marsigliesi <input type="checkbox"/> Portoghesi <input type="checkbox"/> Coppi e tegoli <input type="checkbox"/> Eternit <input type="checkbox"/> Lamiera <input type="checkbox"/> Altro <input type="checkbox"/> Non ha copertura	<input type="checkbox"/> Si <input checked="" type="checkbox"/> No Piani fuori terra: 1	<input type="checkbox"/> Giardino <input type="checkbox"/> Orto <input type="checkbox"/> Boscato <input type="checkbox"/> Abbandonato <input type="checkbox"/> Piscina <input checked="" type="checkbox"/> Prato <input type="checkbox"/> Tennis <input type="checkbox"/> Garage	<input type="checkbox"/> Residenziale <input type="checkbox"/> 2° Casa <input checked="" type="checkbox"/> Deposito/Magazzino <input type="checkbox"/> Turistico <input type="checkbox"/> Abbandonato <input type="checkbox"/> Stalla <input type="checkbox"/> Chiesa	<input type="checkbox"/> Si <input checked="" type="checkbox"/> No

NOTE: MAGAZZINO CON TETTOIA IN LAMIERA

CTR (Scala 1:10.000 / Scala 1:2.000)

PERICOLOSITA' IDRAULICA ELEVATA (PIE)
 PERICOLOSITA' IDRAULICA MOLTO ELEVATA (PIME)

VINCOLI: IDROGEOLOGICO
 PAESAGGISTICO e FLUVIALE

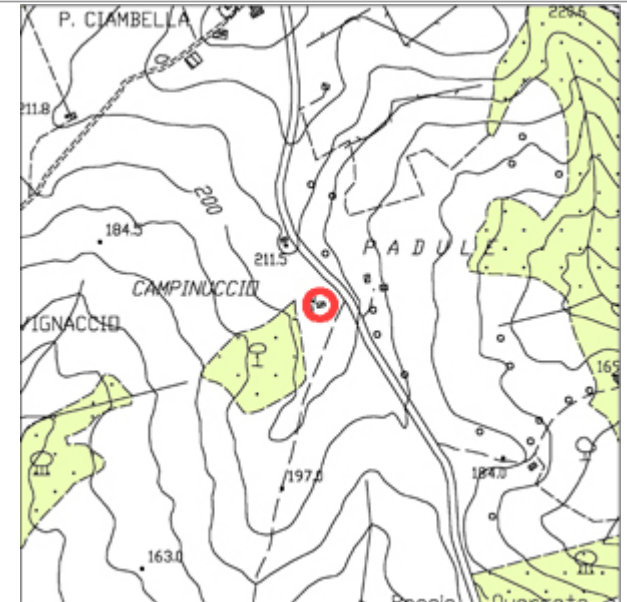
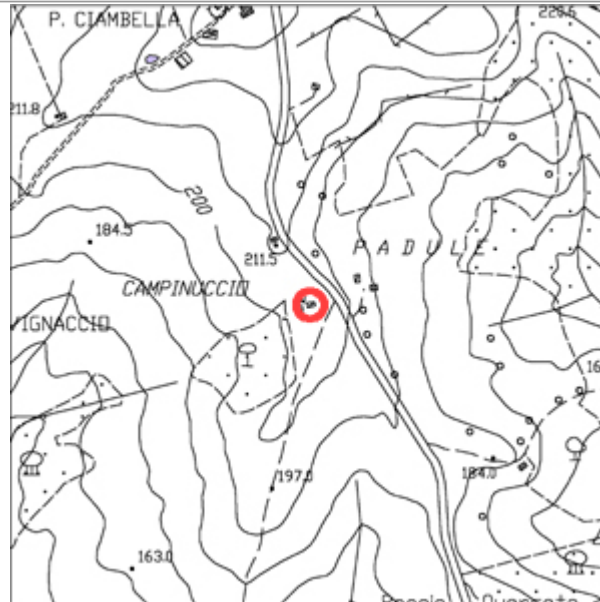
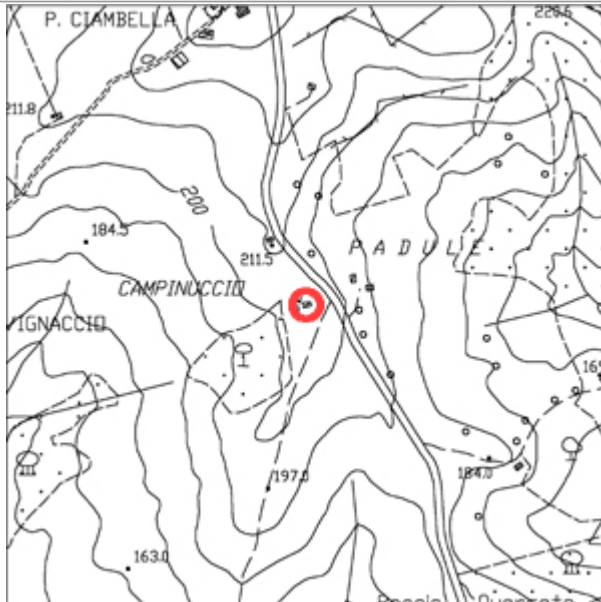

DOCUMENTAZIONE FOTOGRAFICA (Scheda N°93A)



Comune di Monteverdi M.mo
Indagine sul patrimonio edilizio esistente

Scheda N°93B

Toponimo: CAMPINUCCIO	Via:	N°	Loc: CAMPINUCCIO	Identificativo Catastale: F. - P.
Regesto dei Beni Culturali	Aggiornamento: No			Tipo edilizio: Tettoia

EPOCA	STATO EDIFICIO	STATO DI CONSERVAZIONE	STRUTTURE IN ELEVAZIONE	SOLAI	MANTO DI COPERTURA	SUPERFETAZIONI	RESEDE	USO	INTERRATO
<input type="checkbox"/> 1825	<input checked="" type="checkbox"/> Originario	<input checked="" type="checkbox"/> Buono	<input type="checkbox"/> Intonacate a vista	<input type="checkbox"/> Volta in laterizio	<input type="checkbox"/> Marsigliesi	<input type="checkbox"/> Si	<input type="checkbox"/> Giardino	<input type="checkbox"/> Residenziale	<input type="checkbox"/> Si
<input type="checkbox"/> 1940	<input type="checkbox"/> Restaurato	<input type="checkbox"/> Medio	<input type="checkbox"/> Mattoni	<input type="checkbox"/> Legno e laterizio	<input type="checkbox"/> Portoghesi	<input checked="" type="checkbox"/> No	<input type="checkbox"/> Orto	<input type="checkbox"/> 2° Casa	<input checked="" type="checkbox"/> No
<input checked="" type="checkbox"/> CTR	<input type="checkbox"/> Adeguato con servizi	<input type="checkbox"/> Cattivo	<input type="checkbox"/> Conci di pietra	<input type="checkbox"/> Ferro e laterizio	<input type="checkbox"/> Coppi e tegoli	Piani fuori terra: 1	<input type="checkbox"/> Boscato	<input checked="" type="checkbox"/> Deposito/Magazzino	
<input type="checkbox"/> 2007	<input type="checkbox"/> Ristrutturato	<input type="checkbox"/> Cantiere	<input type="checkbox"/> Legno	<input type="checkbox"/> Laterizio armato	<input type="checkbox"/> Eternit		<input type="checkbox"/> Abbandonato	<input type="checkbox"/> Turistico	
	<input type="checkbox"/> Diverso		<input type="checkbox"/> Lamiera	<input type="checkbox"/> Lamiera	<input checked="" type="checkbox"/> Lamiera		<input type="checkbox"/> Piscina	<input type="checkbox"/> Abbandonato	
			<input type="checkbox"/> Blocchi di cemento armato	<input type="checkbox"/> Altro	<input type="checkbox"/> Non ha copertura		<input checked="" type="checkbox"/> Prato	<input type="checkbox"/> Stalla	
			<input checked="" type="checkbox"/> Mista				<input type="checkbox"/> Tennis	<input type="checkbox"/> Chiesa	
							<input type="checkbox"/> Garage		

NOTE: COPERTURA IN LAMIERA

CTR (Scala 1:10.000 / Scala 1:2.000)

PERICOLOSITA' IDRAULICA ELEVATA (PIE)
 PERICOLOSITA' IDRAULICA MOLTO ELEVATA (PIME)

VINCOLI: IDROGEOLOGICO
 PAESAGGISTICO e FLUVIALE

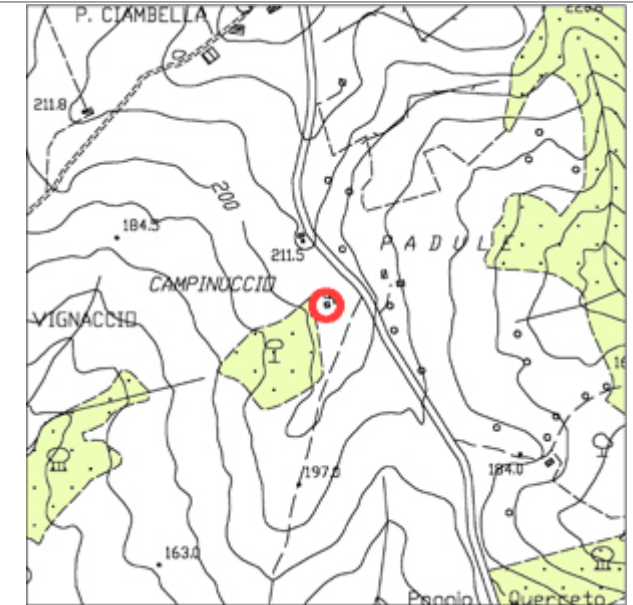
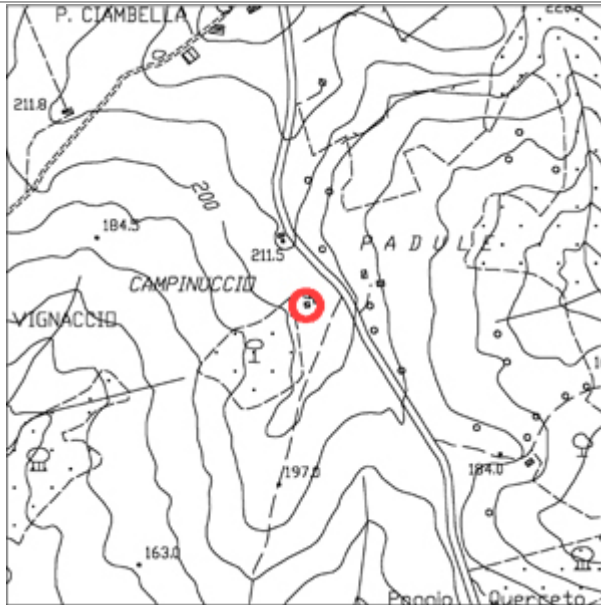

DOCUMENTAZIONE FOTOGRAFICA (Scheda N°93B)



Comune di Monteverdi M.mo Indagine sul patrimonio edilizio esistente

Scheda N°94

Toponimo:		Via:		N°:		Loc: CAMPINUCCIO		Identificativo Catastale: F. - P.	
Regesto dei Beni Culturali		Aggiornamento: Si						Tipo edilizio: Edificio Rurale	
EPOCA	STATO EDIFICIO	STATO DI CONSERVAZIONE	STRUTTURE IN ELEVAZIONE	SOLAI	MANTO DI COPERTURA	SUPERFETAZIONI	RESEDE	USO	INTERRATO
<input type="checkbox"/> 1825 <input type="checkbox"/> 1940 <input checked="" type="checkbox"/> CTR <input type="checkbox"/> 2007	<input checked="" type="checkbox"/> Originario <input type="checkbox"/> Restaurato <input type="checkbox"/> Adeguato con servizi <input type="checkbox"/> Ristrutturato <input type="checkbox"/> Diverso	<input checked="" type="checkbox"/> Buono <input type="checkbox"/> Medio <input type="checkbox"/> Cattivo <input type="checkbox"/> Cantiere	<input type="checkbox"/> Intonacate a vista <input type="checkbox"/> Mattoni <input checked="" type="checkbox"/> Conci di pietra <input type="checkbox"/> Legno <input type="checkbox"/> Lamiera <input type="checkbox"/> Blocchi di cemento armato <input type="checkbox"/> Mista	<input type="checkbox"/> Volta in laterizio <input type="checkbox"/> Legno e laterizio <input type="checkbox"/> Ferro e laterizio <input type="checkbox"/> Laterizio armato	<input type="checkbox"/> Marsigliesi <input type="checkbox"/> Portoghesi <input checked="" type="checkbox"/> Coppi e tegoli <input type="checkbox"/> Eternit <input type="checkbox"/> Lamiera <input type="checkbox"/> Altro <input type="checkbox"/> Non ha copertura	<input type="checkbox"/> Si <input checked="" type="checkbox"/> No Piani fuori terra: 1	<input type="checkbox"/> Giardino <input type="checkbox"/> Orto <input type="checkbox"/> Boscato <input type="checkbox"/> Abbandonato <input type="checkbox"/> Piscina <input checked="" type="checkbox"/> Prato <input type="checkbox"/> Tennis <input type="checkbox"/> Garage	<input type="checkbox"/> Residenziale <input checked="" type="checkbox"/> 2° Casa <input type="checkbox"/> Deposito/Magazzino <input type="checkbox"/> Turistico <input type="checkbox"/> Abbandonato <input type="checkbox"/> Stalla <input type="checkbox"/> Chiesa	<input type="checkbox"/> Si <input checked="" type="checkbox"/> No

NOTE:

CTR (Scala 1:10.000 / Scala 1:2.000)

PERICOLOSITA' IDRAULICA ELEVATA (PIE)
 PERICOLOSITA' IDRAULICA MOLTO ELEVATA (PIME)

VINCOLI: IDROGEOLOGICO
 PAESAGGISTICO e FLUVIALE

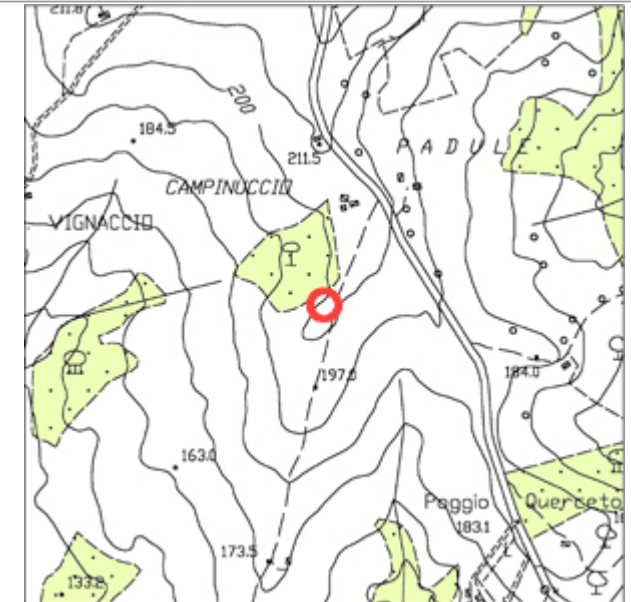
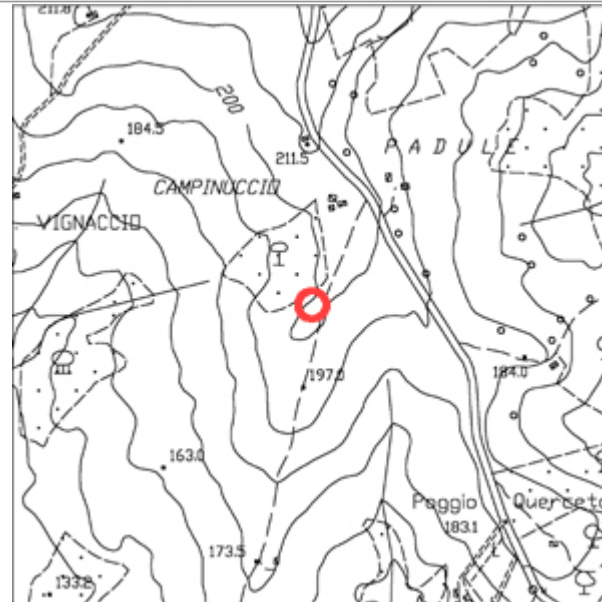
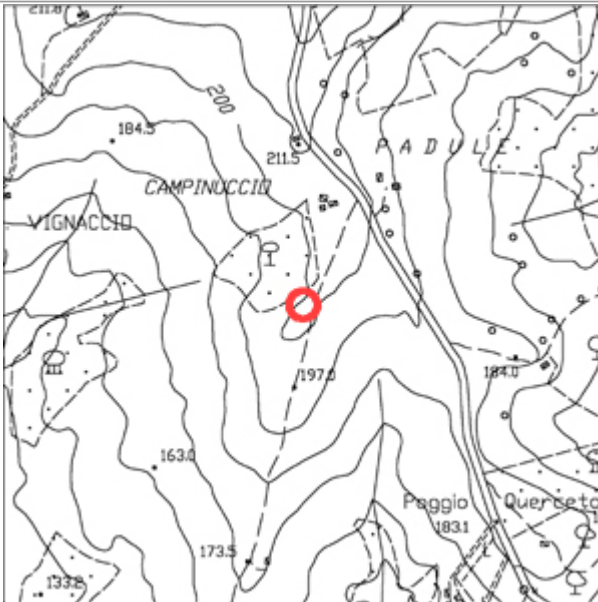

DOCUMENTAZIONE FOTOGRAFICA (Scheda N°94)



Comune di Monteverdi M.mo
Indagine sul patrimonio edilizio esistente

Scheda N°95

Toponimo:	Via:	N°	Loc: CAMPINUCCIO	Identificativo Catastale: F. - P.
Regesto dei Beni Culturali	Aggiornamento: No			Tipo edilizio: Edificio Rurale

EPOCA	STATO EDIFICIO	STATO DI CONSERVAZIONE	STRUTTURE IN ELEVAZIONE	SOLAI	MANTO DI COPERTURA	SUPERFETAZIONI	RESEDE	USO	INTERRATO
<input type="checkbox"/> 1825	<input type="checkbox"/> Originario	<input type="checkbox"/> Buono	<input type="checkbox"/> Intonacate a vista	<input type="checkbox"/> Volta in laterizio	<input type="checkbox"/> Marsigliesi	<input checked="" type="checkbox"/> Si	<input type="checkbox"/> Giardino	<input type="checkbox"/> Residenziale	<input type="checkbox"/> Si
<input checked="" type="checkbox"/> 1940	<input type="checkbox"/> Restaurato	<input type="checkbox"/> Medio	<input type="checkbox"/> Mattoni	<input type="checkbox"/> Legno e laterizio	<input type="checkbox"/> Portoghesi	<input type="checkbox"/> No	<input type="checkbox"/> Orto	<input type="checkbox"/> 2° Casa	<input checked="" type="checkbox"/> No
<input type="checkbox"/> CTR	<input type="checkbox"/> Adeguato con servizi	<input type="checkbox"/> Cattivo	<input checked="" type="checkbox"/> Conci di pietra	<input type="checkbox"/> Ferro e laterizio	<input checked="" type="checkbox"/> Coppi e tegoli	Piani fuori terra: 1	<input type="checkbox"/> Boscato	<input type="checkbox"/> Deposito/Magazzino	
<input type="checkbox"/> 2007	<input checked="" type="checkbox"/> Ristrutturato	<input type="checkbox"/> Cantiere	<input type="checkbox"/> Legno	<input type="checkbox"/> Laterizio armato	<input type="checkbox"/> Eternit		<input type="checkbox"/> Abbandonato	<input type="checkbox"/> Turistico	
	<input type="checkbox"/> Diverso		<input type="checkbox"/> Lamiera		<input type="checkbox"/> Lamiera		<input type="checkbox"/> Piscina	<input type="checkbox"/> Abbandonato	
			<input type="checkbox"/> Blocchi di cemento armato		<input type="checkbox"/> Altro		<input type="checkbox"/> Prato	<input type="checkbox"/> Stalla	
			<input type="checkbox"/> Mista		<input type="checkbox"/> Non ha copertura		<input type="checkbox"/> Tennis	<input type="checkbox"/> Chiesa	
							<input type="checkbox"/> Garage		

NOTE: COPERTURA, COPPI E TEGOLI+MARSIGLIESI, CANTIERE, CONCESSIONE EDILIZIA N. 49 DEL 30/12/2005, INIZIO LAVORI 20/04/2006

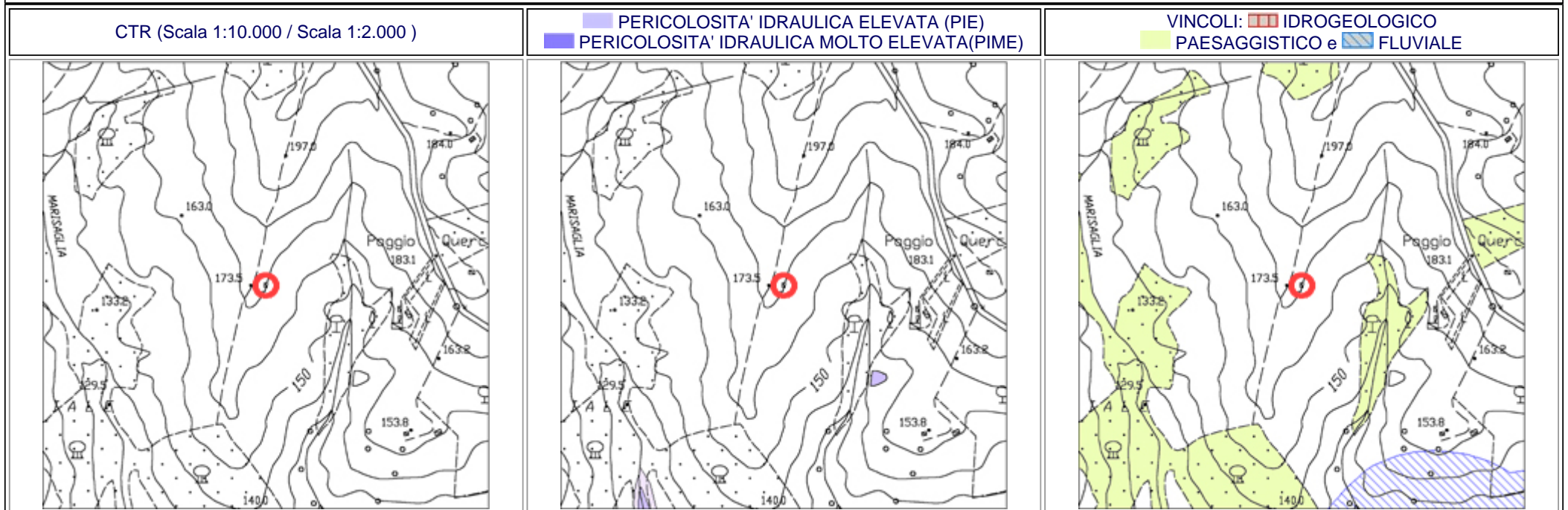

DOCUMENTAZIONE FOTOGRAFICA (Scheda N°95)



Comune di Monteverdi M.mo
Indagine sul patrimonio edilizio esistente

Scheda N°95A

Toponimo:	Via:	N°	Loc: CAMPINUCCIO	Identificativo Catastale: F. - P.
Regesto dei Beni Culturali	Aggiornamento: Si			Tipo edilizio: Annesso

EPOCA	STATO EDIFICIO	STATO DI CONSERVAZIONE	STRUTTURE IN ELEVAZIONE	SOLAI	MANTO DI COPERTURA	SUPERFETAZIONI	RESEDE	USO	INTERRATO
<input type="checkbox"/> 1825	<input checked="" type="checkbox"/> Originario	<input type="checkbox"/> Buono	<input type="checkbox"/> Intonacate a vista	<input type="checkbox"/> Volta in laterizio	<input checked="" type="checkbox"/> Marsigliesi	<input type="checkbox"/> Si	<input type="checkbox"/> Giardino	<input type="checkbox"/> Residenziale	<input type="checkbox"/> Si
<input checked="" type="checkbox"/> 1940	<input type="checkbox"/> Restaurato	<input type="checkbox"/> Medio	<input type="checkbox"/> Mattoni	<input type="checkbox"/> Legno e laterizio	<input type="checkbox"/> Portoghesi	<input checked="" type="checkbox"/> No	<input type="checkbox"/> Orto	<input type="checkbox"/> 2° Casa	<input checked="" type="checkbox"/> No
<input type="checkbox"/> CTR	<input type="checkbox"/> Adeguato con servizi	<input checked="" type="checkbox"/> Cattivo	<input checked="" type="checkbox"/> Conci di pietra	<input type="checkbox"/> Ferro e laterizio	<input type="checkbox"/> Coppi e tegoli	Piani fuori terra: 1	<input type="checkbox"/> Boscato	<input checked="" type="checkbox"/> Deposito/Magazzino	
<input type="checkbox"/> 2007	<input type="checkbox"/> Ristrutturato	<input type="checkbox"/> Cantiere	<input type="checkbox"/> Legno	<input type="checkbox"/> Laterizio armato	<input type="checkbox"/> Eternit		<input type="checkbox"/> Abbandonato	<input type="checkbox"/> Turistico	
	<input type="checkbox"/> Diverso		<input type="checkbox"/> Lamiera		<input type="checkbox"/> Lamiera		<input type="checkbox"/> Piscina	<input type="checkbox"/> Abbandonato	
			<input type="checkbox"/> Blocchi di cemento armato		<input type="checkbox"/> Altro		<input checked="" type="checkbox"/> Prato	<input type="checkbox"/> Stalla	
			<input type="checkbox"/> Mista		<input type="checkbox"/> Non ha copertura		<input type="checkbox"/> Tennis	<input type="checkbox"/> Chiesa	
							<input type="checkbox"/> Garage		

NOTE:

CTR (Scala 1:10.000 / Scala 1:2.000)

PERICOLOSITA' IDRAULICA ELEVATA (PIE)
 PERICOLOSITA' IDRAULICA MOLTO ELEVATA (PIME)

VINCOLI: IDROGEOLOGICO
 PAESAGGISTICO e FLUVIALE

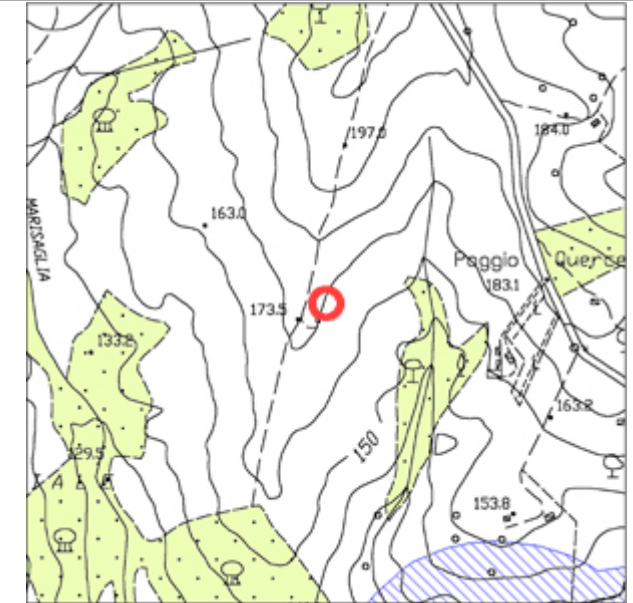
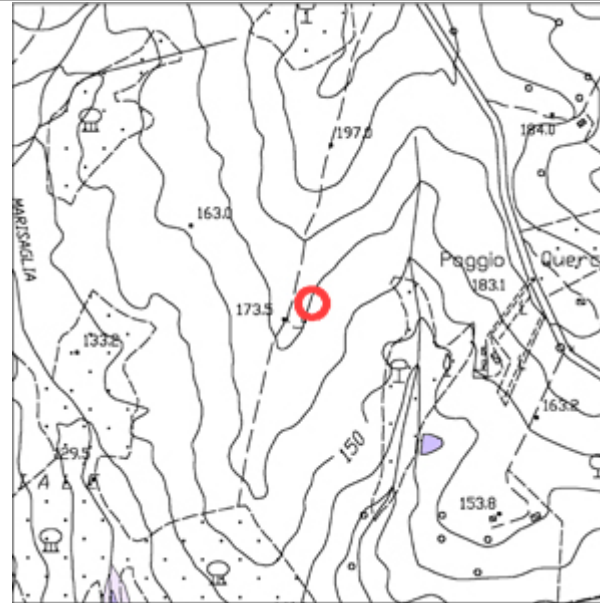
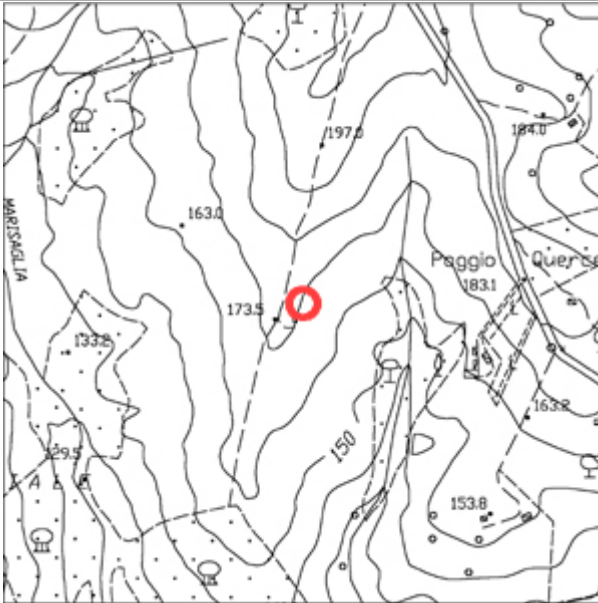

DOCUMENTAZIONE FOTOGRAFICA (Scheda N°95A)



Comune di Monteverdi M.mo
Indagine sul patrimonio edilizio esistente

Scheda N°96

Toponimo:	Via:	N°	Loc: CAMPINUCCIO	Identificativo Catastale: F. - P.
Regesto dei Beni Culturali	Aggiornamento: Si			Tipo edilizio: Edificio Rurale

EPOCA	STATO EDIFICIO	STATO DI CONSERVAZIONE	STRUTTURE IN ELEVAZIONE	SOLAI	MANTO DI COPERTURA	SUPERFETAZIONI	RESEDE	USO	INTERRATO
<input type="checkbox"/> 1825	<input type="checkbox"/> Originario	<input type="checkbox"/> Buono	<input type="checkbox"/> Intonacate a vista	<input type="checkbox"/> Volta in laterizio	<input type="checkbox"/> Marsigliesi	<input type="checkbox"/> Si	<input type="checkbox"/> Giardino	<input type="checkbox"/> Residenziale	<input type="checkbox"/> Si
<input type="checkbox"/> 1940	<input type="checkbox"/> Restaurato	<input type="checkbox"/> Medio	<input type="checkbox"/> Mattoni	<input type="checkbox"/> Legno e laterizio	<input type="checkbox"/> Portoghesi	<input type="checkbox"/> No	<input type="checkbox"/> Orto	<input type="checkbox"/> 2° Casa	<input type="checkbox"/> No
<input type="checkbox"/> CTR	<input type="checkbox"/> Adeguato con servizi	<input type="checkbox"/> Cattivo	<input type="checkbox"/> Conci di pietra	<input type="checkbox"/> Ferro e laterizio	<input type="checkbox"/> Coppi e tegoli	Piani fuori terra: 0	<input type="checkbox"/> Boscato	<input type="checkbox"/> Deposito/Magazzino	
<input checked="" type="checkbox"/> 2007	<input type="checkbox"/> Ristrutturato	<input checked="" type="checkbox"/> Cantiere	<input type="checkbox"/> Legno	<input type="checkbox"/> Laterizio armato	<input type="checkbox"/> Eternit		<input type="checkbox"/> Abbandonato	<input type="checkbox"/> Turistico	
	<input type="checkbox"/> Diverso		<input type="checkbox"/> Lamiera		<input type="checkbox"/> Lamiera		<input type="checkbox"/> Piscina	<input type="checkbox"/> Abbandonato	
			<input type="checkbox"/> Blocchi di cemento armato		<input type="checkbox"/> Altro		<input type="checkbox"/> Prato	<input type="checkbox"/> Stalla	
			<input type="checkbox"/> Mista		<input type="checkbox"/> Non ha copertura		<input type="checkbox"/> Tennis	<input type="checkbox"/> Chiesa	
							<input type="checkbox"/> Garage		

NOTE: CANTIERE, CONCESSIONE EDILIZIA N. 76 DEL 30/12/2005, INIZIO LAVORI 07/12/2006



DOCUMENTAZIONE FOTOGRAFICA (Scheda N°96)



Comune di Monteverdi M.mo
Indagine sul patrimonio edilizio esistente

Scheda N°97

Toponimo: PADULE	Via:	N°	Loc: PADULE	Identificativo Catastale: F. - P.
Regesto dei Beni Culturali	Aggiornamento: No			Tipo edilizio: Edificio Rurale

EPOCA	STATO EDIFICIO	STATO DI CONSERVAZIONE	STRUTTURE IN ELEVAZIONE	SOLAI	MANTO DI COPERTURA	SUPERFETAZIONI	RESEDE	USO	INTERRATO
<input type="checkbox"/> 1825	<input checked="" type="checkbox"/> Originario	<input checked="" type="checkbox"/> Buono	<input checked="" type="checkbox"/> Intonacate a vista	<input type="checkbox"/> Volta in laterizio	<input type="checkbox"/> Marsigliesi	<input type="checkbox"/> Si	<input type="checkbox"/> Giardino	<input type="checkbox"/> Residenziale	<input type="checkbox"/> Si
<input checked="" type="checkbox"/> 1940	<input type="checkbox"/> Restaurato	<input type="checkbox"/> Medio	<input type="checkbox"/> Mattoni	<input type="checkbox"/> Legno e laterizio	<input type="checkbox"/> Portoghesi	<input checked="" type="checkbox"/> No	<input type="checkbox"/> Orto	<input checked="" type="checkbox"/> 2° Casa	<input checked="" type="checkbox"/> No
<input type="checkbox"/> CTR	<input type="checkbox"/> Adeguato con servizi	<input type="checkbox"/> Cattivo	<input type="checkbox"/> Conci di pietra	<input type="checkbox"/> Ferro e laterizio	<input checked="" type="checkbox"/> Coppi e tegoli	Piani fuori terra: 2	<input type="checkbox"/> Boscato	<input type="checkbox"/> Deposito/Magazzino	
<input type="checkbox"/> 2007	<input type="checkbox"/> Ristrutturato	<input type="checkbox"/> Cantiere	<input type="checkbox"/> Legno	<input type="checkbox"/> Laterizio armato	<input type="checkbox"/> Eternit		<input type="checkbox"/> Abbandonato	<input type="checkbox"/> Turistico	
	<input type="checkbox"/> Diverso		<input type="checkbox"/> Lamiera		<input type="checkbox"/> Lamiera		<input type="checkbox"/> Piscina	<input type="checkbox"/> Abbandonato	
			<input type="checkbox"/> Blocchi di cemento armato		<input type="checkbox"/> Altro		<input checked="" type="checkbox"/> Prato	<input type="checkbox"/> Stalla	
			<input type="checkbox"/> Mista		<input type="checkbox"/> Non ha copertura		<input type="checkbox"/> Tennis	<input type="checkbox"/> Chiesa	
							<input type="checkbox"/> Garage		

NOTE: MANTO DI COPERTURA, COPPI E TEGOLI+MARSIGLIESI

CTR (Scala 1:10.000 / Scala 1:2.000)

PERICOLOSITA' IDRAULICA ELEVATA (PIE)
 PERICOLOSITA' IDRAULICA MOLTO ELEVATA(PIME)

VINCOLI: IDROGEOLOGICO
 PAESAGGISTICO e FLUVIALE

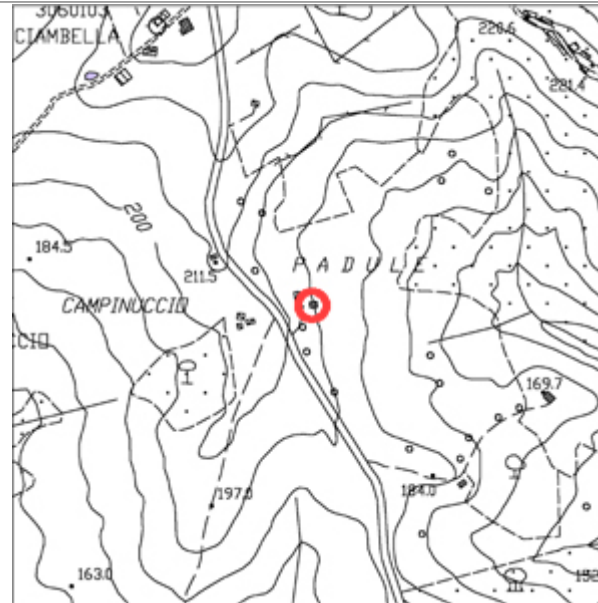
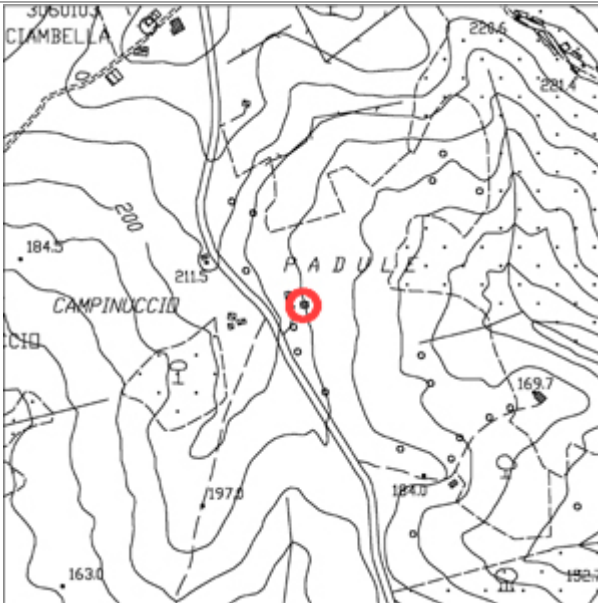

DOCUMENTAZIONE FOTOGRAFICA (Scheda N°97)



Comune di Monteverdi M.mo
Indagine sul patrimonio edilizio esistente

Scheda N°97A

Toponimo: PADULE	Via:	N°	Loc: PADULE	Identificativo Catastale: F. - P.
Regesto dei Beni Culturali	Aggiornamento: No			Tipo edilizio: Annesso

EPOCA	STATO EDIFICIO	STATO DI CONSERVAZIONE	STRUTTURE IN ELEVAZIONE	SOLAI	MANTO DI COPERTURA	SUPERFETAZIONI	RESEDE	USO	INTERRATO
<input type="checkbox"/> 1825	<input checked="" type="checkbox"/> Originario	<input checked="" type="checkbox"/> Buono	<input checked="" type="checkbox"/> Intonacate a vista	<input type="checkbox"/> Volta in laterizio	<input checked="" type="checkbox"/> Marsigliesi	<input type="checkbox"/> Si	<input type="checkbox"/> Giardino	<input type="checkbox"/> Residenziale	<input type="checkbox"/> Si
<input checked="" type="checkbox"/> 1940	<input type="checkbox"/> Restaurato	<input type="checkbox"/> Medio	<input type="checkbox"/> Mattoni	<input type="checkbox"/> Legno e laterizio	<input type="checkbox"/> Portoghesi	<input checked="" type="checkbox"/> No	<input type="checkbox"/> Orto	<input type="checkbox"/> 2° Casa	<input checked="" type="checkbox"/> No
<input type="checkbox"/> CTR	<input type="checkbox"/> Adeguato con servizi	<input type="checkbox"/> Cattivo	<input type="checkbox"/> Conci di pietra	<input type="checkbox"/> Ferro e laterizio	<input type="checkbox"/> Coppi e tegoli	Piani fuori terra: 2	<input type="checkbox"/> Boscato	<input checked="" type="checkbox"/> Deposito/Magazzino	
<input type="checkbox"/> 2007	<input type="checkbox"/> Ristrutturato	<input type="checkbox"/> Cantiere	<input type="checkbox"/> Legno	<input type="checkbox"/> Laterizio armato	<input type="checkbox"/> Eternit		<input type="checkbox"/> Abbandonato	<input type="checkbox"/> Turistico	
	<input type="checkbox"/> Diverso		<input type="checkbox"/> Lamiera		<input type="checkbox"/> Lamiera		<input type="checkbox"/> Piscina	<input type="checkbox"/> Abbandonato	
			<input type="checkbox"/> Blocchi di cemento armato		<input type="checkbox"/> Altro		<input checked="" type="checkbox"/> Prato	<input type="checkbox"/> Stalla	
			<input type="checkbox"/> Mista		<input type="checkbox"/> Non ha copertura		<input type="checkbox"/> Tennis	<input type="checkbox"/> Chiesa	
							<input type="checkbox"/> Garage		

NOTE:

CTR (Scala 1:10.000 / Scala 1:2.000)

PERICOLOSITA' IDRAULICA ELEVATA (PIE)
 PERICOLOSITA' IDRAULICA MOLTO ELEVATA (PIME)

VINCOLI: IDROGEOLOGICO
 PAESAGGISTICO e FLUVIALE

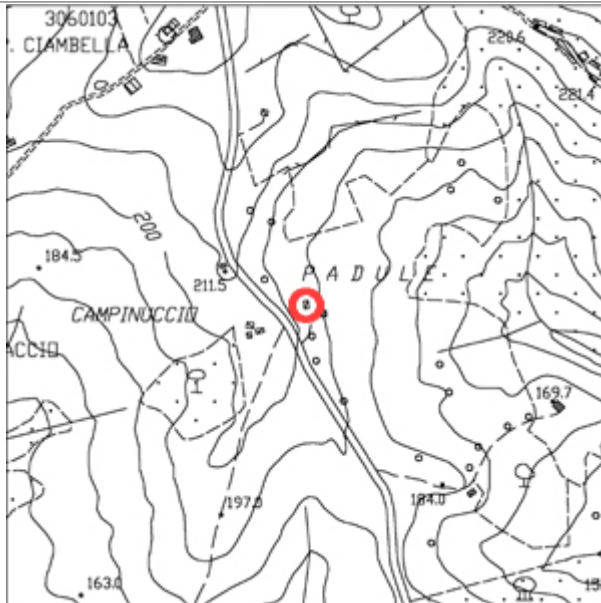

DOCUMENTAZIONE FOTOGRAFICA (Scheda N°97A)



Comune di Monteverdi M.mo
Indagine sul patrimonio edilizio esistente

Scheda N°98

Toponimo:	Via:	N°	Loc: CAMPINUCCI	Identificativo Catastale: F. - P.
Regesto dei Beni Culturali	Aggiornamento: No			Tipo edilizio: Annesso

EPOCA	STATO EDIFICIO	STATO DI CONSERVAZIONE	STRUTTURE IN ELEVAZIONE	SOLAI	MANTO DI COPERTURA	SUPERFETAZIONI	RESEDE	USO	INTERRATO
<input type="checkbox"/> 1825	<input checked="" type="checkbox"/> Originario	<input type="checkbox"/> Buono	<input checked="" type="checkbox"/> Intonacate a vista	<input type="checkbox"/> Volta in laterizio	<input type="checkbox"/> Marsigliesi	<input type="checkbox"/> Si	<input type="checkbox"/> Giardino	<input type="checkbox"/> Residenziale	<input type="checkbox"/> Si
<input type="checkbox"/> 1940	<input type="checkbox"/> Restaurato	<input checked="" type="checkbox"/> Medio	<input type="checkbox"/> Mattoni	<input type="checkbox"/> Legno e laterizio	<input type="checkbox"/> Portoghesi	<input checked="" type="checkbox"/> No	<input type="checkbox"/> Orto	<input type="checkbox"/> 2° Casa	<input checked="" type="checkbox"/> No
<input checked="" type="checkbox"/> CTR	<input type="checkbox"/> Adeguato con servizi	<input type="checkbox"/> Cattivo	<input type="checkbox"/> Conci di pietra	<input type="checkbox"/> Ferro e laterizio	<input checked="" type="checkbox"/> Coppi e tegoli	Piani fuori terra: 1	<input type="checkbox"/> Boscato	<input checked="" type="checkbox"/> Deposito/Magazzino	
<input type="checkbox"/> 2007	<input type="checkbox"/> Ristrutturato	<input type="checkbox"/> Cantiere	<input type="checkbox"/> Legno	<input type="checkbox"/> Laterizio armato	<input type="checkbox"/> Eternit		<input type="checkbox"/> Abbandonato	<input type="checkbox"/> Turistico	
	<input type="checkbox"/> Diverso		<input type="checkbox"/> Lamiera		<input type="checkbox"/> Lamiera		<input type="checkbox"/> Piscina	<input type="checkbox"/> Abbandonato	
			<input type="checkbox"/> Blocchi di cemento armato		<input type="checkbox"/> Altro		<input checked="" type="checkbox"/> Prato	<input type="checkbox"/> Stalla	
			<input type="checkbox"/> Mista		<input type="checkbox"/> Non ha copertura		<input type="checkbox"/> Tennis	<input type="checkbox"/> Chiesa	
							<input type="checkbox"/> Garage		

NOTE:

CTR (Scala 1:10.000 / Scala 1:2.000)

PERICOLOSITA' IDRAULICA ELEVATA (PIE)
 PERICOLOSITA' IDRAULICA MOLTO ELEVATA (PIME)

VINCOLI: IDROGEOLOGICO
 PAESAGGISTICO e FLUVIALE



DOCUMENTAZIONE FOTOGRAFICA (Scheda N°98)



Comune di Monteverdi M.mo
Indagine sul patrimonio edilizio esistente

Scheda N°99

Toponimo: P. GRANAIOLO	Via:	N°	Loc: GRANAIOLO	Identificativo Catastale: F. - P.
Regesto dei Beni Culturali	Aggiornamento: No			Tipo edilizio: Edificio Rurale

EPOCA	STATO EDIFICIO	STATO DI CONSERVAZIONE	STRUTTURE IN ELEVAZIONE	SOLAI	MANTO DI COPERTURA	SUPERFETAZIONI	RESEDE	USO	INTERRATO
<input type="checkbox"/> 1825	<input checked="" type="checkbox"/> Originario	<input type="checkbox"/> Buono	<input type="checkbox"/> Intonacate a vista	<input type="checkbox"/> Volta in laterizio	<input type="checkbox"/> Marsigliesi	<input type="checkbox"/> Si	<input type="checkbox"/> Giardino	<input type="checkbox"/> Residenziale	<input type="checkbox"/> Si
<input checked="" type="checkbox"/> 1940	<input type="checkbox"/> Restaurato	<input type="checkbox"/> Medio	<input type="checkbox"/> Mattoni	<input type="checkbox"/> Legno e laterizio	<input type="checkbox"/> Portoghesi	<input checked="" type="checkbox"/> No	<input type="checkbox"/> Orto	<input type="checkbox"/> 2° Casa	<input checked="" type="checkbox"/> No
<input type="checkbox"/> CTR	<input type="checkbox"/> Adeguato con servizi	<input checked="" type="checkbox"/> Cattivo	<input checked="" type="checkbox"/> Conci di pietra	<input type="checkbox"/> Ferro e laterizio	<input type="checkbox"/> Coppi e tegoli	Piani fuori terra: 2	<input type="checkbox"/> Boscato	<input type="checkbox"/> Deposito/Magazzino	
<input type="checkbox"/> 2007	<input type="checkbox"/> Ristrutturato	<input type="checkbox"/> Cantiere	<input type="checkbox"/> Legno	<input type="checkbox"/> Laterizio armato	<input type="checkbox"/> Eternit		<input checked="" type="checkbox"/> Abbandonato	<input type="checkbox"/> Turistico	
	<input type="checkbox"/> Diverso		<input type="checkbox"/> Lamiera		<input type="checkbox"/> Lamiera		<input type="checkbox"/> Piscina	<input checked="" type="checkbox"/> Abbandonato	
			<input type="checkbox"/> Blocchi di cemento armato		<input type="checkbox"/> Altro		<input type="checkbox"/> Prato	<input type="checkbox"/> Stalla	
			<input type="checkbox"/> Mista		<input type="checkbox"/> Non ha copertura		<input type="checkbox"/> Tennis	<input type="checkbox"/> Chiesa	
							<input type="checkbox"/> Garage		

NOTE: COPERTURA CROLLATA

CTR (Scala 1:10.000 / Scala 1:2.000)

PERICOLOSITA' IDRAULICA ELEVATA (PIE)
 PERICOLOSITA' IDRAULICA MOLTO ELEVATA (PIME)

VINCOLI: IDROGEOLOGICO
 PAESAGGISTICO e FLUVIALE

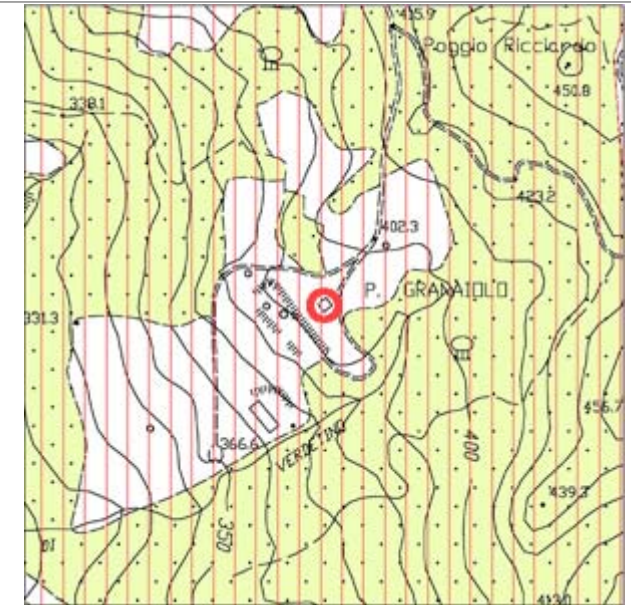
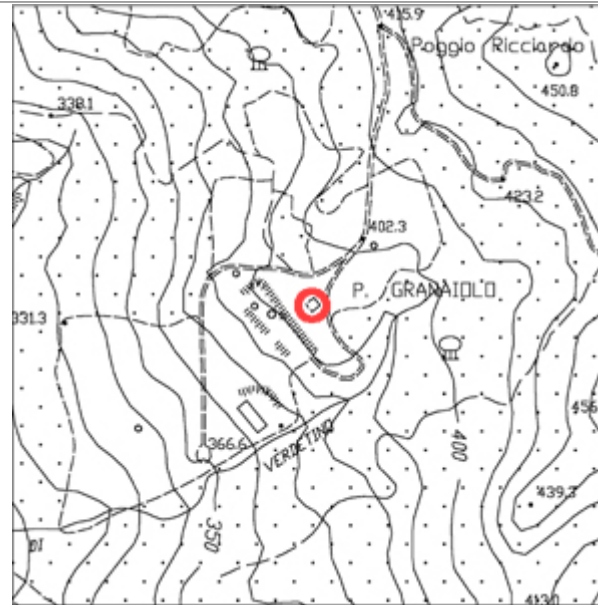
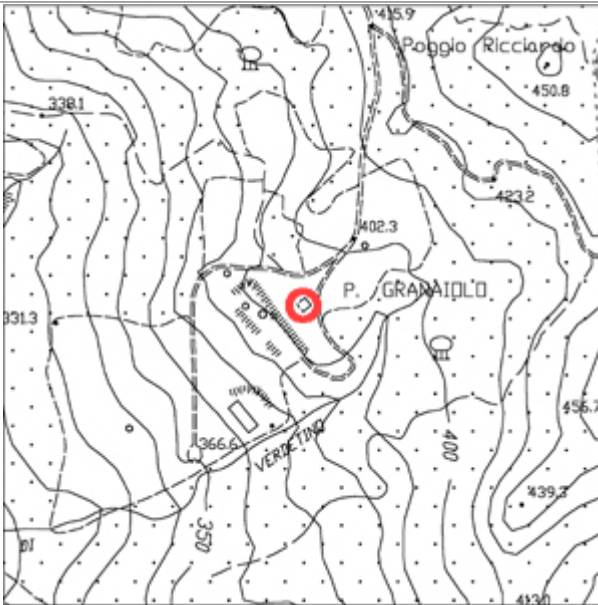

DOCUMENTAZIONE FOTOGRAFICA (Scheda N°99)



Comune di Monteverdi M.mo
Indagine sul patrimonio edilizio esistente

Scheda N°100

Toponimo: SAN LUCIANO	Via: DE LARDEREL	N°	Loc: SAN LUCIANO	Identificativo Catastale: F. - P.
Regesto dei Beni Culturali	Aggiornamento: No			Tipo edilizio: Edificio Rurale

EPOCA	STATO EDIFICIO	STATO DI CONSERVAZIONE	STRUTTURE IN ELEVAZIONE	SOLAI	MANTO DI COPERTURA	SUPERFETAZIONI	RESEDE	USO	INTERRATO
<input type="checkbox"/> 1825	<input checked="" type="checkbox"/> Originario	<input type="checkbox"/> Buono	<input checked="" type="checkbox"/> Intonacate a vista	<input type="checkbox"/> Volta in laterizio	<input checked="" type="checkbox"/> Marsigliesi	<input type="checkbox"/> Si	<input type="checkbox"/> Giardino	<input type="checkbox"/> Residenziale	<input type="checkbox"/> Si
<input type="checkbox"/> 1940	<input type="checkbox"/> Restaurato	<input type="checkbox"/> Medio	<input type="checkbox"/> Mattoni	<input type="checkbox"/> Legno e laterizio	<input type="checkbox"/> Portoghesi	<input checked="" type="checkbox"/> No	<input type="checkbox"/> Orto	<input type="checkbox"/> 2° Casa	<input checked="" type="checkbox"/> No
<input checked="" type="checkbox"/> CTR	<input type="checkbox"/> Adeguato con servizi	<input checked="" type="checkbox"/> Cattivo	<input type="checkbox"/> Conci di pietra	<input type="checkbox"/> Ferro e laterizio	<input type="checkbox"/> Coppi e tegoli	Piani fuori terra: 2	<input type="checkbox"/> Boscato	<input type="checkbox"/> Deposito/Magazzino	
<input type="checkbox"/> 2007	<input type="checkbox"/> Ristrutturato	<input type="checkbox"/> Cantiere	<input type="checkbox"/> Legno	<input type="checkbox"/> Laterizio armato	<input type="checkbox"/> Eternit		<input checked="" type="checkbox"/> Abbandonato	<input type="checkbox"/> Turistico	
	<input type="checkbox"/> Diverso		<input type="checkbox"/> Lamiera		<input type="checkbox"/> Lamiera		<input type="checkbox"/> Piscina	<input checked="" type="checkbox"/> Abbandonato	
			<input type="checkbox"/> Blocchi di cemento armato		<input type="checkbox"/> Altro		<input type="checkbox"/> Prato	<input type="checkbox"/> Stalla	
			<input type="checkbox"/> Mista		<input type="checkbox"/> Non ha copertura		<input type="checkbox"/> Tennis	<input type="checkbox"/> Chiesa	
							<input type="checkbox"/> Garage		

NOTE: PARTE DELLA COPERTURA COLLATA

CTR (Scala 1:10.000 / Scala 1:2.000)

PERICOLOSITA' IDRAULICA ELEVATA (PIE)
 PERICOLOSITA' IDRAULICA MOLTO ELEVATA (PIME)

VINCOLI: IDROGEOLOGICO
 PAESAGGISTICO e FLUVIALE

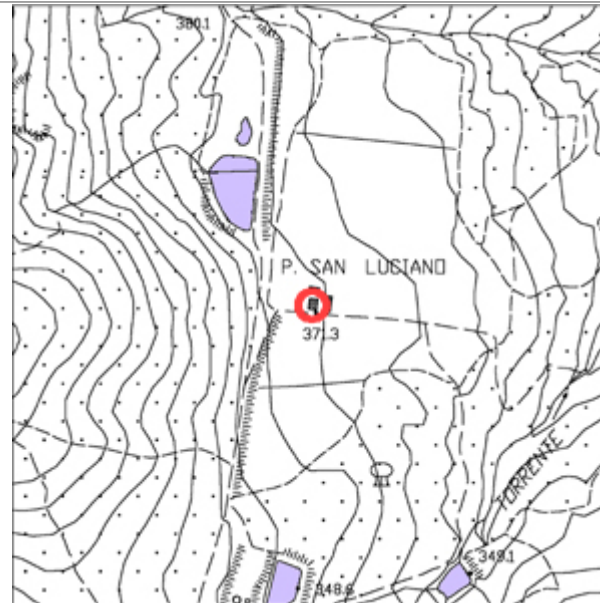
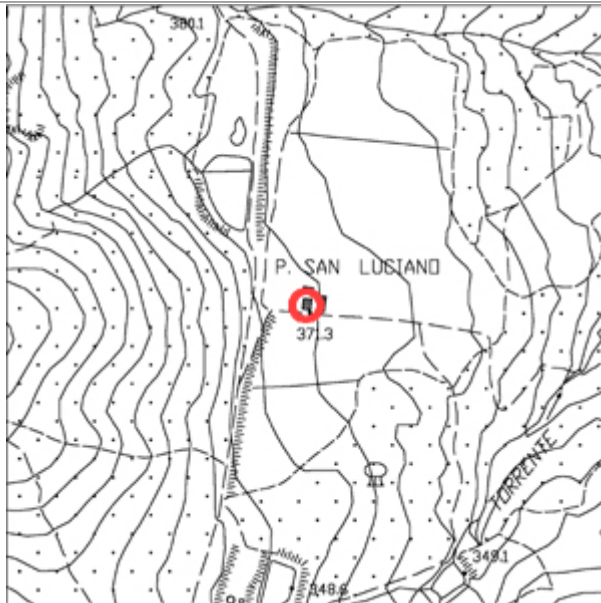

DOCUMENTAZIONE FOTOGRAFICA (Scheda N°100)



Comune di Monteverdi M.mo
Indagine sul patrimonio edilizio esistente

Scheda N°100A

Toponimo: SAN LUCIANO	Via: DE LARDEREL	N°	Loc: SAN LUCIANO	Identificativo Catastale: F. - P.
Regesto dei Beni Culturali	Aggiornamento: No			Tipo edilizio: Annesso

EPOCA	STATO EDIFICIO	STATO DI CONSERVAZIONE	STRUTTURE IN ELEVAZIONE	SOLAI	MANTO DI COPERTURA	SUPERFETAZIONI	RESEDE	USO	INTERRATO
<input type="checkbox"/> 1825	<input checked="" type="checkbox"/> Originario	<input type="checkbox"/> Buono	<input checked="" type="checkbox"/> Intonacate a vista	<input type="checkbox"/> Volta in laterizio	<input checked="" type="checkbox"/> Marsigliesi	<input type="checkbox"/> Si	<input type="checkbox"/> Giardino	<input type="checkbox"/> Residenziale	<input type="checkbox"/> Si
<input type="checkbox"/> 1940	<input type="checkbox"/> Restaurato	<input type="checkbox"/> Medio	<input type="checkbox"/> Mattoni	<input type="checkbox"/> Legno e laterizio	<input type="checkbox"/> Portoghesi	<input checked="" type="checkbox"/> No	<input type="checkbox"/> Orto	<input type="checkbox"/> 2° Casa	<input checked="" type="checkbox"/> No
<input checked="" type="checkbox"/> CTR	<input type="checkbox"/> Adeguato con servizi	<input checked="" type="checkbox"/> Cattivo	<input type="checkbox"/> Conci di pietra	<input type="checkbox"/> Ferro e laterizio	<input type="checkbox"/> Coppi e tegoli	Piani fuori terra: 1	<input type="checkbox"/> Boscato	<input type="checkbox"/> Deposito/Magazzino	
<input type="checkbox"/> 2007	<input type="checkbox"/> Ristrutturato	<input type="checkbox"/> Cantiere	<input type="checkbox"/> Legno	<input type="checkbox"/> Laterizio armato	<input type="checkbox"/> Eternit		<input checked="" type="checkbox"/> Abbandonato	<input type="checkbox"/> Turistico	
	<input type="checkbox"/> Diverso		<input type="checkbox"/> Lamiera		<input type="checkbox"/> Lamiera		<input type="checkbox"/> Piscina	<input checked="" type="checkbox"/> Abbandonato	
			<input type="checkbox"/> Blocchi di cemento armato		<input type="checkbox"/> Altro		<input type="checkbox"/> Prato	<input type="checkbox"/> Stalla	
			<input type="checkbox"/> Mista		<input type="checkbox"/> Non ha copertura		<input type="checkbox"/> Tennis	<input type="checkbox"/> Chiesa	
							<input type="checkbox"/> Garage		

NOTE: PARTE DELLA COPERTURA COLLATA

CTR (Scala 1:10.000 / Scala 1:2.000)

PERICOLOSITA' IDRAULICA ELEVATA (PIE)
 PERICOLOSITA' IDRAULICA MOLTO ELEVATA (PIME)

VINCOLI: IDROGEOLOGICO
 PAESAGGISTICO e FLUVIALE

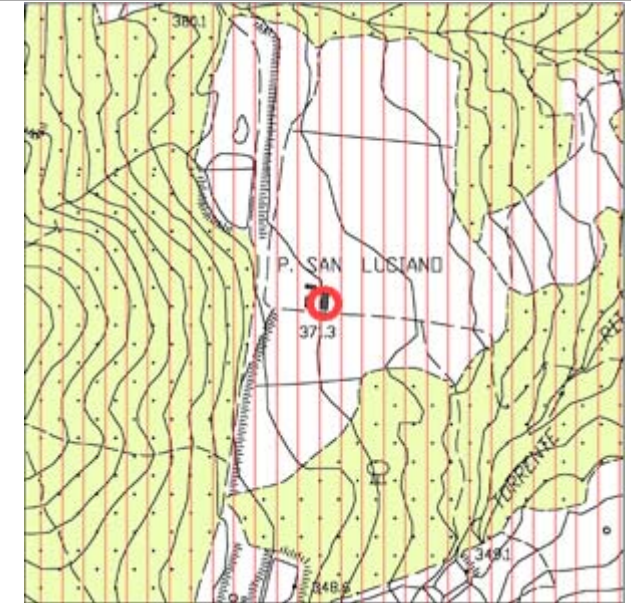
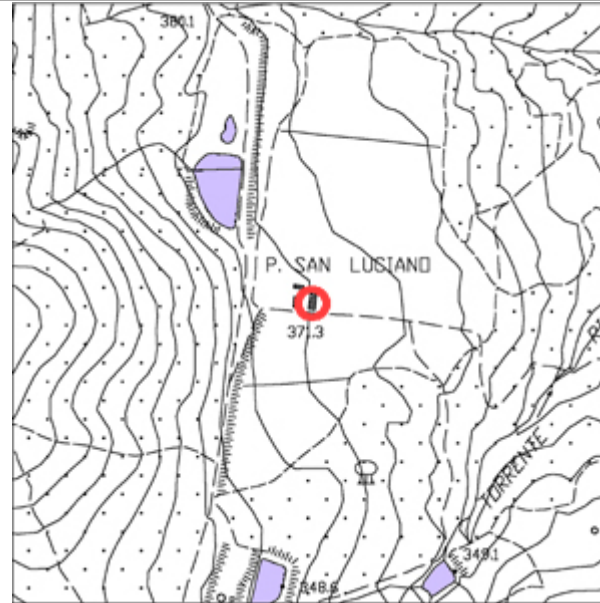
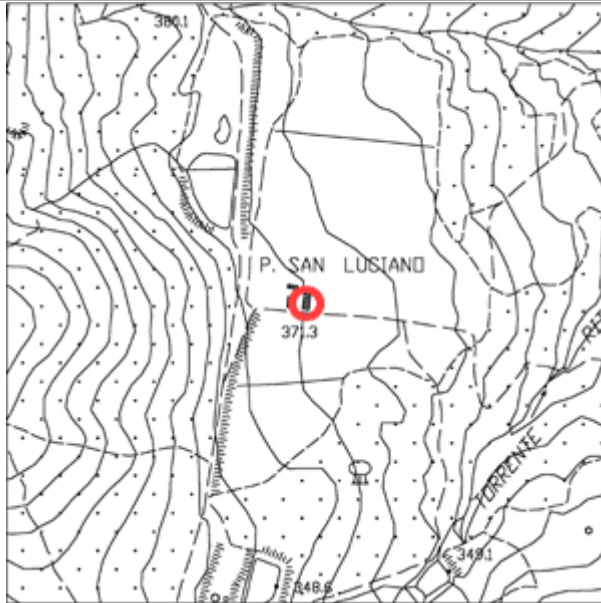

DOCUMENTAZIONE FOTOGRAFICA (Scheda N° 100A)



Comune di Monteverdi M.mo
Indagine sul patrimonio edilizio esistente

Scheda N°100B

Toponimo: SAN LUCIANO	Via: DE LARDEREL	N°	Loc: SAN LUCIANO	Identificativo Catastale: F. - P.
Regesto dei Beni Culturali	Aggiornamento: No			Tipo edilizio: Annesso

EPOCA	STATO EDIFICIO	STATO DI CONSERVAZIONE	STRUTTURE IN ELEVAZIONE	SOLAI	MANTO DI COPERTURA	SUPERFETAZIONI	RESEDE	USO	INTERRATO
<input type="checkbox"/> 1825	<input checked="" type="checkbox"/> Originario	<input type="checkbox"/> Buono	<input checked="" type="checkbox"/> Intonacate a vista	<input type="checkbox"/> Volta in laterizio	<input checked="" type="checkbox"/> Marsigliesi	<input type="checkbox"/> Si	<input type="checkbox"/> Giardino	<input type="checkbox"/> Residenziale	<input type="checkbox"/> Si
<input type="checkbox"/> 1940	<input type="checkbox"/> Restaurato	<input type="checkbox"/> Medio	<input type="checkbox"/> Mattoni	<input type="checkbox"/> Legno e laterizio	<input type="checkbox"/> Portoghesi	<input checked="" type="checkbox"/> No	<input type="checkbox"/> Orto	<input type="checkbox"/> 2° Casa	<input checked="" type="checkbox"/> No
<input checked="" type="checkbox"/> CTR	<input type="checkbox"/> Adeguato con servizi	<input checked="" type="checkbox"/> Cattivo	<input type="checkbox"/> Conci di pietra	<input type="checkbox"/> Ferro e laterizio	<input type="checkbox"/> Coppi e tegoli	Piani fuori terra: 1	<input type="checkbox"/> Boscato	<input type="checkbox"/> Deposito/Magazzino	
<input type="checkbox"/> 2007	<input type="checkbox"/> Ristrutturato	<input type="checkbox"/> Cantiere	<input type="checkbox"/> Legno	<input type="checkbox"/> Laterizio armato	<input type="checkbox"/> Eternit		<input checked="" type="checkbox"/> Abbandonato	<input type="checkbox"/> Turistico	
	<input type="checkbox"/> Diverso		<input type="checkbox"/> Lamiera		<input type="checkbox"/> Lamiera		<input type="checkbox"/> Piscina	<input checked="" type="checkbox"/> Abbandonato	
			<input type="checkbox"/> Blocchi di cemento armato		<input type="checkbox"/> Altro		<input type="checkbox"/> Prato	<input type="checkbox"/> Stalla	
			<input type="checkbox"/> Mista		<input type="checkbox"/> Non ha copertura		<input type="checkbox"/> Tennis	<input type="checkbox"/> Chiesa	
							<input type="checkbox"/> Garage		

NOTE: PARTE DELLA COPERTURA COLLATA

CTR (Scala 1:10.000 / Scala 1:2.000)

PERICOLOSITA' IDRAULICA ELEVATA (PIE)
 PERICOLOSITA' IDRAULICA MOLTO ELEVATA (PIME)

VINCOLI: IDROGEOLOGICO
 PAESAGGISTICO e FLUVIALE

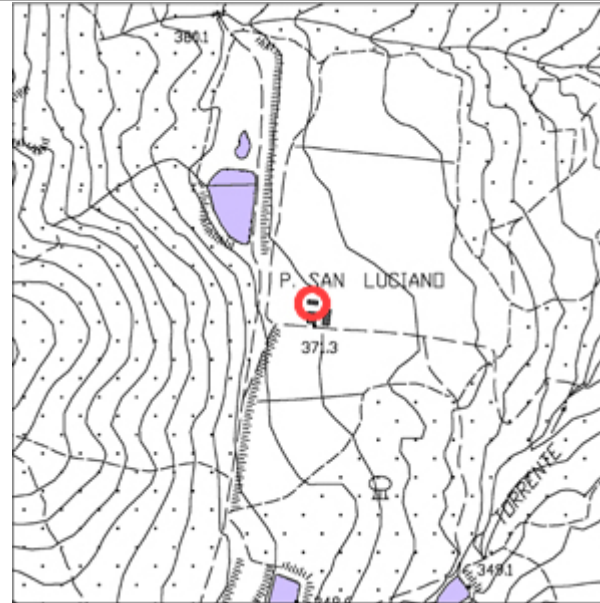

DOCUMENTAZIONE FOTOGRAFICA (Scheda N° 100B)



Comune di Monteverdi M.mo
Indagine sul patrimonio edilizio esistente

Scheda N°101

Toponimo: SOLAIO	Via:	N°	Loc: SOLAIO	Identificativo Catastale: F. - P.
Regesto dei Beni Culturali	Aggiornamento: No			Tipo edilizio: Edificio Rurale

EPOCA	STATO EDIFICIO	STATO DI CONSERVAZIONE	STRUTTURE IN ELEVAZIONE	SOLAI	MANTO DI COPERTURA	SUPERFETAZIONI	RESEDE	USO	INTERRATO
<input type="checkbox"/> 1825	<input checked="" type="checkbox"/> Originario	<input type="checkbox"/> Buono	<input type="checkbox"/> Intonacate a vista	<input type="checkbox"/> Volta in laterizio	<input type="checkbox"/> Marsigliesi	<input type="checkbox"/> Si	<input type="checkbox"/> Giardino	<input type="checkbox"/> Residenziale	<input type="checkbox"/> Si
<input checked="" type="checkbox"/> 1940	<input type="checkbox"/> Restaurato	<input type="checkbox"/> Medio	<input type="checkbox"/> Mattoni	<input checked="" type="checkbox"/> Legno e laterizio	<input type="checkbox"/> Portoghesi	<input checked="" type="checkbox"/> No	<input type="checkbox"/> Orto	<input type="checkbox"/> 2° Casa	<input checked="" type="checkbox"/> No
<input type="checkbox"/> CTR	<input type="checkbox"/> Adeguato con servizi	<input checked="" type="checkbox"/> Cattivo	<input type="checkbox"/> Conci di pietra	<input type="checkbox"/> Ferro e laterizio	<input type="checkbox"/> Coppi e tegoli	Piani fuori terra: 2	<input type="checkbox"/> Boscato	<input type="checkbox"/> Deposito/Magazzino	
<input type="checkbox"/> 2007	<input type="checkbox"/> Ristrutturato	<input type="checkbox"/> Cantiere	<input type="checkbox"/> Legno	<input type="checkbox"/> Laterizio armato	<input type="checkbox"/> Eternit		<input checked="" type="checkbox"/> Abbandonato	<input type="checkbox"/> Turistico	
	<input type="checkbox"/> Diverso		<input type="checkbox"/> Lamiera		<input type="checkbox"/> Lamiera		<input type="checkbox"/> Piscina	<input checked="" type="checkbox"/> Abbandonato	
			<input type="checkbox"/> Blocchi di cemento armato		<input type="checkbox"/> Altro		<input type="checkbox"/> Prato	<input type="checkbox"/> Stalla	
			<input checked="" type="checkbox"/> Mista		<input type="checkbox"/> Non ha copertura		<input type="checkbox"/> Tennis	<input type="checkbox"/> Chiesa	
							<input type="checkbox"/> Garage		

NOTE: MANTO DI COPERTURA RIMANENTE, COPPI E TEGOLI

CTR (Scala 1:10.000 / Scala 1:2.000)

PERICOLOSITA' IDRAULICA ELEVATA (PIE)
 PERICOLOSITA' IDRAULICA MOLTO ELEVATA (PIME)

VINCOLI: IDROGEOLOGICO
 PAESAGGISTICO e FLUVIALE

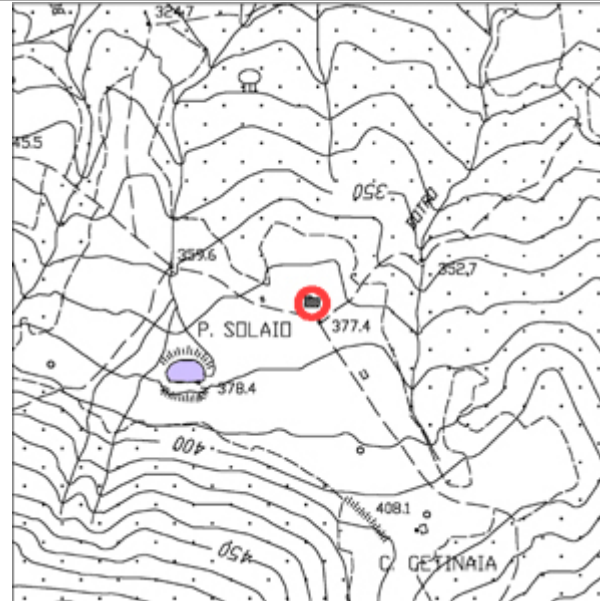

DOCUMENTAZIONE FOTOGRAFICA (Scheda N°101)





Comune di Monteverdi M.mo Indagine sul patrimonio edilizio esistente

Scheda N°102

Toponimo:	Via:	N°	Loc: SOLAIO	Identificativo Catastale: F. - P.					
Regesto dei Beni Culturali	Aggiornamento: No			Tipo edilizio: Annesso					
EPOCA	STATO EDIFICIO	STATO DI CONSERVAZIONE	STRUTTURE IN ELEVAZIONE	SOLAI	MANTO DI COPERTURA	SUPERFETAZIONI	RESEDE	USO	INTERRATO
<input type="checkbox"/> 1825 <input checked="" type="checkbox"/> 1940 <input type="checkbox"/> CTR <input type="checkbox"/> 2007	<input checked="" type="checkbox"/> Originario <input type="checkbox"/> Restaurato <input type="checkbox"/> Adeguato con servizi <input type="checkbox"/> Ristrutturato <input type="checkbox"/> Diverso	<input type="checkbox"/> Buono <input type="checkbox"/> Medio <input checked="" type="checkbox"/> Cattivo <input type="checkbox"/> Cantiere	<input type="checkbox"/> Intonacate a vista <input type="checkbox"/> Mattoni <input checked="" type="checkbox"/> Conci di pietra <input type="checkbox"/> Legno <input type="checkbox"/> Lamiera <input type="checkbox"/> Blocchi di cemento armato <input type="checkbox"/> Mista	<input type="checkbox"/> Volta in laterizio <input type="checkbox"/> Legno e laterizio <input type="checkbox"/> Ferro e laterizio <input type="checkbox"/> Laterizio armato	<input type="checkbox"/> Marsigliesi <input type="checkbox"/> Portoghesi <input type="checkbox"/> Coppi e tegoli <input type="checkbox"/> Eternit <input type="checkbox"/> Lamiera <input type="checkbox"/> Altro <input type="checkbox"/> Non ha copertura	<input type="checkbox"/> Si <input checked="" type="checkbox"/> No Piani fuori terra: 1	<input type="checkbox"/> Giardino <input type="checkbox"/> Orto <input type="checkbox"/> Boscato <input checked="" type="checkbox"/> Abbandonato <input type="checkbox"/> Piscina <input type="checkbox"/> Prato <input type="checkbox"/> Tennis <input type="checkbox"/> Garage	<input type="checkbox"/> Residenziale <input type="checkbox"/> 2° Casa <input type="checkbox"/> Deposito/Magazzino <input type="checkbox"/> Turistico <input checked="" type="checkbox"/> Abbandonato <input type="checkbox"/> Stalla <input type="checkbox"/> Chiesa	<input type="checkbox"/> Si <input checked="" type="checkbox"/> No

NOTE: COPERTURA CROLLATA

CTR (Scala 1:10.000 / Scala 1:2.000)

PERICOLOSITA' IDRAULICA ELEVATA (PIE)
 PERICOLOSITA' IDRAULICA MOLTO ELEVATA (PIME)

VINCOLI: IDROGEOLOGICO
 PAESAGGISTICO e FLUVIALE

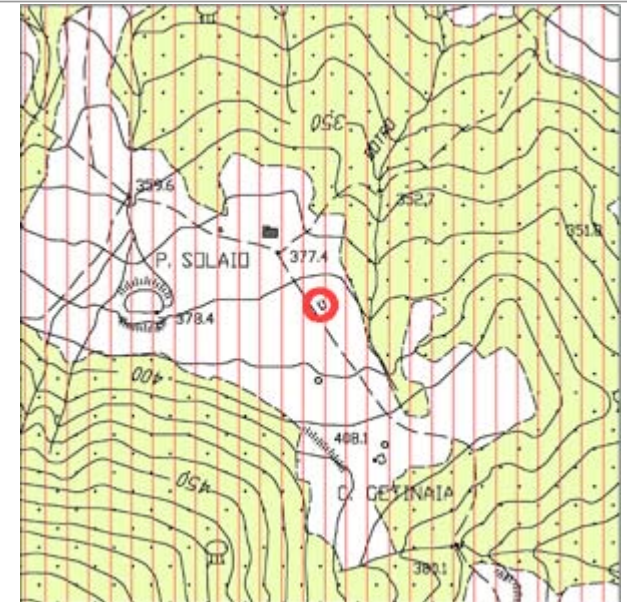
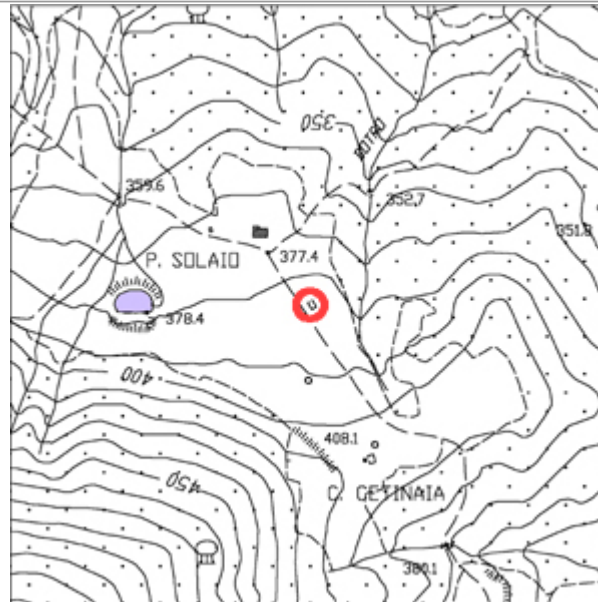
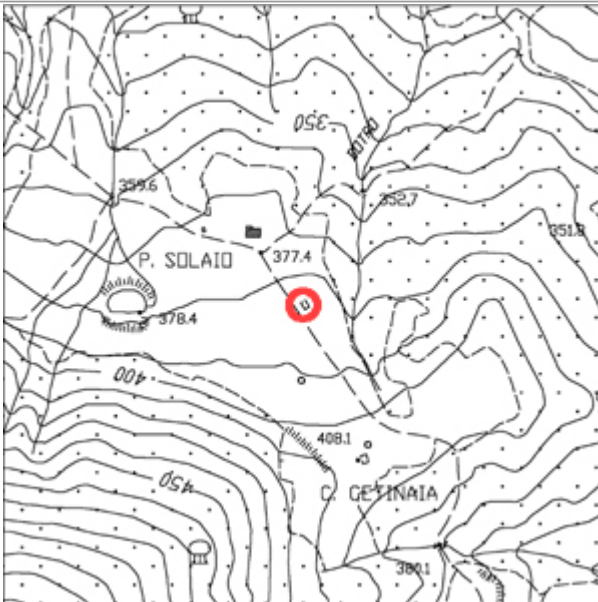

DOCUMENTAZIONE FOTOGRAFICA (Scheda N°102)



Comune di Monteverdi M.mo
Indagine sul patrimonio edilizio esistente

Scheda N°103

Toponimo:	Via:	N°	Loc: SOLAIO	Identificativo Catastale: F. - P.
Regesto dei Beni Culturali	Aggiornamento: Si			Tipo edilizio: Annesso

EPOCA	STATO EDIFICIO	STATO DI CONSERVAZIONE	STRUTTURE IN ELEVAZIONE	SOLAI	MANTO DI COPERTURA	SUPERFETAZIONI	RESEDE	USO	INTERRATO
<input type="checkbox"/> 1825	<input checked="" type="checkbox"/> Originario	<input type="checkbox"/> Buono	<input type="checkbox"/> Intonacate a vista	<input type="checkbox"/> Volta in laterizio	<input type="checkbox"/> Marsigliesi	<input type="checkbox"/> Si	<input type="checkbox"/> Giardino	<input type="checkbox"/> Residenziale	<input type="checkbox"/> Si
<input checked="" type="checkbox"/> 1940	<input type="checkbox"/> Restaurato	<input checked="" type="checkbox"/> Medio	<input type="checkbox"/> Mattoni	<input type="checkbox"/> Legno e laterizio	<input type="checkbox"/> Portoghesi	<input checked="" type="checkbox"/> No	<input type="checkbox"/> Orto	<input type="checkbox"/> 2° Casa	<input checked="" type="checkbox"/> No
<input type="checkbox"/> CTR	<input type="checkbox"/> Adeguato con servizi	<input type="checkbox"/> Cattivo	<input checked="" type="checkbox"/> Conci di pietra	<input type="checkbox"/> Ferro e laterizio	<input checked="" type="checkbox"/> Coppi e tegoli	Piani fuori terra: 1	<input type="checkbox"/> Boscato	<input type="checkbox"/> Deposito/Magazzino	
<input type="checkbox"/> 2007	<input type="checkbox"/> Ristrutturato	<input type="checkbox"/> Cantiere	<input type="checkbox"/> Legno	<input type="checkbox"/> Laterizio armato	<input type="checkbox"/> Eternit		<input checked="" type="checkbox"/> Abbandonato	<input type="checkbox"/> Turistico	
	<input type="checkbox"/> Diverso		<input type="checkbox"/> Lamiera		<input type="checkbox"/> Lamiera		<input type="checkbox"/> Piscina	<input checked="" type="checkbox"/> Abbandonato	
			<input type="checkbox"/> Blocchi di cemento armato		<input type="checkbox"/> Altro		<input type="checkbox"/> Prato	<input type="checkbox"/> Stalla	
			<input type="checkbox"/> Mista		<input type="checkbox"/> Non ha copertura		<input type="checkbox"/> Tennis	<input type="checkbox"/> Chiesa	
							<input type="checkbox"/> Garage		

NOTE:

CTR (Scala 1:10.000 / Scala 1:2.000)

PERICOLOSITA' IDRAULICA ELEVATA (PIE)
 PERICOLOSITA' IDRAULICA MOLTO ELEVATA (PIME)

VINCOLI: IDROGEOLOGICO
 PAESAGGISTICO e FLUVIALE

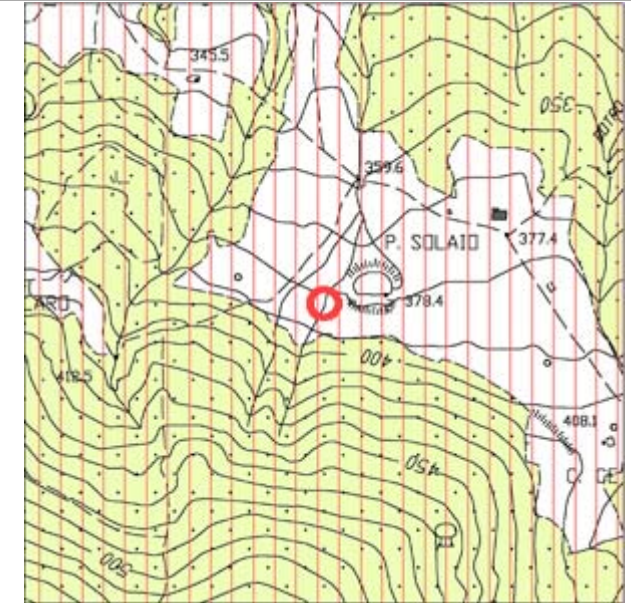
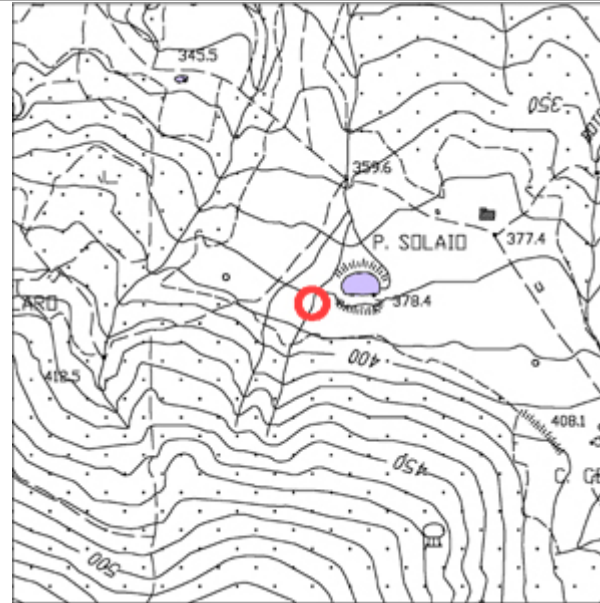
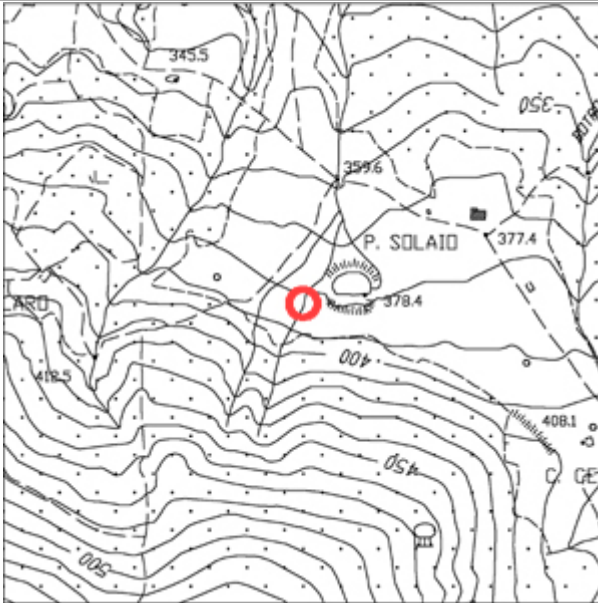

DOCUMENTAZIONE FOTOGRAFICA (Scheda N°103)



Comune di Monteverdi M.mo
Indagine sul patrimonio edilizio esistente

Scheda N°104

Toponimo: C. COLLARUZZI	Via:	N°	Loc: COLLARUZZI	Identificativo Catastale: F. - P.
Regesto dei Beni Culturali	Aggiornamento: No			Tipo edilizio: Edificio Rurale

EPOCA	STATO EDIFICIO	STATO DI CONSERVAZIONE	STRUTTURE IN ELEVAZIONE	SOLAI	MANTO DI COPERTURA	SUPERFETAZIONI	RESEDE	USO	INTERRATO
<input type="checkbox"/> 1825	<input checked="" type="checkbox"/> Originario	<input type="checkbox"/> Buono	<input type="checkbox"/> Intonacate a vista	<input type="checkbox"/> Volta in laterizio	<input type="checkbox"/> Marsigliesi	<input type="checkbox"/> Si	<input type="checkbox"/> Giardino	<input type="checkbox"/> Residenziale	<input type="checkbox"/> Si
<input checked="" type="checkbox"/> 1940	<input type="checkbox"/> Restaurato	<input type="checkbox"/> Medio	<input type="checkbox"/> Mattoni	<input checked="" type="checkbox"/> Legno e laterizio	<input type="checkbox"/> Portoghesi	<input checked="" type="checkbox"/> No	<input type="checkbox"/> Orto	<input type="checkbox"/> 2° Casa	<input checked="" type="checkbox"/> No
<input type="checkbox"/> CTR	<input type="checkbox"/> Adeguato con servizi	<input checked="" type="checkbox"/> Cattivo	<input type="checkbox"/> Conci di pietra	<input type="checkbox"/> Ferro e laterizio	<input checked="" type="checkbox"/> Coppi e tegoli	Piani fuori terra: 2	<input type="checkbox"/> Boscato	<input type="checkbox"/> Deposito/Magazzino	
<input type="checkbox"/> 2007	<input type="checkbox"/> Ristrutturato	<input type="checkbox"/> Cantiere	<input type="checkbox"/> Legno	<input type="checkbox"/> Laterizio armato	<input type="checkbox"/> Eternit		<input checked="" type="checkbox"/> Abbandonato	<input type="checkbox"/> Turistico	
	<input type="checkbox"/> Diverso		<input type="checkbox"/> Lamiera		<input type="checkbox"/> Lamiera		<input type="checkbox"/> Piscina	<input checked="" type="checkbox"/> Abbandonato	
			<input type="checkbox"/> Blocchi di cemento armato		<input type="checkbox"/> Altro		<input type="checkbox"/> Prato	<input type="checkbox"/> Stalla	
			<input checked="" type="checkbox"/> Mista		<input type="checkbox"/> Non ha copertura		<input type="checkbox"/> Tennis	<input type="checkbox"/> Chiesa	
							<input type="checkbox"/> Garage		

NOTE: MANTO DI COPERTURA, COPPI E TEGOLI+MARSIGLIESI

CTR (Scala 1:10.000 / Scala 1:2.000)

PERICOLOSITA' IDRAULICA ELEVATA (PIE)
 PERICOLOSITA' IDRAULICA MOLTO ELEVATA (PIME)

VINCOLI: IDROGEOLOGICO
 PAESAGGISTICO e FLUVIALE



DOCUMENTAZIONE FOTOGRAFICA (Scheda N°104)





Comune di Monteverdi M.mo
Indagine sul patrimonio edilizio esistente

Scheda N°104A

Toponimo: C. COLLARUZZI	Via:	N°	Loc: COLLARUZZI	Identificativo Catastale: F. - P.
Regesto dei Beni Culturali	Aggiornamento: No			Tipo edilizio: Annesso

EPOCA	STATO EDIFICIO	STATO DI CONSERVAZIONE	STRUTTURE IN ELEVAZIONE	SOLAI	MANTO DI COPERTURA	SUPERFETAZIONI	RESEDE	USO	INTERRATO
<input type="checkbox"/> 1825	<input checked="" type="checkbox"/> Originario	<input type="checkbox"/> Buono	<input type="checkbox"/> Intonacate a vista	<input type="checkbox"/> Volta in laterizio	<input type="checkbox"/> Marsigliesi	<input type="checkbox"/> Si	<input type="checkbox"/> Giardino	<input type="checkbox"/> Residenziale	<input type="checkbox"/> Si
<input checked="" type="checkbox"/> 1940	<input type="checkbox"/> Restaurato	<input type="checkbox"/> Medio	<input type="checkbox"/> Mattoni	<input type="checkbox"/> Legno e laterizio	<input type="checkbox"/> Portoghesi	<input checked="" type="checkbox"/> No	<input type="checkbox"/> Orto	<input type="checkbox"/> 2° Casa	<input checked="" type="checkbox"/> No
<input type="checkbox"/> CTR	<input type="checkbox"/> Adeguato con servizi	<input checked="" type="checkbox"/> Cattivo	<input type="checkbox"/> Conci di pietra	<input type="checkbox"/> Ferro e laterizio	<input type="checkbox"/> Coppi e tegoli	Piani fuori terra: 1	<input type="checkbox"/> Boscato	<input type="checkbox"/> Deposito/Magazzino	
<input type="checkbox"/> 2007	<input type="checkbox"/> Ristrutturato	<input type="checkbox"/> Cantiere	<input type="checkbox"/> Legno	<input type="checkbox"/> Laterizio armato	<input type="checkbox"/> Eternit		<input checked="" type="checkbox"/> Abbandonato	<input type="checkbox"/> Turistico	
	<input type="checkbox"/> Diverso		<input type="checkbox"/> Lamiera		<input type="checkbox"/> Lamiera		<input type="checkbox"/> Piscina	<input checked="" type="checkbox"/> Abbandonato	
			<input type="checkbox"/> Blocchi di cemento armato		<input type="checkbox"/> Altro		<input type="checkbox"/> Prato	<input type="checkbox"/> Stalla	
			<input checked="" type="checkbox"/> Mista		<input type="checkbox"/> Non ha copertura		<input type="checkbox"/> Tennis	<input type="checkbox"/> Chiesa	
							<input type="checkbox"/> Garage		

NOTE: COPERTURA CROLLATA

CTR (Scala 1:10.000 / Scala 1:2.000)

PERICOLOSITA' IDRAULICA ELEVATA (PIE)
 PERICOLOSITA' IDRAULICA MOLTO ELEVATA(PIME)

VINCOLI: IDROGEOLOGICO
 PAESAGGISTICO e FLUVIALE

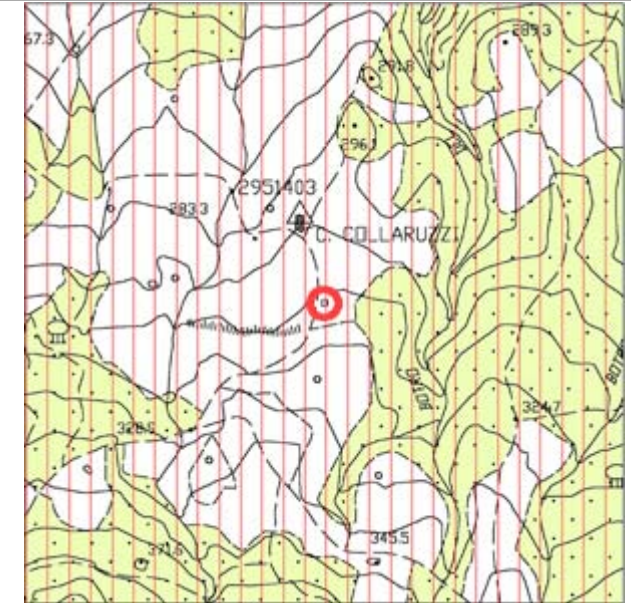
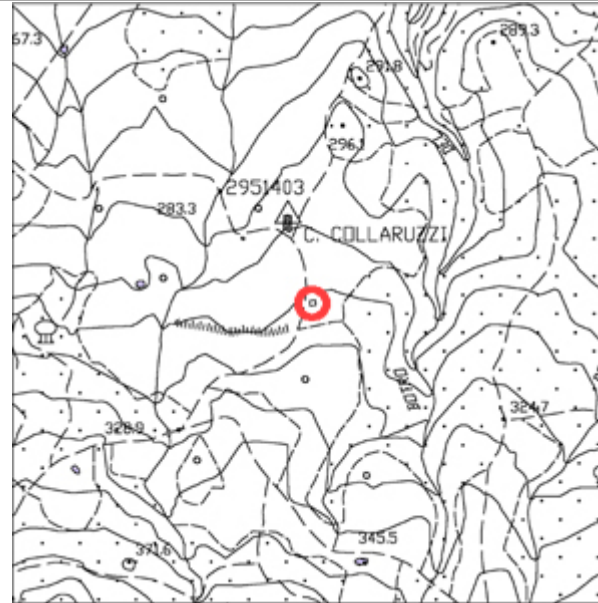

DOCUMENTAZIONE FOTOGRAFICA (Scheda N°104A)



Comune di Monteverdi M.mo
Indagine sul patrimonio edilizio esistente

Scheda N°105

Toponimo: P. LE CROCI	Via:	N°	Loc: LE CROCI	Identificativo Catastale: F. - P.
Regesto dei Beni Culturali	Aggiornamento: No			Tipo edilizio: Edificio Rurale

EPOCA	STATO EDIFICIO	STATO DI CONSERVAZIONE	STRUTTURE IN ELEVAZIONE	SOLAI	MANTO DI COPERTURA	SUPERFETAZIONI	RESEDE	USO	INTERRATO
<input type="checkbox"/> 1825	<input checked="" type="checkbox"/> Originario	<input type="checkbox"/> Buono	<input type="checkbox"/> Intonacate a vista	<input type="checkbox"/> Volta in laterizio	<input checked="" type="checkbox"/> Marsigliesi	<input type="checkbox"/> Si	<input type="checkbox"/> Giardino	<input type="checkbox"/> Residenziale	<input type="checkbox"/> Si
<input checked="" type="checkbox"/> 1940	<input type="checkbox"/> Restaurato	<input type="checkbox"/> Medio	<input type="checkbox"/> Mattoni	<input type="checkbox"/> Legno e laterizio	<input type="checkbox"/> Portoghesi	<input checked="" type="checkbox"/> No	<input type="checkbox"/> Orto	<input type="checkbox"/> 2° Casa	<input checked="" type="checkbox"/> No
<input type="checkbox"/> CTR	<input type="checkbox"/> Adeguato con servizi	<input checked="" type="checkbox"/> Cattivo	<input type="checkbox"/> Conci di pietra	<input type="checkbox"/> Ferro e laterizio	<input type="checkbox"/> Coppi e tegoli	Piani fuori terra: 2	<input type="checkbox"/> Boscato	<input type="checkbox"/> Deposito/Magazzino	
<input type="checkbox"/> 2007	<input type="checkbox"/> Ristrutturato	<input type="checkbox"/> Cantiere	<input type="checkbox"/> Legno	<input type="checkbox"/> Laterizio armato	<input type="checkbox"/> Eternit		<input checked="" type="checkbox"/> Abbandonato	<input type="checkbox"/> Turistico	
	<input type="checkbox"/> Diverso		<input type="checkbox"/> Lamiera		<input type="checkbox"/> Lamiera		<input type="checkbox"/> Piscina	<input checked="" type="checkbox"/> Abbandonato	
			<input type="checkbox"/> Blocchi di cemento armato		<input type="checkbox"/> Altro		<input type="checkbox"/> Prato	<input type="checkbox"/> Stalla	
			<input checked="" type="checkbox"/> Mista		<input type="checkbox"/> Non ha copertura		<input type="checkbox"/> Tennis	<input type="checkbox"/> Chiesa	
							<input type="checkbox"/> Garage		

NOTE:

CTR (Scala 1:10.000 / Scala 1:2.000)

PERICOLOSITA' IDRAULICA ELEVATA (PIE)
 PERICOLOSITA' IDRAULICA MOLTO ELEVATA (PIME)

VINCOLI: IDROGEOLOGICO
 PAESAGGISTICO e FLUVIALE

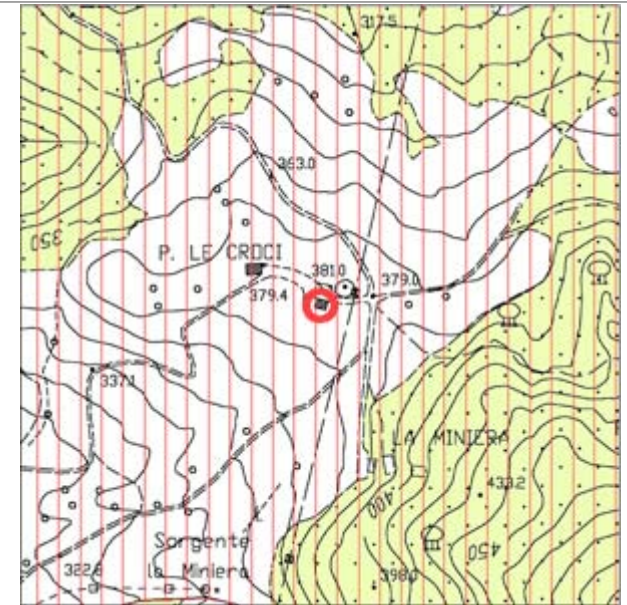
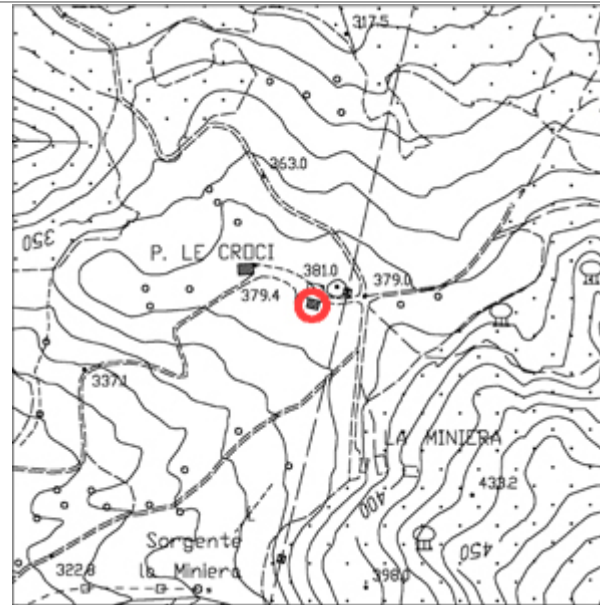
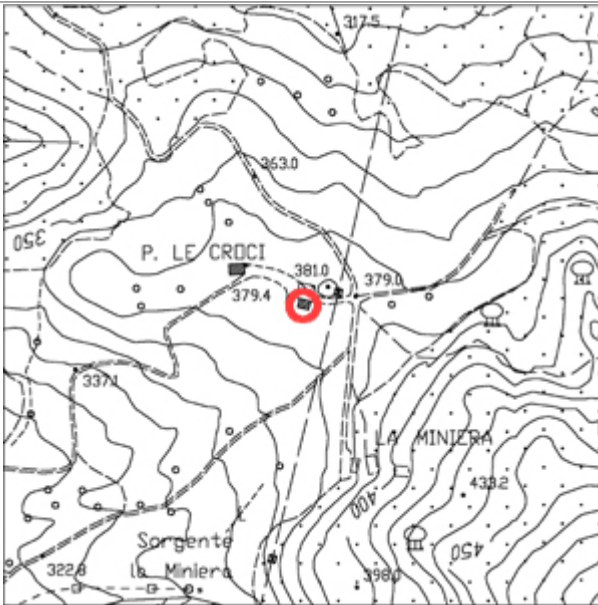

DOCUMENTAZIONE FOTOGRAFICA (Scheda N°105)



Comune di Monteverdi M.mo
Indagine sul patrimonio edilizio esistente

Scheda N°105A

Toponimo: P. LE CROCI	Via:	N°	Loc: LE CROCI	Identificativo Catastale: F. - P.
Regesto dei Beni Culturali	Aggiornamento: No			Tipo edilizio: Capannone

EPOCA	STATO EDIFICIO	STATO DI CONSERVAZIONE	STRUTTURE IN ELEVAZIONE	SOLAI	MANTO DI COPERTURA	SUPERFETAZIONI	RESEDE	USO	INTERRATO
<input type="checkbox"/> 1825	<input checked="" type="checkbox"/> Originario	<input type="checkbox"/> Buono	<input type="checkbox"/> Intonacate a vista	<input type="checkbox"/> Volta in laterizio	<input checked="" type="checkbox"/> Marsigliesi	<input type="checkbox"/> Si	<input type="checkbox"/> Giardino	<input type="checkbox"/> Residenziale	<input type="checkbox"/> Si
<input checked="" type="checkbox"/> 1940	<input type="checkbox"/> Restaurato	<input type="checkbox"/> Medio	<input type="checkbox"/> Mattoni	<input type="checkbox"/> Legno e laterizio	<input type="checkbox"/> Portoghesi	<input checked="" type="checkbox"/> No	<input type="checkbox"/> Orto	<input type="checkbox"/> 2° Casa	<input checked="" type="checkbox"/> No
<input type="checkbox"/> CTR	<input type="checkbox"/> Adeguato con servizi	<input checked="" type="checkbox"/> Cattivo	<input type="checkbox"/> Conci di pietra	<input type="checkbox"/> Ferro e laterizio	<input type="checkbox"/> Coppi e tegoli	Piani fuori terra: 1	<input type="checkbox"/> Boscato	<input type="checkbox"/> Deposito/Magazzino	
<input type="checkbox"/> 2007	<input type="checkbox"/> Ristrutturato	<input type="checkbox"/> Cantiere	<input type="checkbox"/> Legno	<input type="checkbox"/> Laterizio armato	<input type="checkbox"/> Eternit		<input checked="" type="checkbox"/> Abbandonato	<input type="checkbox"/> Turistico	
	<input type="checkbox"/> Diverso		<input type="checkbox"/> Lamiera		<input type="checkbox"/> Lamiera		<input type="checkbox"/> Piscina	<input checked="" type="checkbox"/> Abbandonato	
			<input type="checkbox"/> Blocchi di cemento armato		<input type="checkbox"/> Altro		<input type="checkbox"/> Prato	<input type="checkbox"/> Stalla	
			<input checked="" type="checkbox"/> Mista		<input type="checkbox"/> Non ha copertura		<input type="checkbox"/> Tennis	<input type="checkbox"/> Chiesa	
							<input type="checkbox"/> Garage		

NOTE: LA COPERTURA DI UNA PARTE DELL' EDIFICIO E' IN ETERNIT

CTR (Scala 1:10.000 / Scala 1:2.000)

PERICOLOSITA' IDRAULICA ELEVATA (PIE)
 PERICOLOSITA' IDRAULICA MOLTO ELEVATA(PIME)

VINCOLI: IDROGEOLOGICO
 PAESAGGISTICO e FLUVIALE

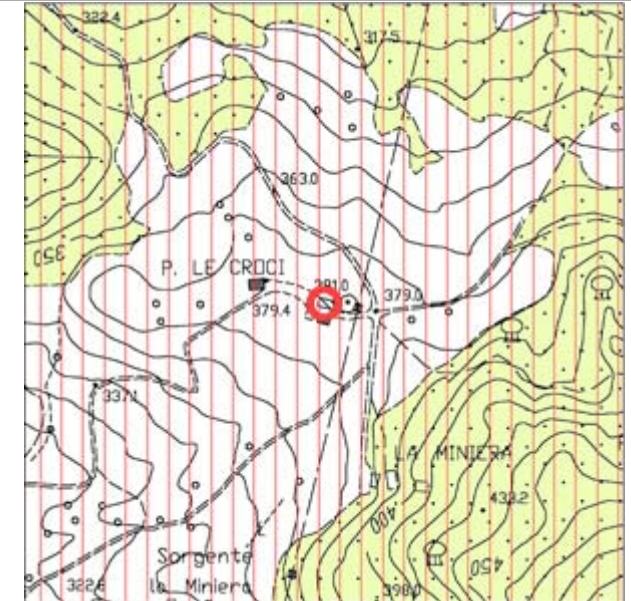
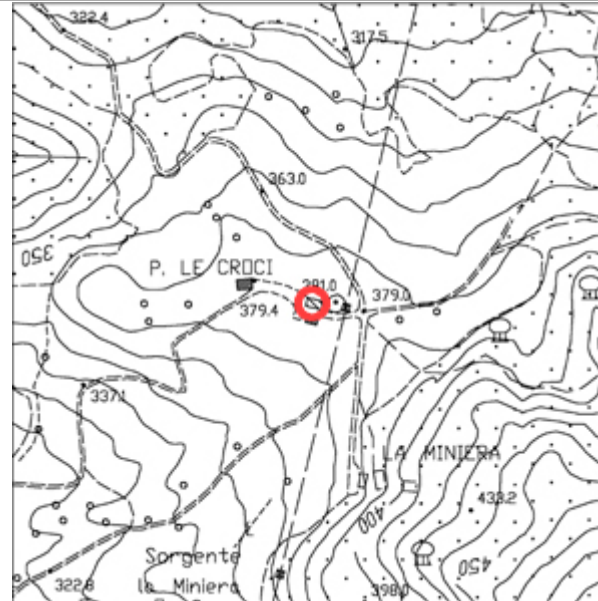
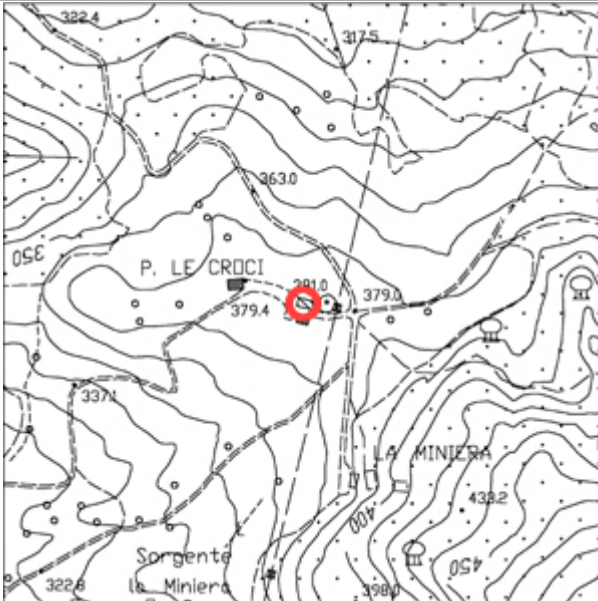

DOCUMENTAZIONE FOTOGRAFICA (Scheda N°105A)



Comune di Monteverdi M.mo
Indagine sul patrimonio edilizio esistente

Scheda N°105B

Toponimo: P. LE CROCI	Via:	N°	Loc: LE CROCI	Identificativo Catastale: F. - P.
Regesto dei Beni Culturali	Aggiornamento: No			Tipo edilizio: Annesso

EPOCA	STATO EDIFICIO	STATO DI CONSERVAZIONE	STRUTTURE IN ELEVAZIONE	SOLAI	MANTO DI COPERTURA	SUPERFETAZIONI	RESEDE	USO	INTERRATO
<input type="checkbox"/> 1825	<input checked="" type="checkbox"/> Originario	<input type="checkbox"/> Buono	<input type="checkbox"/> Intonacate a vista	<input type="checkbox"/> Volta in laterizio	<input checked="" type="checkbox"/> Marsigliesi	<input type="checkbox"/> Si	<input type="checkbox"/> Giardino	<input type="checkbox"/> Residenziale	<input type="checkbox"/> Si
<input checked="" type="checkbox"/> 1940	<input type="checkbox"/> Restaurato	<input type="checkbox"/> Medio	<input type="checkbox"/> Mattoni	<input type="checkbox"/> Legno e laterizio	<input type="checkbox"/> Portoghesi	<input checked="" type="checkbox"/> No	<input type="checkbox"/> Orto	<input type="checkbox"/> 2° Casa	<input checked="" type="checkbox"/> No
<input type="checkbox"/> CTR	<input type="checkbox"/> Adeguato con servizi	<input checked="" type="checkbox"/> Cattivo	<input type="checkbox"/> Conci di pietra	<input type="checkbox"/> Ferro e laterizio	<input type="checkbox"/> Coppi e tegoli	Piani fuori terra: 1	<input type="checkbox"/> Boscato	<input type="checkbox"/> Deposito/Magazzino	
<input type="checkbox"/> 2007	<input type="checkbox"/> Ristrutturato	<input type="checkbox"/> Cantiere	<input type="checkbox"/> Legno	<input type="checkbox"/> Laterizio armato	<input type="checkbox"/> Eternit		<input checked="" type="checkbox"/> Abbandonato	<input type="checkbox"/> Turistico	
	<input type="checkbox"/> Diverso		<input type="checkbox"/> Lamiera		<input type="checkbox"/> Lamiera		<input type="checkbox"/> Piscina	<input checked="" type="checkbox"/> Abbandonato	
			<input type="checkbox"/> Blocchi di cemento armato		<input type="checkbox"/> Altro		<input type="checkbox"/> Prato	<input type="checkbox"/> Stalla	
			<input checked="" type="checkbox"/> Mista		<input type="checkbox"/> Non ha copertura		<input type="checkbox"/> Tennis	<input type="checkbox"/> Chiesa	
							<input type="checkbox"/> Garage		

NOTE:

CTR (Scala 1:10.000 / Scala 1:2.000)

PERICOLOSITA' IDRAULICA ELEVATA (PIE)
 PERICOLOSITA' IDRAULICA MOLTO ELEVATA (PIME)

VINCOLI: IDROGEOLOGICO
 PAESAGGISTICO e FLUVIALE

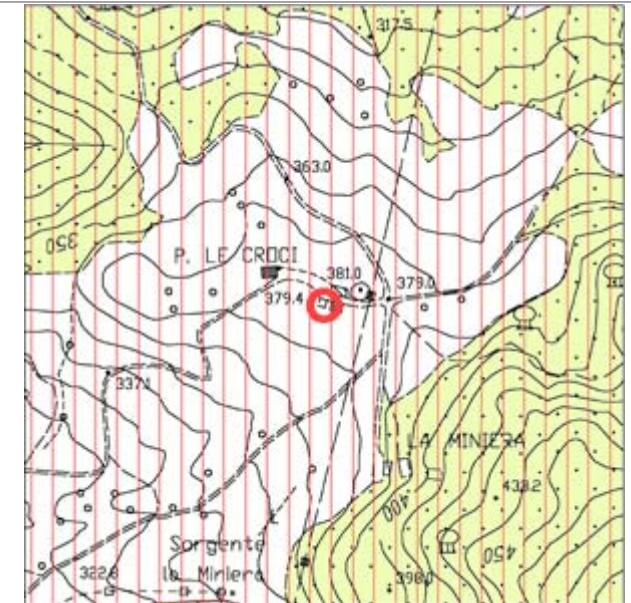
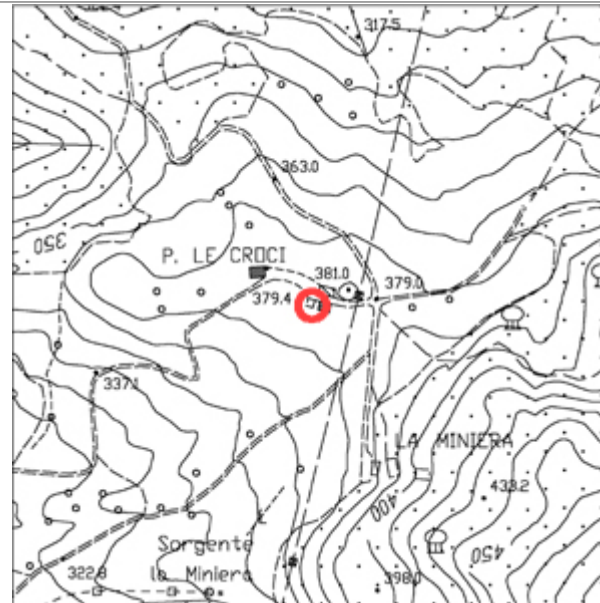
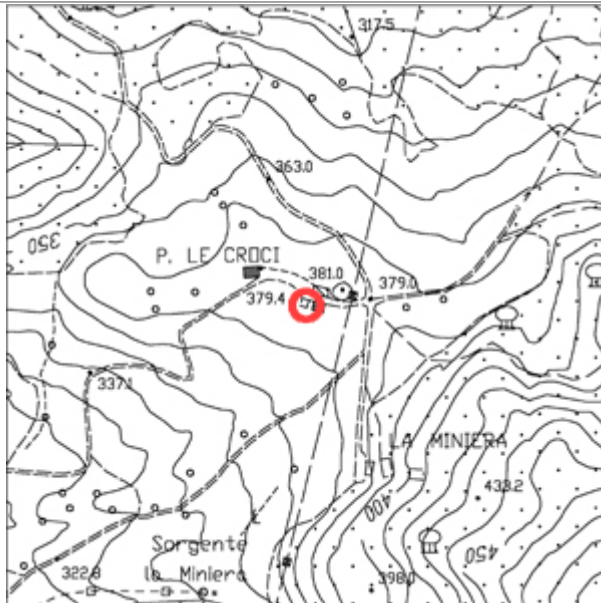

DOCUMENTAZIONE FOTOGRAFICA (Scheda N°105B)



Comune di Monteverdi M.mo
Indagine sul patrimonio edilizio esistente

Scheda N°105C

Toponimo: P. LE CROCI	Via:	N°	Loc: LE CROCI	Identificativo Catastale: F. - P.
Regesto dei Beni Culturali	Aggiornamento: No			Tipo edilizio: Annesso

EPOCA	STATO EDIFICIO	STATO DI CONSERVAZIONE	STRUTTURE IN ELEVAZIONE	SOLAI	MANTO DI COPERTURA	SUPERFETAZIONI	RESEDE	USO	INTERRATO
<input type="checkbox"/> 1825	<input checked="" type="checkbox"/> Originario	<input type="checkbox"/> Buono	<input type="checkbox"/> Intonacate a vista	<input type="checkbox"/> Volta in laterizio	<input checked="" type="checkbox"/> Marsigliesi	<input type="checkbox"/> Si	<input type="checkbox"/> Giardino	<input type="checkbox"/> Residenziale	<input type="checkbox"/> Si
<input checked="" type="checkbox"/> 1940	<input type="checkbox"/> Restaurato	<input type="checkbox"/> Medio	<input type="checkbox"/> Mattoni	<input type="checkbox"/> Legno e laterizio	<input type="checkbox"/> Portoghesi	<input checked="" type="checkbox"/> No	<input type="checkbox"/> Orto	<input type="checkbox"/> 2° Casa	<input checked="" type="checkbox"/> No
<input type="checkbox"/> CTR	<input type="checkbox"/> Adeguato con servizi	<input checked="" type="checkbox"/> Cattivo	<input type="checkbox"/> Conci di pietra	<input type="checkbox"/> Ferro e laterizio	<input type="checkbox"/> Coppi e tegoli	Piani fuori terra: 1	<input type="checkbox"/> Boscato	<input type="checkbox"/> Deposito/Magazzino	
<input type="checkbox"/> 2007	<input type="checkbox"/> Ristrutturato	<input type="checkbox"/> Cantiere	<input type="checkbox"/> Legno	<input type="checkbox"/> Laterizio armato	<input type="checkbox"/> Eternit		<input checked="" type="checkbox"/> Abbandonato	<input type="checkbox"/> Turistico	
	<input type="checkbox"/> Diverso		<input type="checkbox"/> Lamiera	<input type="checkbox"/> Altro	<input type="checkbox"/> Lamiera		<input type="checkbox"/> Piscina	<input checked="" type="checkbox"/> Abbandonato	
			<input type="checkbox"/> Blocchi di cemento armato		<input type="checkbox"/> Non ha copertura		<input type="checkbox"/> Prato	<input type="checkbox"/> Stalla	
			<input checked="" type="checkbox"/> Mista				<input type="checkbox"/> Tennis	<input type="checkbox"/> Chiesa	
							<input type="checkbox"/> Garage		

NOTE: STALLA

CTR (Scala 1:10.000 / Scala 1:2.000)

PERICOLOSITA' IDRAULICA ELEVATA (PIE)
 PERICOLOSITA' IDRAULICA MOLTO ELEVATA (PIME)

VINCOLI: IDROGEOLOGICO
 PAESAGGISTICO e FLUVIALE

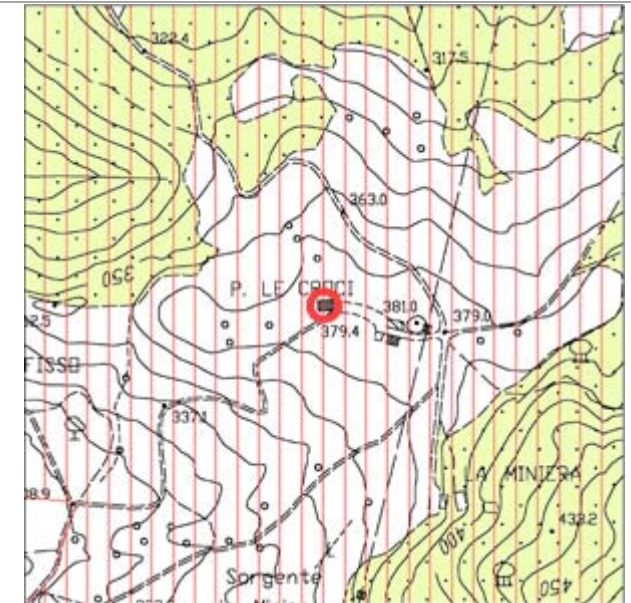
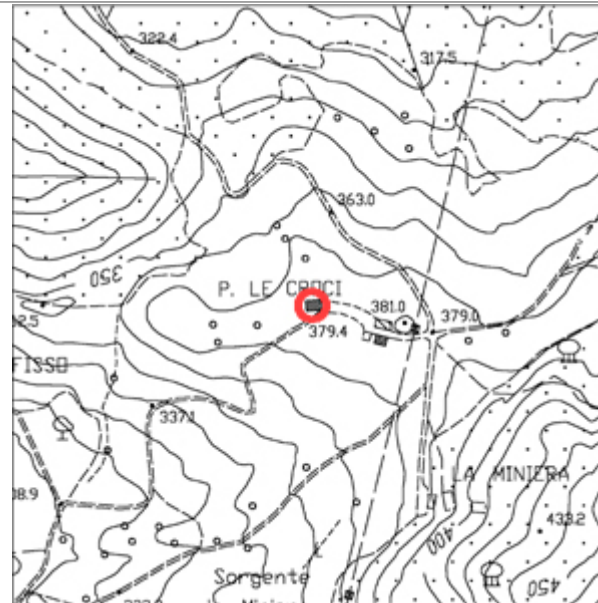
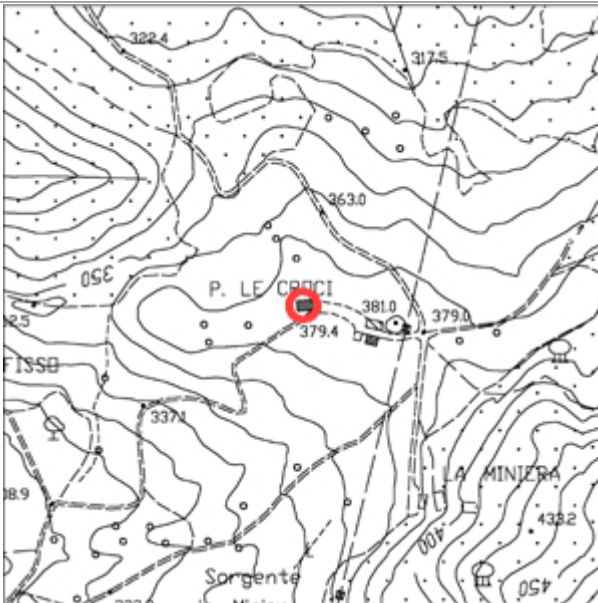

DOCUMENTAZIONE FOTOGRAFICA (Scheda N°105C)



Comune di Monteverdi M.mo
Indagine sul patrimonio edilizio esistente

Scheda N°106

Toponimo:		Via:	N°	Loc: LE CROCI			Identificativo Catastale: F. - P.		
Regesto dei Beni Culturali		Aggiornamento: Si					Tipo edilizio: Annesso		
EPOCA	STATO EDIFICIO	STATO DI CONSERVAZIONE	STRUTTURE IN ELEVAZIONE	SOLAI	MANTO DI COPERTURA	SUPERFETAZIONI	RESEDE	USO	INTERRATO
<input type="checkbox"/> 1825	<input checked="" type="checkbox"/> Originario	<input type="checkbox"/> Buono	<input type="checkbox"/> Intonacate a vista	<input type="checkbox"/> Volta in laterizio	<input checked="" type="checkbox"/> Marsigliesi	<input type="checkbox"/> Si	<input type="checkbox"/> Giardino	<input type="checkbox"/> Residenziale	<input type="checkbox"/> Si
<input checked="" type="checkbox"/> 1940	<input type="checkbox"/> Restaurato	<input type="checkbox"/> Medio	<input checked="" type="checkbox"/> Mattoni	<input type="checkbox"/> Legno e laterizio	<input type="checkbox"/> Portoghesi	<input checked="" type="checkbox"/> No	<input type="checkbox"/> Orto	<input type="checkbox"/> 2° Casa	<input checked="" type="checkbox"/> No
<input type="checkbox"/> CTR	<input type="checkbox"/> Adeguato con servizi	<input checked="" type="checkbox"/> Cattivo	<input type="checkbox"/> Conci di pietra	<input type="checkbox"/> Ferro e laterizio	<input type="checkbox"/> Coppi e tegoli	Piani fuori terra: 1	<input type="checkbox"/> Boscato	<input type="checkbox"/> Deposito/Magazzino	
<input type="checkbox"/> 2007	<input type="checkbox"/> Ristrutturato	<input type="checkbox"/> Cantiere	<input type="checkbox"/> Legno	<input type="checkbox"/> Laterizio armato	<input type="checkbox"/> Eternit		<input checked="" type="checkbox"/> Abbandonato	<input type="checkbox"/> Turistico	
	<input type="checkbox"/> Diverso		<input type="checkbox"/> Lamiera		<input type="checkbox"/> Lamiera		<input type="checkbox"/> Piscina	<input checked="" type="checkbox"/> Abbandonato	
			<input type="checkbox"/> Blocchi di cemento armato		<input type="checkbox"/> Altro		<input type="checkbox"/> Prato	<input type="checkbox"/> Stalla	
			<input type="checkbox"/> Mista		<input type="checkbox"/> Non ha copertura		<input type="checkbox"/> Tennis	<input type="checkbox"/> Chiesa	
							<input type="checkbox"/> Garage		

NOTE:

CTR (Scala 1:10.000 / Scala 1:2.000)

PERICOLOSITA' IDRAULICA ELEVATA (PIE)
 PERICOLOSITA' IDRAULICA MOLTO ELEVATA (PIME)

VINCOLI: IDROGEOLOGICO
 PAESAGGISTICO e FLUVIALE

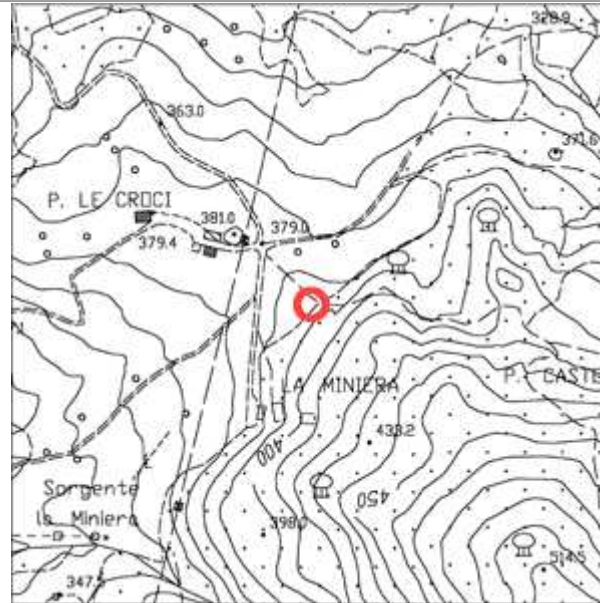
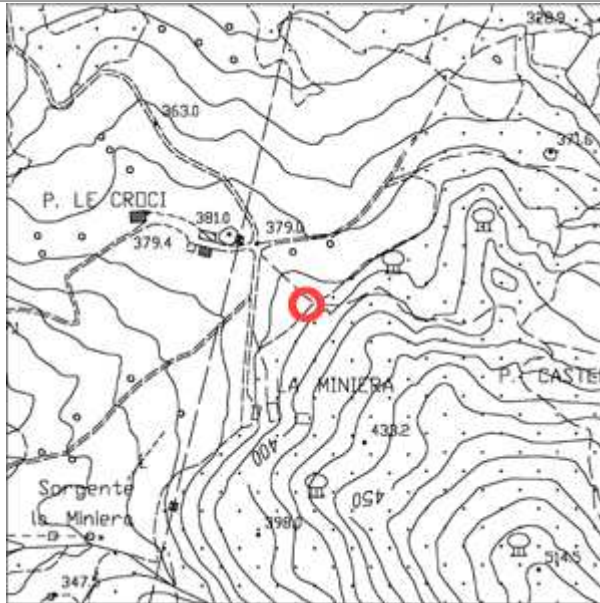

DOCUMENTAZIONE FOTOGRAFICA (Scheda N°106)



Comune di Monteverdi M.mo
Indagine sul patrimonio edilizio esistente

Scheda N°107

Toponimo: LE VIZZATE		Via:	N°	Loc: LE VIZZATE		Identificativo Catastale: F. - P.			
Regesto dei Beni Culturali		Aggiornamento: No				Tipo edilizio: Edificio Rurale			
EPOCA	STATO EDIFICIO	STATO DI CONSERVAZIONE	STRUTTURE IN ELEVAZIONE	SOLAI	MANTO DI COPERTURA	SUPERFETAZIONI	RESEDE	USO	INTERRATO
<input type="checkbox"/> 1825 <input checked="" type="checkbox"/> 1940 <input type="checkbox"/> CTR <input type="checkbox"/> 2007	<input checked="" type="checkbox"/> Originario <input type="checkbox"/> Restaurato <input type="checkbox"/> Adeguato con servizi <input type="checkbox"/> Ristrutturato <input type="checkbox"/> Diverso	<input type="checkbox"/> Buono <input type="checkbox"/> Medio <input checked="" type="checkbox"/> Cattivo <input type="checkbox"/> Cantiere	<input type="checkbox"/> Intonacate a vista <input type="checkbox"/> Mattoni <input checked="" type="checkbox"/> Conci di pietra <input type="checkbox"/> Legno <input type="checkbox"/> Lamiera <input type="checkbox"/> Blocchi di cemento armato <input type="checkbox"/> Mista	<input type="checkbox"/> Volta in laterizio <input checked="" type="checkbox"/> Legno e laterizio <input type="checkbox"/> Ferro e laterizio <input type="checkbox"/> Laterizio armato	<input type="checkbox"/> Marsigliesi <input type="checkbox"/> Portoghesi <input checked="" type="checkbox"/> Coppi e tegoli <input type="checkbox"/> Eternit <input type="checkbox"/> Lamiera <input type="checkbox"/> Altro <input type="checkbox"/> Non ha copertura	<input type="checkbox"/> Si <input checked="" type="checkbox"/> No Piani fuori terra: 2	<input type="checkbox"/> Giardino <input type="checkbox"/> Orto <input type="checkbox"/> Boscato <input checked="" type="checkbox"/> Abbandonato <input type="checkbox"/> Piscina <input type="checkbox"/> Prato <input type="checkbox"/> Tennis <input type="checkbox"/> Garage	<input type="checkbox"/> Residenziale <input type="checkbox"/> 2° Casa <input type="checkbox"/> Deposito/Magazzino <input type="checkbox"/> Turistico <input checked="" type="checkbox"/> Abbandonato <input type="checkbox"/> Stalla <input type="checkbox"/> Chiesa	<input type="checkbox"/> Si <input checked="" type="checkbox"/> No

NOTE:

CTR (Scala 1:10.000 / Scala 1:2.000)

PERICOLOSITA' IDRAULICA ELEVATA (PIE)
 PERICOLOSITA' IDRAULICA MOLTO ELEVATA (PIME)

VINCOLI: IDROGEOLOGICO
 PAESAGGISTICO e FLUVIALE

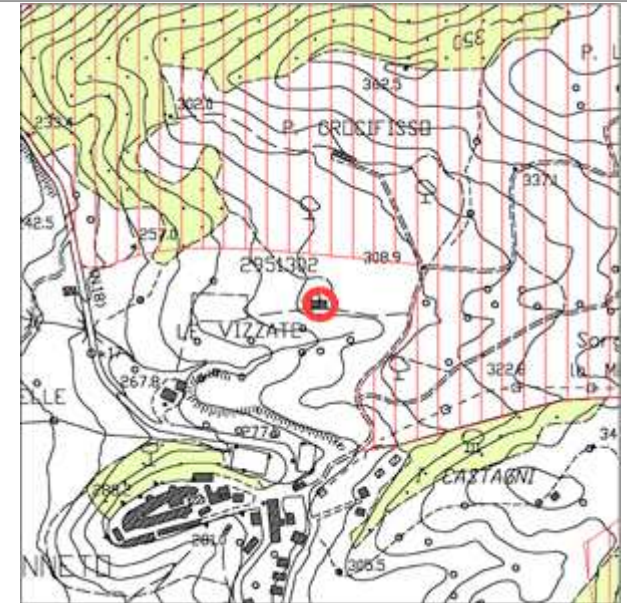

DOCUMENTAZIONE FOTOGRAFICA (Scheda N°107)



Comune di Monteverdi M.mo
Indagine sul patrimonio edilizio esistente

Scheda N°108

Toponimo: P. CROCIFISSO	Via:	N°	Loc: CROCIFISSO	Identificativo Catastale: F. - P.
Regesto dei Beni Culturali	Aggiornamento: No			Tipo edilizio: Edificio Rurale

EPOCA	STATO EDIFICIO	STATO DI CONSERVAZIONE	STRUTTURE IN ELEVAZIONE	SOLAI	MANTO DI COPERTURA	SUPERFETAZIONI	RESEDE	USO	INTERRATO
<input checked="" type="checkbox"/> 1825	<input checked="" type="checkbox"/> Originario	<input type="checkbox"/> Buono	<input type="checkbox"/> Intonacate a vista	<input type="checkbox"/> Volta in laterizio	<input type="checkbox"/> Marsigliesi	<input type="checkbox"/> Si	<input type="checkbox"/> Giardino	<input type="checkbox"/> Residenziale	<input type="checkbox"/> Si
<input type="checkbox"/> 1940	<input type="checkbox"/> Restaurato	<input checked="" type="checkbox"/> Medio	<input type="checkbox"/> Mattoni	<input type="checkbox"/> Legno e laterizio	<input type="checkbox"/> Portoghesi	<input checked="" type="checkbox"/> No	<input type="checkbox"/> Orto	<input checked="" type="checkbox"/> 2° Casa	<input checked="" type="checkbox"/> No
<input type="checkbox"/> CTR	<input type="checkbox"/> Adeguato con servizi	<input type="checkbox"/> Cattivo	<input checked="" type="checkbox"/> Conci di pietra	<input type="checkbox"/> Ferro e laterizio	<input checked="" type="checkbox"/> Coppi e tegoli	Piani fuori terra: 2	<input type="checkbox"/> Boscato	<input type="checkbox"/> Deposito/Magazzino	
<input type="checkbox"/> 2007	<input type="checkbox"/> Ristrutturato	<input type="checkbox"/> Cantiere	<input type="checkbox"/> Legno	<input type="checkbox"/> Laterizio armato	<input type="checkbox"/> Eternit		<input type="checkbox"/> Abbandonato	<input type="checkbox"/> Turistico	
	<input type="checkbox"/> Diverso		<input type="checkbox"/> Lamiera		<input type="checkbox"/> Lamiera		<input type="checkbox"/> Piscina	<input type="checkbox"/> Abbandonato	
			<input type="checkbox"/> Blocchi di cemento armato		<input type="checkbox"/> Altro		<input checked="" type="checkbox"/> Prato	<input type="checkbox"/> Stalla	
			<input type="checkbox"/> Mista		<input type="checkbox"/> Non ha copertura		<input type="checkbox"/> Tennis	<input type="checkbox"/> Chiesa	
							<input type="checkbox"/> Garage		

NOTE: MANTO DI COPERTURA, COPPI E TEGOLI+MARSIGLIESI, STRUTTURA IN PIETRA +BLOCCHI IN CEMENTO ARMATO

CTR (Scala 1:10.000 / Scala 1:2.000)

PERICOLOSITA' IDRAULICA ELEVATA (PIE)
 PERICOLOSITA' IDRAULICA MOLTO ELEVATA(PIME)

VINCOLI: IDROGEOLOGICO
 PAESAGGISTICO e FLUVIALE

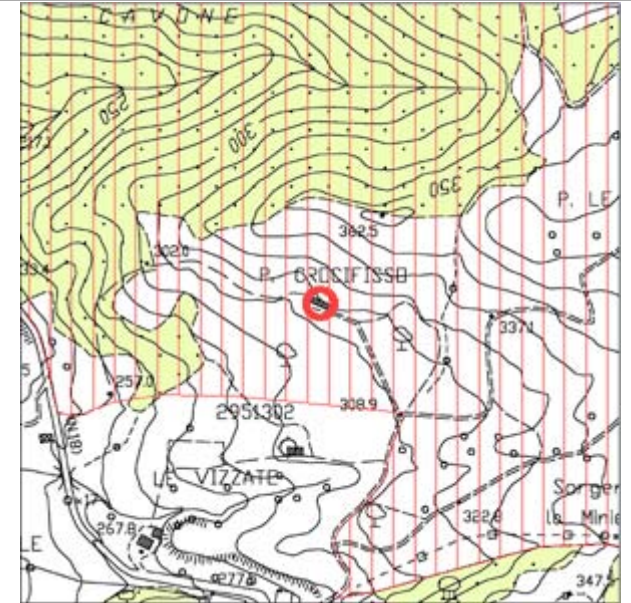
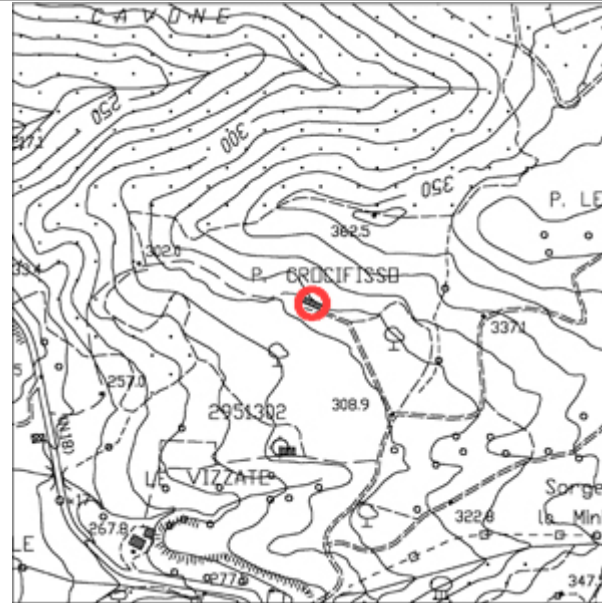
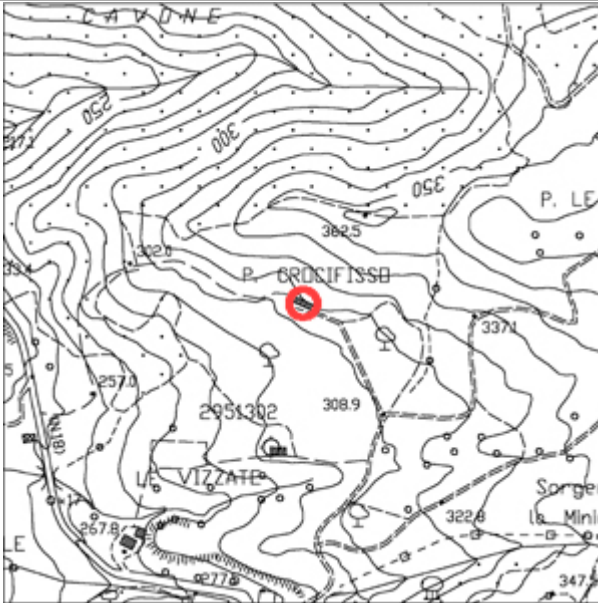

DOCUMENTAZIONE FOTOGRAFICA (Scheda N°108)



Comune di Monteverdi M.mo
Indagine sul patrimonio edilizio esistente

Scheda N°109

Toponimo:		Via:	N°	Loc: CROCIFISSO		Identificativo Catastale: F. - P.			
Regesto dei Beni Culturali		Aggiornamento: Si				Tipo edilizio: Annesso			
EPOCA	STATO EDIFICIO	STATO DI CONSERVAZIONE	STRUTTURE IN ELEVAZIONE	SOLAI	MANTO DI COPERTURA	SUPERFETAZIONI	RESEDE	USO	INTERRATO
<input type="checkbox"/> 1825	<input checked="" type="checkbox"/> Originario	<input type="checkbox"/> Buono	<input type="checkbox"/> Intonacate a vista	<input type="checkbox"/> Volta in laterizio	<input type="checkbox"/> Marsigliesi	<input type="checkbox"/> Si	<input type="checkbox"/> Giardino	<input type="checkbox"/> Residenziale	<input type="checkbox"/> Si
<input type="checkbox"/> 1940	<input type="checkbox"/> Restaurato	<input type="checkbox"/> Medio	<input type="checkbox"/> Mattoni	<input type="checkbox"/> Legno e laterizio	<input type="checkbox"/> Portoghesi	<input checked="" type="checkbox"/> No	<input checked="" type="checkbox"/> Orto	<input type="checkbox"/> 2° Casa	<input checked="" type="checkbox"/> No
<input checked="" type="checkbox"/> CTR	<input type="checkbox"/> Adeguato con servizi	<input checked="" type="checkbox"/> Cattivo	<input checked="" type="checkbox"/> Conci di pietra	<input type="checkbox"/> Ferro e laterizio	<input type="checkbox"/> Coppi e tegoli	Piani fuori terra: 1	<input type="checkbox"/> Boscato	<input checked="" type="checkbox"/> Deposito/Magazzino	
<input type="checkbox"/> 2007	<input type="checkbox"/> Ristrutturato	<input type="checkbox"/> Cantiere	<input type="checkbox"/> Legno	<input type="checkbox"/> Laterizio armato	<input checked="" type="checkbox"/> Eternit		<input type="checkbox"/> Abbandonato	<input type="checkbox"/> Turistico	
	<input type="checkbox"/> Diverso		<input type="checkbox"/> Lamiera		<input type="checkbox"/> Lamiera		<input type="checkbox"/> Piscina	<input type="checkbox"/> Abbandonato	
			<input type="checkbox"/> Blocchi di cemento armato		<input type="checkbox"/> Altro		<input type="checkbox"/> Prato	<input type="checkbox"/> Stalla	
			<input type="checkbox"/> Mista		<input type="checkbox"/> Non ha copertura		<input type="checkbox"/> Tennis	<input type="checkbox"/> Chiesa	
							<input type="checkbox"/> Garage		

NOTE:

CTR (Scala 1:10.000 / Scala 1:2.000)

PERICOLOSITA' IDRAULICA ELEVATA (PIE)
 PERICOLOSITA' IDRAULICA MOLTO ELEVATA(PIME)

VINCOLI: IDROGEOLOGICO
 PAESAGGISTICO e FLUVIALE

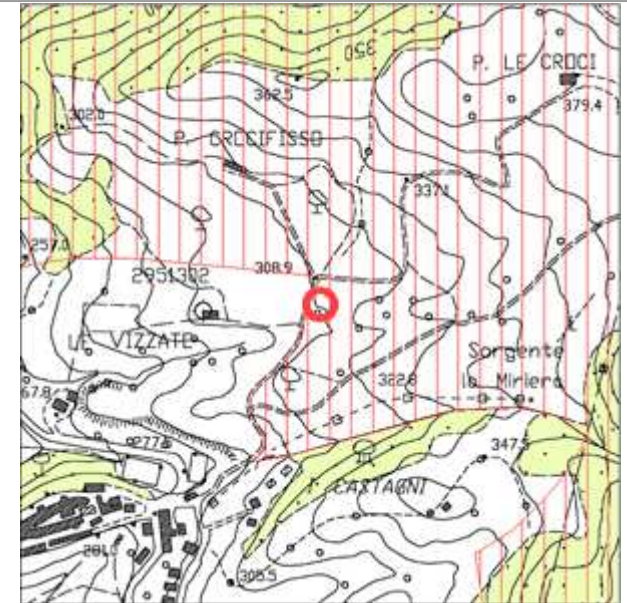

DOCUMENTAZIONE FOTOGRAFICA (Scheda N°109)

