

**Comune di Monteverdi M.mo**  
**Indagine sul patrimonio edilizio esistente**

**Scheda N°110**

Toponimo: <b>P. LE CAPANNELLE</b>	Via:	N°	Loc: <b>BOSCO CERRETANO</b>	Identificativo Catastale: F. - P.
Regesto dei Beni Culturali	Aggiornamento: No			Tipo edilizio: Edificio Rurale

EPOCA	STATO EDIFICIO	STATO DI CONSERVAZIONE	STRUTTURE IN ELEVAZIONE	SOLAI	MANTO DI COPERTURA	SUPERFETAZIONI	RESEDE	USO	INTERRATO
<input type="checkbox"/> 1825	<input checked="" type="checkbox"/> Originario	<input type="checkbox"/> Buono	<input type="checkbox"/> Intonacate a vista	<input type="checkbox"/> Volta in laterizio	<input checked="" type="checkbox"/> Marsigliesi	<input type="checkbox"/> Si	<input type="checkbox"/> Giardino	<input type="checkbox"/> Residenziale	<input type="checkbox"/> Si
<input checked="" type="checkbox"/> 1940	<input type="checkbox"/> Restaurato	<input type="checkbox"/> Medio	<input type="checkbox"/> Mattoni	<input type="checkbox"/> Legno e laterizio	<input type="checkbox"/> Portoghesi	<input checked="" type="checkbox"/> No	<input type="checkbox"/> Orto	<input type="checkbox"/> 2° Casa	<input checked="" type="checkbox"/> No
<input type="checkbox"/> CTR	<input type="checkbox"/> Adeguato con servizi	<input checked="" type="checkbox"/> Cattivo	<input type="checkbox"/> Conci di pietra	<input type="checkbox"/> Ferro e laterizio	<input type="checkbox"/> Coppi e tegoli	Piani fuori terra: 2	<input type="checkbox"/> Boscato	<input type="checkbox"/> Deposito/Magazzino	
<input type="checkbox"/> 2007	<input type="checkbox"/> Ristrutturato	<input type="checkbox"/> Cantiere	<input type="checkbox"/> Legno	<input type="checkbox"/> Laterizio armato	<input type="checkbox"/> Eternit		<input checked="" type="checkbox"/> Abbandonato	<input type="checkbox"/> Turistico	
	<input type="checkbox"/> Diverso		<input type="checkbox"/> Lamiera		<input type="checkbox"/> Lamiera		<input type="checkbox"/> Piscina	<input checked="" type="checkbox"/> Abbandonato	
			<input type="checkbox"/> Blocchi di cemento armato		<input type="checkbox"/> Altro		<input type="checkbox"/> Prato	<input type="checkbox"/> Stalla	
			<input checked="" type="checkbox"/> Mista		<input type="checkbox"/> Non ha copertura		<input type="checkbox"/> Tennis	<input type="checkbox"/> Chiesa	
							<input type="checkbox"/> Garage		

NOTE:

CTR (Scala 1:10.000 / Scala 1:2.000)

PERICOLOSITA' IDRAULICA ELEVATA (PIE)  
 PERICOLOSITA' IDRAULICA MOLTO ELEVATA (PIME)

VINCOLI:  IDROGEOLOGICO  
 PAESAGGISTICO e  FLUVIALE

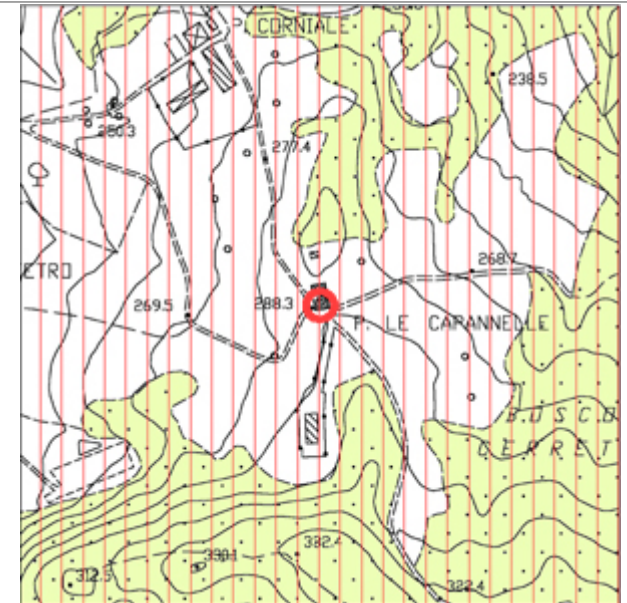

**DOCUMENTAZIONE FOTOGRAFICA (Scheda N°110)**



**Comune di Monteverdi M.mo**  
**Indagine sul patrimonio edilizio esistente**

**Scheda N°110A**

Toponimo: <b>P. LE CAPANNELLE</b>		Via:	N°	Loc: <b>BOSCO CERRETANO</b>		Identificativo Catastale: F. - P.			
Regesto dei Beni Culturali		Aggiornamento: No				Tipo edilizio: Annesso			
EPOCA	STATO EDIFICIO	STATO DI CONSERVAZIONE	STRUTTURE IN ELEVAZIONE	SOLAI	MANTO DI COPERTURA	SUPERFETAZIONI	RESEDE	USO	INTERRATO
<input type="checkbox"/> 1825	<input checked="" type="checkbox"/> Originario	<input type="checkbox"/> Buono	<input checked="" type="checkbox"/> Intonacate a vista	<input type="checkbox"/> Volta in laterizio	<input checked="" type="checkbox"/> Marsigliesi	<input type="checkbox"/> Si	<input type="checkbox"/> Giardino	<input type="checkbox"/> Residenziale	<input type="checkbox"/> Si
<input checked="" type="checkbox"/> 1940	<input type="checkbox"/> Restaurato	<input type="checkbox"/> Medio	<input type="checkbox"/> Mattoni	<input type="checkbox"/> Legno e laterizio	<input type="checkbox"/> Portoghesi	<input checked="" type="checkbox"/> No	<input type="checkbox"/> Orto	<input type="checkbox"/> 2° Casa	<input checked="" type="checkbox"/> No
<input type="checkbox"/> CTR	<input type="checkbox"/> Adeguato con servizi	<input checked="" type="checkbox"/> Cattivo	<input type="checkbox"/> Conci di pietra	<input type="checkbox"/> Ferro e laterizio	<input type="checkbox"/> Coppi e tegoli	Piani fuori terra: 1	<input type="checkbox"/> Boscato	<input type="checkbox"/> Deposito/Magazzino	
<input type="checkbox"/> 2007	<input type="checkbox"/> Ristrutturato	<input type="checkbox"/> Cantiere	<input type="checkbox"/> Legno	<input type="checkbox"/> Laterizio armato	<input type="checkbox"/> Eternit		<input checked="" type="checkbox"/> Abbandonato	<input type="checkbox"/> Turistico	
	<input type="checkbox"/> Diverso		<input type="checkbox"/> Lamiera		<input type="checkbox"/> Lamiera		<input type="checkbox"/> Piscina	<input checked="" type="checkbox"/> Abbandonato	
			<input type="checkbox"/> Blocchi di cemento armato		<input type="checkbox"/> Altro		<input type="checkbox"/> Prato	<input type="checkbox"/> Stalla	
			<input type="checkbox"/> Mista		<input type="checkbox"/> Non ha copertura		<input type="checkbox"/> Tennis	<input type="checkbox"/> Chiesa	
							<input type="checkbox"/> Garage		

NOTE:

CTR (Scala 1:10.000 / Scala 1:2.000 )

PERICOLOSITA' IDRAULICA ELEVATA (PIE)  
 PERICOLOSITA' IDRAULICA MOLTO ELEVATA(PIME)

VINCOLI:  IDROGEOLOGICO  
 PAESAGGISTICO e  FLUVIALE

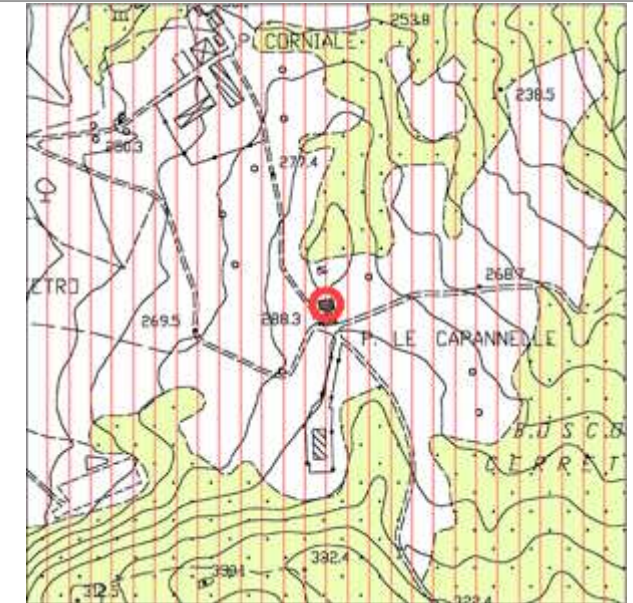

**DOCUMENTAZIONE FOTOGRAFICA (Scheda N°110A)**



Comune di Monteverdi M.mo Indagine sul patrimonio edilizio esistente						Scheda N°110B			
Toponimo: <b>P. LE CAPANNELLE</b>		Via:	N°	Loc: <b>BOSCO CERRETANO</b>		Identificativo Catastale: F. - P.			
Regesto dei Beni Culturali		Aggiornamento: No				Tipo edilizio: Annesso			
EPOCA	STATO EDIFICIO	STATO DI CONSERVAZIONE	STRUTTURE IN ELEVAZIONE	SOLAI	MANTO DI COPERTURA	SUPERFETAZIONI	RESEDE	USO	INTERRATO
<input type="checkbox"/> 1825 <input checked="" type="checkbox"/> 1940 <input type="checkbox"/> CTR <input type="checkbox"/> 2007	<input checked="" type="checkbox"/> Originario <input type="checkbox"/> Restaurato <input type="checkbox"/> Adeguato con servizi <input type="checkbox"/> Ristrutturato <input type="checkbox"/> Diverso	<input type="checkbox"/> Buono <input type="checkbox"/> Medio <input checked="" type="checkbox"/> Cattivo <input type="checkbox"/> Cantiere	<input type="checkbox"/> Intonacate a vista <input type="checkbox"/> Mattoni <input checked="" type="checkbox"/> Conci di pietra <input type="checkbox"/> Legno <input type="checkbox"/> Lamiera <input type="checkbox"/> Blocchi di cemento armato <input type="checkbox"/> Mista	<input type="checkbox"/> Volta in laterizio <input type="checkbox"/> Legno e laterizio <input type="checkbox"/> Ferro e laterizio <input type="checkbox"/> Laterizio armato	<input type="checkbox"/> Marsigliesi <input type="checkbox"/> Portoghesi <input checked="" type="checkbox"/> Coppi e tegoli <input type="checkbox"/> Eternit <input type="checkbox"/> Lamiera <input type="checkbox"/> Altro <input type="checkbox"/> Non ha copertura	<input type="checkbox"/> Si <input checked="" type="checkbox"/> No  Piani fuori terra: 1	<input type="checkbox"/> Giardino <input type="checkbox"/> Orto <input type="checkbox"/> Boscato <input checked="" type="checkbox"/> Abbandonato <input type="checkbox"/> Piscina <input type="checkbox"/> Prato <input type="checkbox"/> Tennis <input type="checkbox"/> Garage	<input type="checkbox"/> Residenziale <input type="checkbox"/> 2° Casa <input type="checkbox"/> Deposito/Magazzino <input type="checkbox"/> Turistico <input checked="" type="checkbox"/> Abbandonato <input type="checkbox"/> Stalla <input type="checkbox"/> Chiesa	<input type="checkbox"/> Si <input checked="" type="checkbox"/> No

NOTE:

CTR (Scala 1:10.000 / Scala 1:2.000 )

PERICOLOSITA' IDRAULICA ELEVATA (PIE)  
 PERICOLOSITA' IDRAULICA MOLTO ELEVATA(PIME)

VINCOLI:  IDROGEOLOGICO  
 PAESAGGISTICO e  FLUVIALE

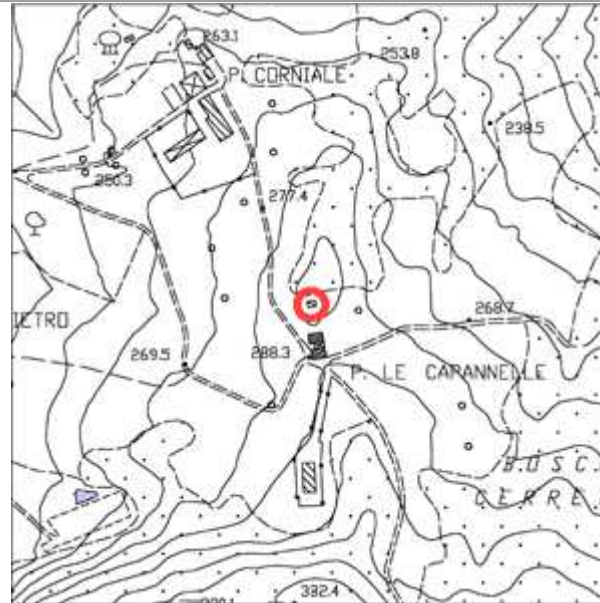
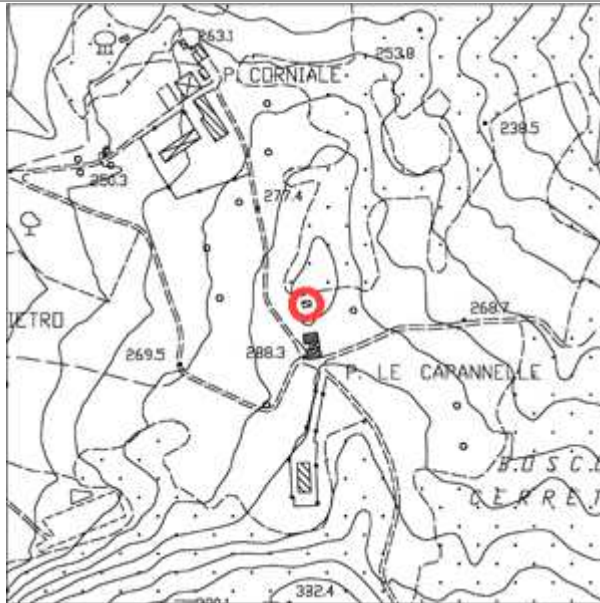

**DOCUMENTAZIONE FOTOGRAFICA (Scheda N°110B)**



Comune di Monteverdi M.mo Indagine sul patrimonio edilizio esistente						Scheda N°111			
Toponimo:		Via:		N°		Loc: <b>BOSCO CERRETANO</b>		Identificativo Catastale: F. - P.	
Regesto dei Beni Culturali		Aggiornamento: No				Tipo edilizio: Annesso			
EPOCA	STATO EDIFICIO	STATO DI CONSERVAZIONE	STRUTTURE IN ELEVAZIONE	SOLAI	MANTO DI COPERTURA	SUPERFETAZIONI	RESEDE	USO	INTERRATO
<input type="checkbox"/> 1825 <input checked="" type="checkbox"/> 1940 <input type="checkbox"/> CTR <input type="checkbox"/> 2007	<input checked="" type="checkbox"/> Originario <input type="checkbox"/> Restaurato <input type="checkbox"/> Adeguato con servizi <input type="checkbox"/> Ristrutturato <input type="checkbox"/> Diverso	<input checked="" type="checkbox"/> Buono <input type="checkbox"/> Medio <input type="checkbox"/> Cattivo <input type="checkbox"/> Cantiere	<input type="checkbox"/> Intonacate a vista <input type="checkbox"/> Mattoni <input type="checkbox"/> Conci di pietra <input type="checkbox"/> Legno <input type="checkbox"/> Lamiera <input type="checkbox"/> Blocchi di cemento armato <input checked="" type="checkbox"/> Mista	<input type="checkbox"/> Volta in laterizio <input type="checkbox"/> Legno e laterizio <input type="checkbox"/> Ferro e laterizio <input type="checkbox"/> Laterizio armato	<input checked="" type="checkbox"/> Marsigliesi <input type="checkbox"/> Portoghesi <input type="checkbox"/> Coppi e tegoli <input type="checkbox"/> Eternit <input type="checkbox"/> Lamiera <input type="checkbox"/> Altro <input type="checkbox"/> Non ha copertura	<input type="checkbox"/> Si <input checked="" type="checkbox"/> No  Piani fuori terra: 1	<input type="checkbox"/> Giardino <input type="checkbox"/> Orto <input type="checkbox"/> Boscato <input type="checkbox"/> Abbandonato <input type="checkbox"/> Piscina <input checked="" type="checkbox"/> Prato <input type="checkbox"/> Tennis <input type="checkbox"/> Garage	<input type="checkbox"/> Residenziale <input type="checkbox"/> 2° Casa <input type="checkbox"/> Deposito/Magazzino <input type="checkbox"/> Turistico <input type="checkbox"/> Abbandonato <input checked="" type="checkbox"/> Stalla <input type="checkbox"/> Chiesa	<input type="checkbox"/> Si <input checked="" type="checkbox"/> No
NOTE: USO, STALLA									

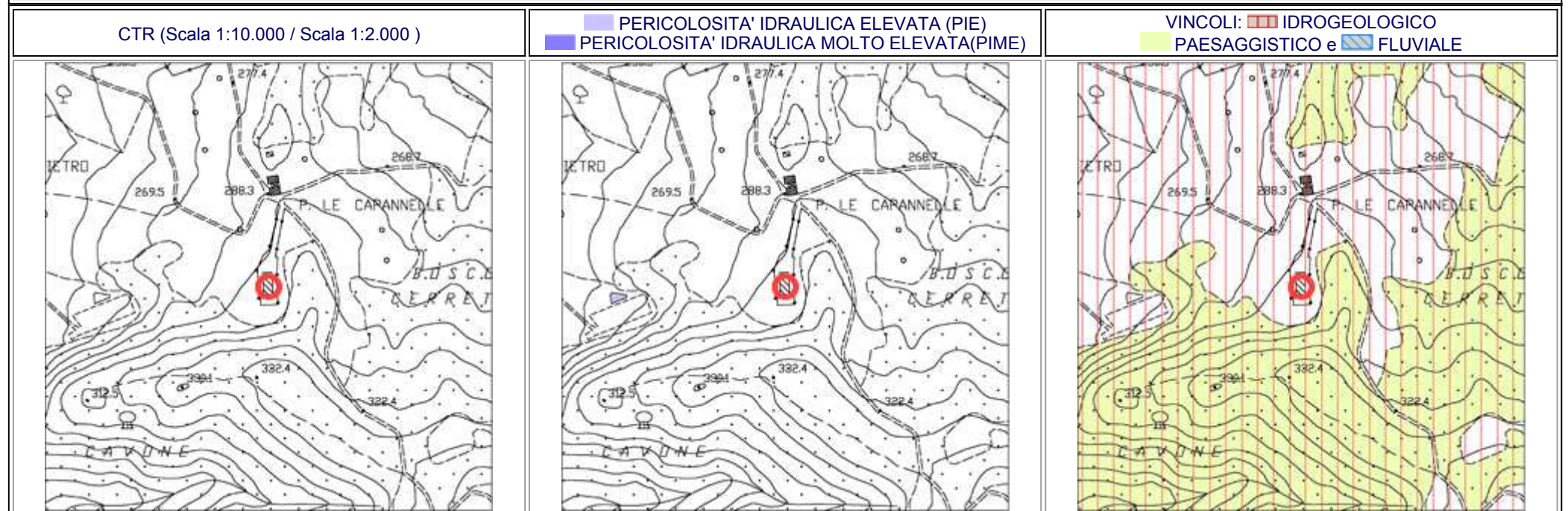

**DOCUMENTAZIONE FOTOGRAFICA (Scheda N°111)**





**Comune di Monteverdi M.mo**  
**Indagine sul patrimonio edilizio esistente**

**Scheda N°112**

Toponimo: <b>P. SAN GIOVANNI</b>	Via:	N°	Loc: <b>SAN GIOVANNI</b>	Identificativo Catastale: F. - P.
Regesto dei Beni Culturali	Aggiornamento: No			Tipo edilizio: Edificio Rurale

EPOCA	STATO EDIFICIO	STATO DI CONSERVAZIONE	STRUTTURE IN ELEVAZIONE	SOLAI	MANTO DI COPERTURA	SUPERFETAZIONI	RESEDE	USO	INTERRATO
<input type="checkbox"/> 1825	<input checked="" type="checkbox"/> Originario	<input type="checkbox"/> Buono	<input checked="" type="checkbox"/> Intonacate a vista	<input type="checkbox"/> Volta in laterizio	<input checked="" type="checkbox"/> Marsigliesi	<input type="checkbox"/> Si	<input type="checkbox"/> Giardino	<input type="checkbox"/> Residenziale	<input type="checkbox"/> Si
<input checked="" type="checkbox"/> 1940	<input type="checkbox"/> Restaurato	<input type="checkbox"/> Medio	<input type="checkbox"/> Mattoni	<input type="checkbox"/> Legno e laterizio	<input type="checkbox"/> Portoghesi	<input checked="" type="checkbox"/> No	<input type="checkbox"/> Orto	<input type="checkbox"/> 2° Casa	<input checked="" type="checkbox"/> No
<input type="checkbox"/> CTR	<input type="checkbox"/> Adeguato con servizi	<input checked="" type="checkbox"/> Cattivo	<input type="checkbox"/> Conci di pietra	<input type="checkbox"/> Ferro e laterizio	<input type="checkbox"/> Coppi e tegoli	Piani fuori terra: 2	<input type="checkbox"/> Boscato	<input type="checkbox"/> Deposito/Magazzino	
<input type="checkbox"/> 2007	<input type="checkbox"/> Ristrutturato	<input type="checkbox"/> Cantiere	<input type="checkbox"/> Legno	<input type="checkbox"/> Laterizio armato	<input type="checkbox"/> Eternit		<input checked="" type="checkbox"/> Abbandonato	<input type="checkbox"/> Turistico	
	<input type="checkbox"/> Diverso		<input type="checkbox"/> Lamiera	<input type="checkbox"/> Altro	<input type="checkbox"/> Lamiera		<input type="checkbox"/> Piscina	<input checked="" type="checkbox"/> Abbandonato	
			<input type="checkbox"/> Blocchi di cemento armato		<input type="checkbox"/> Non ha copertura		<input type="checkbox"/> Prato	<input type="checkbox"/> Stalla	
			<input type="checkbox"/> Mista				<input type="checkbox"/> Tennis	<input type="checkbox"/> Chiesa	
							<input type="checkbox"/> Garage		

NOTE:

CTR (Scala 1:10.000 / Scala 1:2.000)

PERICOLOSITA' IDRAULICA ELEVATA (PIE)  
 PERICOLOSITA' IDRAULICA MOLTO ELEVATA (PIME)

VINCOLI:  IDROGEOLOGICO  
 PAESAGGISTICO e  FLUVIALE

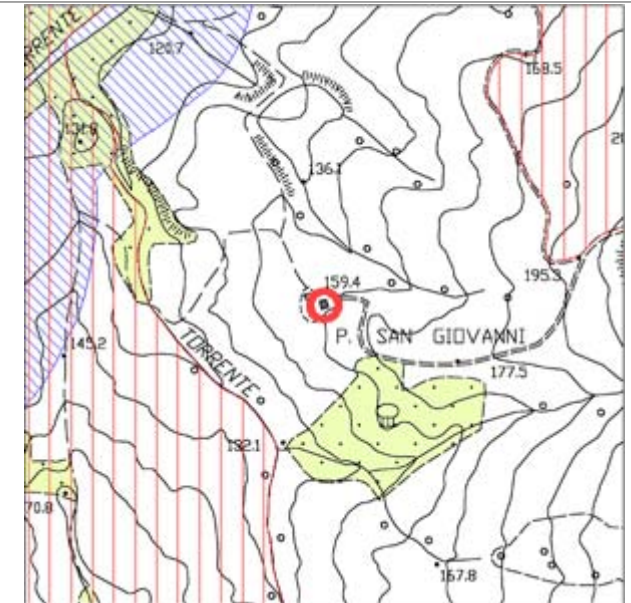
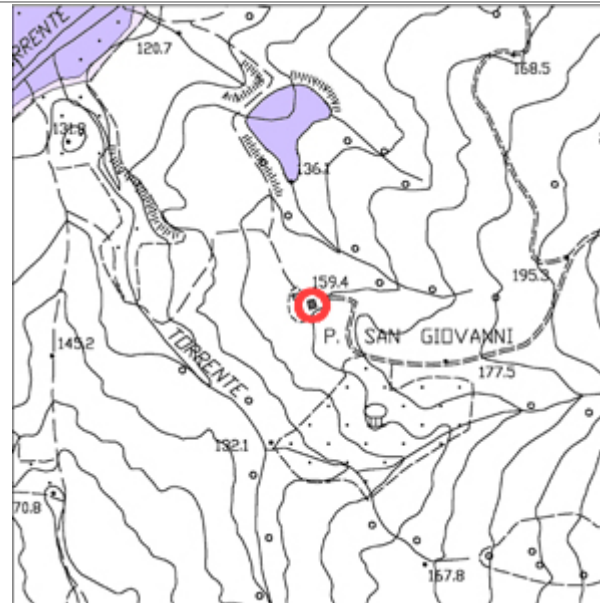
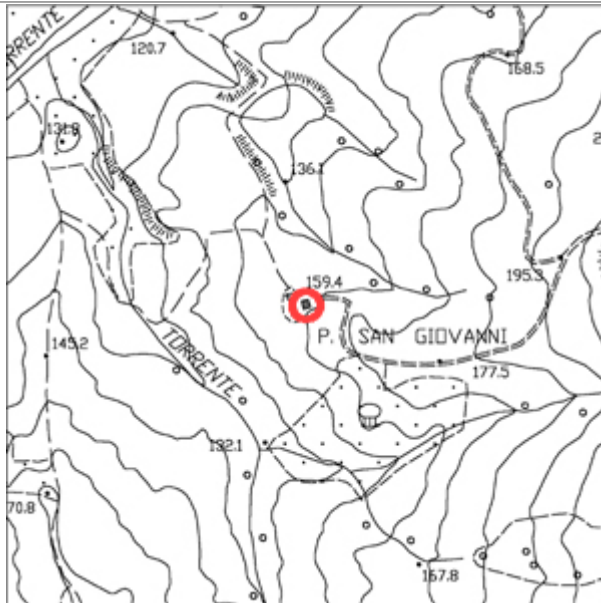

**DOCUMENTAZIONE FOTOGRAFICA (Scheda N°112)**





**Comune di Monteverdi M.mo**  
**Indagine sul patrimonio edilizio esistente**

**Scheda N°112A**

Toponimo: <b>P. SAN GIOVANNI</b>	Via:	N°	Loc: <b>SAN GIOVANNI</b>	Identificativo Catastale: F. - P.
Regesto dei Beni Culturali	Aggiornamento: No			Tipo edilizio: Annesso

EPOCA	STATO EDIFICIO	STATO DI CONSERVAZIONE	STRUTTURE IN ELEVAZIONE	SOLAI	MANTO DI COPERTURA	SUPERFETAZIONI	RESEDE	USO	INTERRATO
<input type="checkbox"/> 1825	<input checked="" type="checkbox"/> Originario	<input type="checkbox"/> Buono	<input checked="" type="checkbox"/> Intonacate a vista	<input type="checkbox"/> Volta in laterizio	<input checked="" type="checkbox"/> Marsigliesi	<input type="checkbox"/> Si	<input type="checkbox"/> Giardino	<input type="checkbox"/> Residenziale	<input type="checkbox"/> Si
<input checked="" type="checkbox"/> 1940	<input type="checkbox"/> Restaurato	<input type="checkbox"/> Medio	<input type="checkbox"/> Mattoni	<input type="checkbox"/> Legno e laterizio	<input type="checkbox"/> Portoghesi	<input checked="" type="checkbox"/> No	<input type="checkbox"/> Orto	<input type="checkbox"/> 2° Casa	<input checked="" type="checkbox"/> No
<input type="checkbox"/> CTR	<input type="checkbox"/> Adeguato con servizi	<input checked="" type="checkbox"/> Cattivo	<input type="checkbox"/> Conci di pietra	<input type="checkbox"/> Ferro e laterizio	<input type="checkbox"/> Coppi e tegoli	Piani fuori terra: 1	<input type="checkbox"/> Boscato	<input type="checkbox"/> Deposito/Magazzino	
<input type="checkbox"/> 2007	<input type="checkbox"/> Ristrutturato	<input type="checkbox"/> Cantiere	<input type="checkbox"/> Legno	<input type="checkbox"/> Laterizio armato	<input type="checkbox"/> Eternit		<input checked="" type="checkbox"/> Abbandonato	<input type="checkbox"/> Turistico	
	<input type="checkbox"/> Diverso		<input type="checkbox"/> Lamiera		<input type="checkbox"/> Lamiera		<input type="checkbox"/> Piscina	<input checked="" type="checkbox"/> Abbandonato	
			<input type="checkbox"/> Blocchi di cemento armato		<input type="checkbox"/> Altro		<input type="checkbox"/> Prato	<input type="checkbox"/> Stalla	
			<input type="checkbox"/> Mista		<input type="checkbox"/> Non ha copertura		<input type="checkbox"/> Tennis	<input type="checkbox"/> Chiesa	
							<input type="checkbox"/> Garage		

NOTE:

CTR (Scala 1:10.000 / Scala 1:2.000)

PERICOLOSITA' IDRAULICA ELEVATA (PIE)  
 PERICOLOSITA' IDRAULICA MOLTO ELEVATA (PIME)

VINCOLI:  IDROGEOLOGICO  
 PAESAGGISTICO e  FLUVIALE

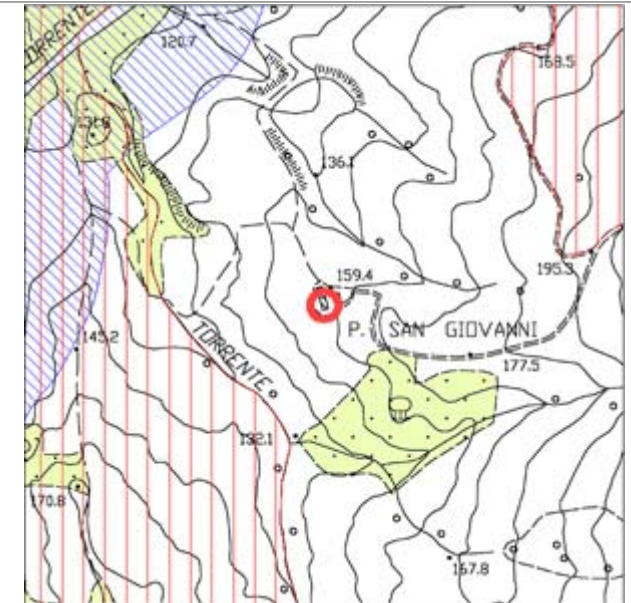
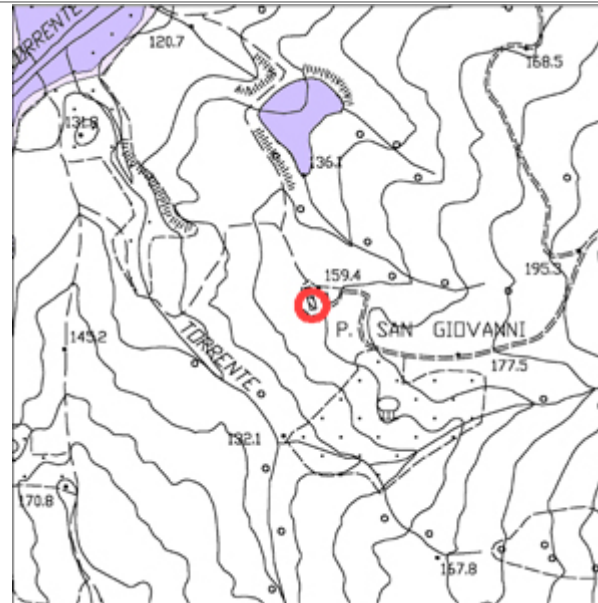
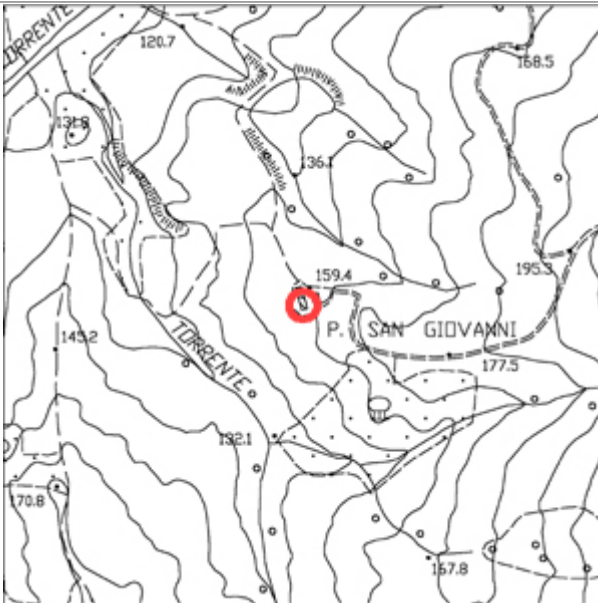

**DOCUMENTAZIONE FOTOGRAFICA (Scheda N°112A)**



**Comune di Monteverdi M.mo**  
**Indagine sul patrimonio edilizio esistente**

**Scheda N°112B**

Toponimo: <b>P. SAN GIOVANNI</b>	Via:	N°	Loc: <b>SAN GIOVANNI</b>	Identificativo Catastale: F. - P.
Regesto dei Beni Culturali	Aggiornamento: No			Tipo edilizio: Annesso

EPOCA	STATO EDIFICIO	STATO DI CONSERVAZIONE	STRUTTURE IN ELEVAZIONE	SOLAI	MANTO DI COPERTURA	SUPERFETAZIONI	RESEDE	USO	INTERRATO
<input type="checkbox"/> 1825	<input checked="" type="checkbox"/> Originario	<input type="checkbox"/> Buono	<input checked="" type="checkbox"/> Intonacate a vista	<input type="checkbox"/> Volta in laterizio	<input checked="" type="checkbox"/> Marsigliesi	<input type="checkbox"/> Si	<input type="checkbox"/> Giardino	<input type="checkbox"/> Residenziale	<input type="checkbox"/> Si
<input checked="" type="checkbox"/> 1940	<input type="checkbox"/> Restaurato	<input type="checkbox"/> Medio	<input type="checkbox"/> Mattoni	<input type="checkbox"/> Legno e laterizio	<input type="checkbox"/> Portoghesi	<input checked="" type="checkbox"/> No	<input type="checkbox"/> Orto	<input type="checkbox"/> 2° Casa	<input checked="" type="checkbox"/> No
<input type="checkbox"/> CTR	<input type="checkbox"/> Adeguato con servizi	<input checked="" type="checkbox"/> Cattivo	<input type="checkbox"/> Conci di pietra	<input type="checkbox"/> Ferro e laterizio	<input type="checkbox"/> Coppi e tegoli	Piani fuori terra: 1	<input type="checkbox"/> Boscato	<input type="checkbox"/> Deposito/Magazzino	
<input type="checkbox"/> 2007	<input type="checkbox"/> Ristrutturato	<input type="checkbox"/> Cantiere	<input type="checkbox"/> Legno	<input type="checkbox"/> Laterizio armato	<input type="checkbox"/> Eternit		<input checked="" type="checkbox"/> Abbandonato	<input type="checkbox"/> Turistico	
	<input type="checkbox"/> Diverso		<input type="checkbox"/> Lamiera		<input type="checkbox"/> Lamiera		<input type="checkbox"/> Piscina	<input checked="" type="checkbox"/> Abbandonato	
			<input type="checkbox"/> Blocchi di cemento armato		<input type="checkbox"/> Altro		<input type="checkbox"/> Prato	<input type="checkbox"/> Stalla	
			<input type="checkbox"/> Mista		<input type="checkbox"/> Non ha copertura		<input type="checkbox"/> Tennis	<input type="checkbox"/> Chiesa	
							<input type="checkbox"/> Garage		

NOTE:

CTR (Scala 1:10.000 / Scala 1:2.000)

PERICOLOSITA' IDRAULICA ELEVATA (PIE)  
 PERICOLOSITA' IDRAULICA MOLTO ELEVATA (PIME)

VINCOLI:  IDROGEOLOGICO  
 PAESAGGISTICO e  FLUVIALE

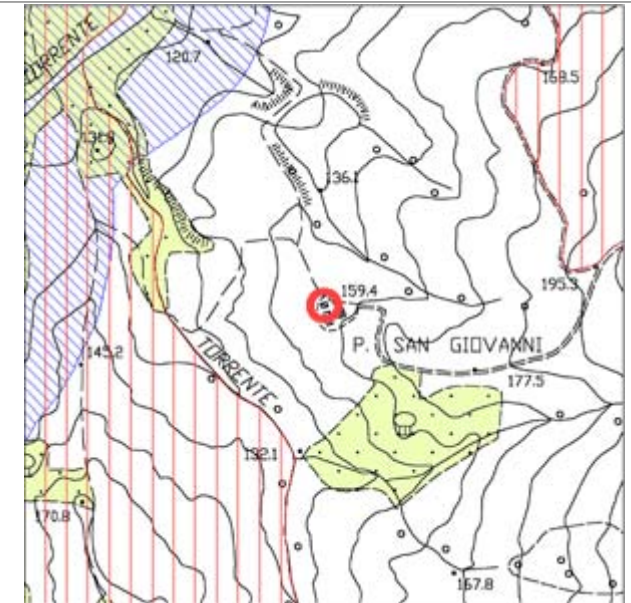
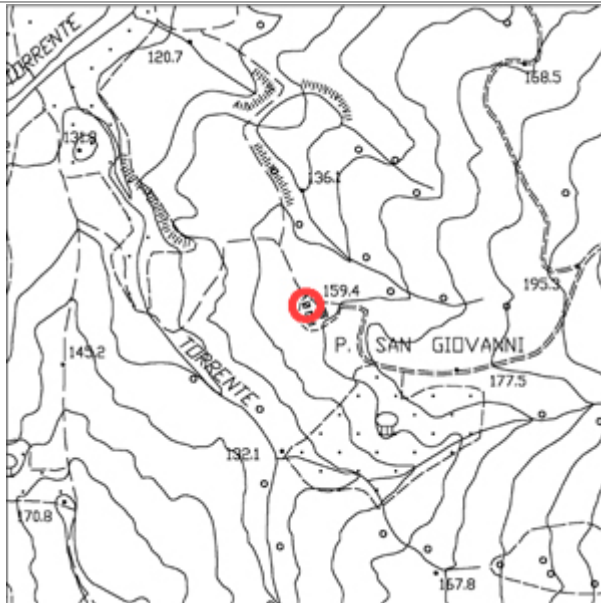

**DOCUMENTAZIONE FOTOGRAFICA (Scheda N°112B)**



**Comune di Monteverdi M.mo**  
**Indagine sul patrimonio edilizio esistente**

**Scheda N°113**

Toponimo: <b>P. SANTA TERESA</b>	Via:	N°	Loc: <b>SANTA TERESA</b>	Identificativo Catastale: F. - P.
Regesto dei Beni Culturali	Aggiornamento: No			Tipo edilizio: Edificio Rurale

EPOCA	STATO EDIFICIO	STATO DI CONSERVAZIONE	STRUTTURE IN ELEVAZIONE	SOLAI	MANTO DI COPERTURA	SUPERFETAZIONI	RESEDE	USO	INTERRATO
<input type="checkbox"/> 1825	<input checked="" type="checkbox"/> Originario	<input type="checkbox"/> Buono	<input type="checkbox"/> Intonacate a vista	<input type="checkbox"/> Volta in laterizio	<input checked="" type="checkbox"/> Marsigliesi	<input type="checkbox"/> Si	<input type="checkbox"/> Giardino	<input type="checkbox"/> Residenziale	<input type="checkbox"/> Si
<input checked="" type="checkbox"/> 1940	<input type="checkbox"/> Restaurato	<input type="checkbox"/> Medio	<input type="checkbox"/> Mattoni	<input type="checkbox"/> Legno e laterizio	<input type="checkbox"/> Portoghesi	<input checked="" type="checkbox"/> No	<input type="checkbox"/> Orto	<input type="checkbox"/> 2° Casa	<input checked="" type="checkbox"/> No
<input type="checkbox"/> CTR	<input type="checkbox"/> Adeguato con servizi	<input checked="" type="checkbox"/> Cattivo	<input type="checkbox"/> Conci di pietra	<input type="checkbox"/> Ferro e laterizio	<input type="checkbox"/> Coppi e tegoli	Piani fuori terra: 2	<input type="checkbox"/> Boscato	<input type="checkbox"/> Deposito/Magazzino	
<input type="checkbox"/> 2007	<input type="checkbox"/> Ristrutturato	<input type="checkbox"/> Cantiere	<input type="checkbox"/> Legno	<input type="checkbox"/> Laterizio armato	<input type="checkbox"/> Eternit		<input checked="" type="checkbox"/> Abbandonato	<input type="checkbox"/> Turistico	
	<input type="checkbox"/> Diverso		<input type="checkbox"/> Lamiera		<input type="checkbox"/> Lamiera		<input type="checkbox"/> Piscina	<input checked="" type="checkbox"/> Abbandonato	
			<input type="checkbox"/> Blocchi di cemento armato		<input type="checkbox"/> Altro		<input type="checkbox"/> Prato	<input type="checkbox"/> Stalla	
			<input checked="" type="checkbox"/> Mista		<input type="checkbox"/> Non ha copertura		<input type="checkbox"/> Tennis	<input type="checkbox"/> Chiesa	
							<input type="checkbox"/> Garage		

NOTE:

CTR (Scala 1:10.000 / Scala 1:2.000)

PERICOLOSITA' IDRAULICA ELEVATA (PIE)  
 PERICOLOSITA' IDRAULICA MOLTO ELEVATA (PIME)

VINCOLI:  IDROGEOLOGICO  
 PAESAGGISTICO e  FLUVIALE

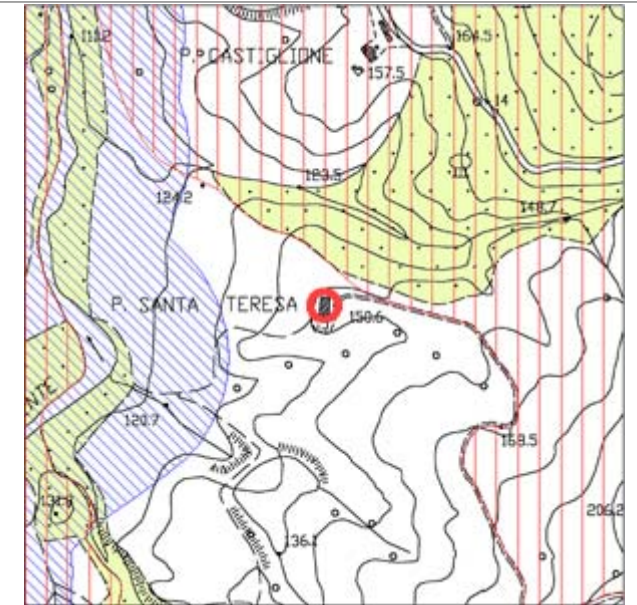
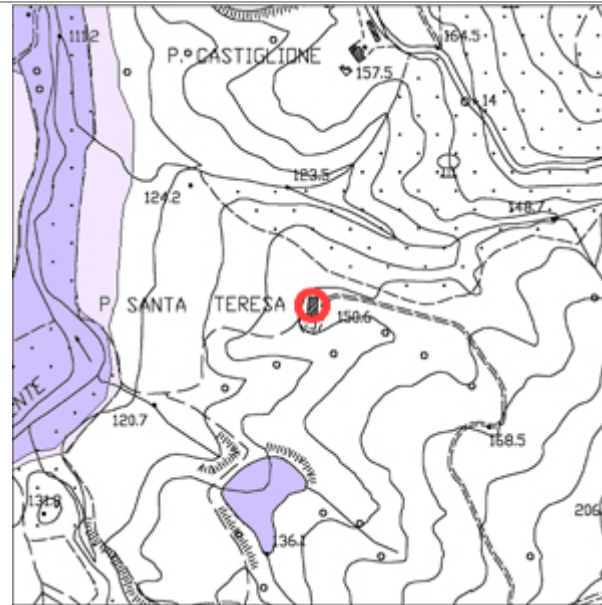
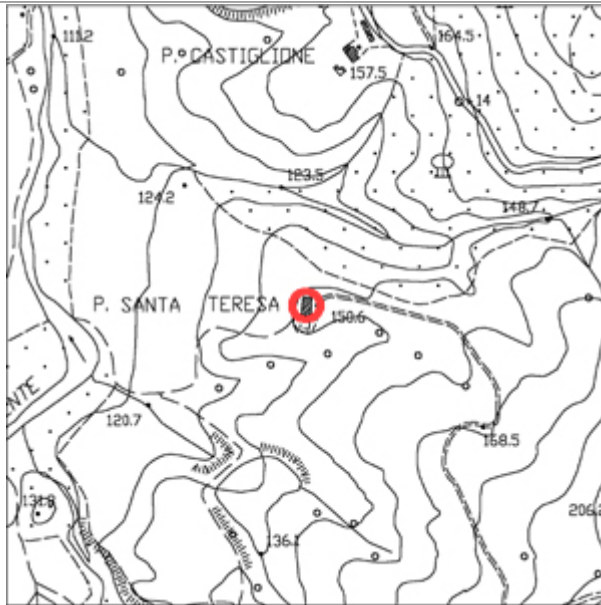



**DOCUMENTAZIONE FOTOGRAFICA (Scheda N° 113)**



**Comune di Monteverdi M.mo**  
**Indagine sul patrimonio edilizio esistente**

**Scheda N°113A**

Toponimo: <b>P. SANTA TERESA</b>	Via:	N°	Loc: <b>SANTA TERESA</b>	Identificativo Catastale: F. - P.
Regesto dei Beni Culturali	Aggiornamento: No			Tipo edilizio: Annesso

EPOCA	STATO EDIFICIO	STATO DI CONSERVAZIONE	STRUTTURE IN ELEVAZIONE	SOLAI	MANTO DI COPERTURA	SUPERFETAZIONI	RESEDE	USO	INTERRATO
<input type="checkbox"/> 1825	<input checked="" type="checkbox"/> Originario	<input type="checkbox"/> Buono	<input type="checkbox"/> Intonacate a vista	<input type="checkbox"/> Volta in laterizio	<input checked="" type="checkbox"/> Marsigliesi	<input type="checkbox"/> Si	<input type="checkbox"/> Giardino	<input type="checkbox"/> Residenziale	<input type="checkbox"/> Si
<input checked="" type="checkbox"/> 1940	<input type="checkbox"/> Restaurato	<input type="checkbox"/> Medio	<input type="checkbox"/> Mattoni	<input type="checkbox"/> Legno e laterizio	<input type="checkbox"/> Portoghesi	<input checked="" type="checkbox"/> No	<input type="checkbox"/> Orto	<input type="checkbox"/> 2° Casa	<input checked="" type="checkbox"/> No
<input type="checkbox"/> CTR	<input type="checkbox"/> Adeguato con servizi	<input checked="" type="checkbox"/> Cattivo	<input type="checkbox"/> Conci di pietra	<input type="checkbox"/> Ferro e laterizio	<input type="checkbox"/> Coppi e tegoli	Piani fuori terra: 1	<input type="checkbox"/> Boscato	<input type="checkbox"/> Deposito/Magazzino	
<input type="checkbox"/> 2007	<input type="checkbox"/> Ristrutturato	<input type="checkbox"/> Cantiere	<input type="checkbox"/> Legno	<input type="checkbox"/> Laterizio armato	<input type="checkbox"/> Eternit		<input checked="" type="checkbox"/> Abbandonato	<input type="checkbox"/> Turistico	
	<input type="checkbox"/> Diverso		<input type="checkbox"/> Lamiera		<input type="checkbox"/> Lamiera		<input type="checkbox"/> Piscina	<input checked="" type="checkbox"/> Abbandonato	
			<input type="checkbox"/> Blocchi di cemento armato		<input type="checkbox"/> Altro		<input type="checkbox"/> Prato	<input type="checkbox"/> Stalla	
			<input checked="" type="checkbox"/> Mista		<input type="checkbox"/> Non ha copertura		<input type="checkbox"/> Tennis	<input type="checkbox"/> Chiesa	
							<input type="checkbox"/> Garage		

NOTE:

CTR (Scala 1:10.000 / Scala 1:2.000)

PERICOLOSITA' IDRAULICA ELEVATA (PIE)  
 PERICOLOSITA' IDRAULICA MOLTO ELEVATA (PIME)

VINCOLI:  IDROGEOLOGICO  
 PAESAGGISTICO e  FLUVIALE

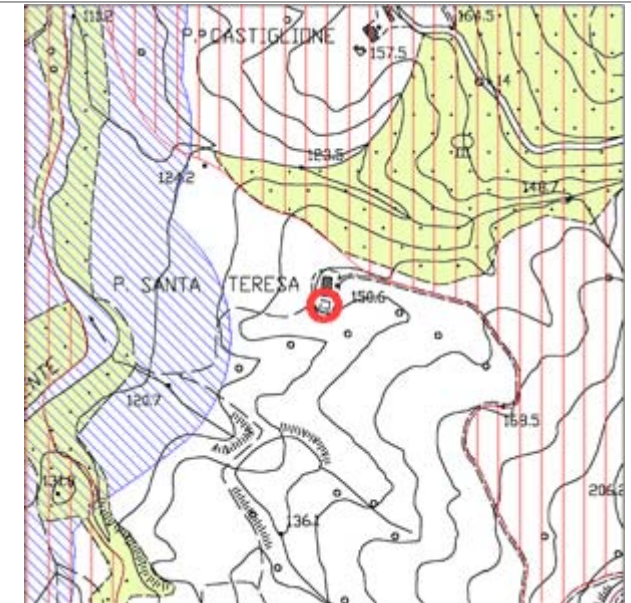
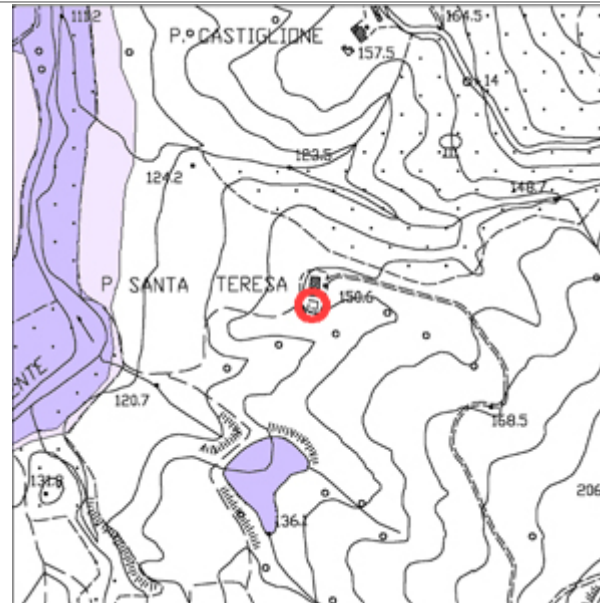
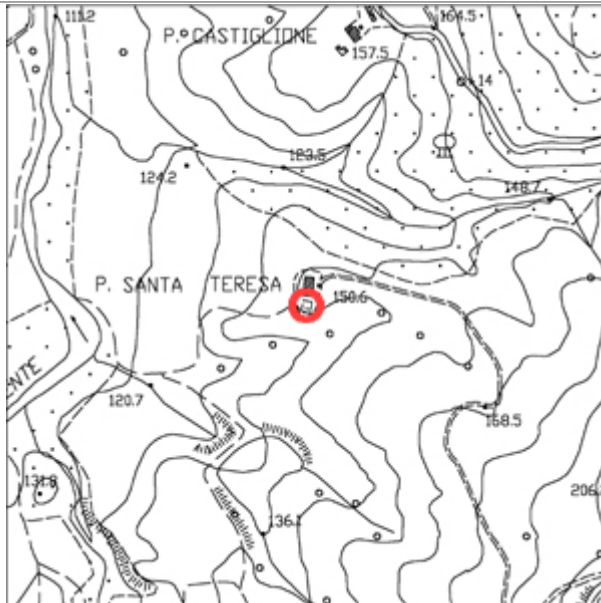

**DOCUMENTAZIONE FOTOGRAFICA (Scheda N° 113A)**



**Comune di Monteverdi M.mo**  
**Indagine sul patrimonio edilizio esistente**

**Scheda N°114**

Toponimo: <b>P. SANTA ROSA</b>	Via:	N°	Loc: <b>SANTA ROSA</b>	Identificativo Catastale: F. - P.
Regesto dei Beni Culturali	Aggiornamento: No			Tipo edilizio: Edificio Rurale

EPOCA	STATO EDIFICIO	STATO DI CONSERVAZIONE	STRUTTURE IN ELEVAZIONE	SOLAI	MANTO DI COPERTURA	SUPERFETAZIONI	RESEDE	USO	INTERRATO
<input type="checkbox"/> 1825	<input checked="" type="checkbox"/> Originario	<input checked="" type="checkbox"/> Buono	<input checked="" type="checkbox"/> Intonacate a vista	<input type="checkbox"/> Volta in laterizio	<input checked="" type="checkbox"/> Marsigliesi	<input type="checkbox"/> Si	<input type="checkbox"/> Giardino	<input type="checkbox"/> Residenziale	<input type="checkbox"/> Si
<input checked="" type="checkbox"/> 1940	<input type="checkbox"/> Restaurato	<input type="checkbox"/> Medio	<input type="checkbox"/> Mattoni	<input checked="" type="checkbox"/> Legno e laterizio	<input type="checkbox"/> Portoghesi	<input checked="" type="checkbox"/> No	<input type="checkbox"/> Orto	<input type="checkbox"/> 2° Casa	<input checked="" type="checkbox"/> No
<input type="checkbox"/> CTR	<input type="checkbox"/> Adeguato con servizi	<input type="checkbox"/> Cattivo	<input type="checkbox"/> Conci di pietra	<input type="checkbox"/> Ferro e laterizio	<input type="checkbox"/> Coppi e tegoli	Piani fuori terra: 2	<input type="checkbox"/> Boscato	<input type="checkbox"/> Deposito/Magazzino	
<input type="checkbox"/> 2007	<input type="checkbox"/> Ristrutturato	<input type="checkbox"/> Cantiere	<input type="checkbox"/> Legno	<input type="checkbox"/> Laterizio armato	<input type="checkbox"/> Eternit		<input type="checkbox"/> Abbandonato	<input type="checkbox"/> Turistico	
	<input type="checkbox"/> Diverso		<input type="checkbox"/> Lamiera		<input type="checkbox"/> Lamiera		<input type="checkbox"/> Piscina	<input type="checkbox"/> Abbandonato	
			<input type="checkbox"/> Blocchi di cemento armato		<input type="checkbox"/> Altro		<input checked="" type="checkbox"/> Prato	<input type="checkbox"/> Stalla	
			<input type="checkbox"/> Mista		<input type="checkbox"/> Non ha copertura		<input type="checkbox"/> Tennis	<input type="checkbox"/> Chiesa	
							<input type="checkbox"/> Garage		

NOTE: USO, CASA DI CACCIA

CTR (Scala 1:10.000 / Scala 1:2.000)

PERICOLOSITA' IDRAULICA ELEVATA (PIE)  
 PERICOLOSITA' IDRAULICA MOLTO ELEVATA(PIME)

VINCOLI:  IDROGEOLOGICO  
 PAESAGGISTICO e  FLUVIALE

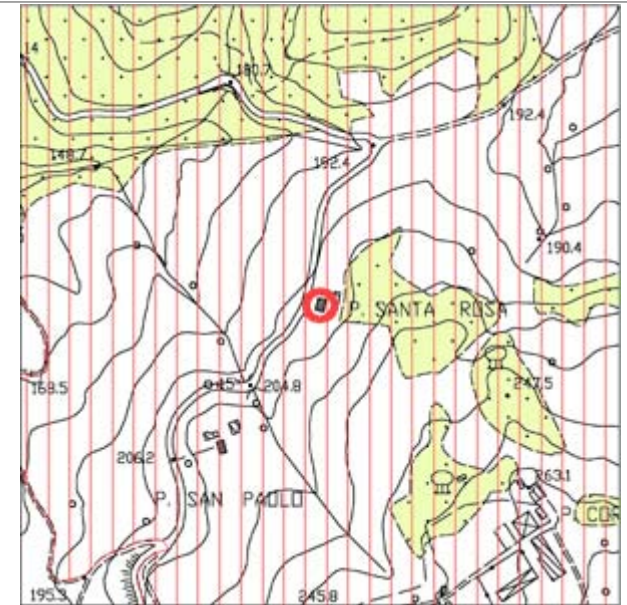
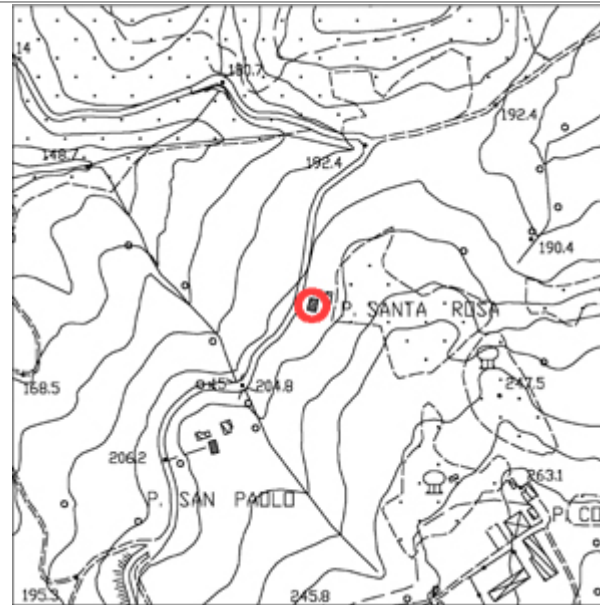
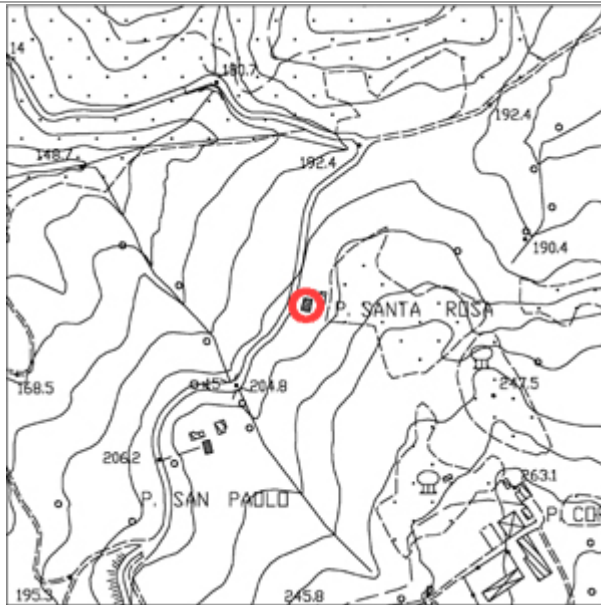

**DOCUMENTAZIONE FOTOGRAFICA (Scheda N°114)**



**Comune di Monteverdi M.mo**  
**Indagine sul patrimonio edilizio esistente**

**Scheda N°114A**

Toponimo: <b>P. SANTA ROSA</b>	Via:	N°	Loc: <b>SANTA ROSA</b>	Identificativo Catastale: F. - P.
Regesto dei Beni Culturali	Aggiornamento: No			Tipo edilizio: Annesso

EPOCA	STATO EDIFICIO	STATO DI CONSERVAZIONE	STRUTTURE IN ELEVAZIONE	SOLAI	MANTO DI COPERTURA	SUPERFETAZIONI	RESEDE	USO	INTERRATO
<input type="checkbox"/> 1825	<input checked="" type="checkbox"/> Originario	<input type="checkbox"/> Buono	<input checked="" type="checkbox"/> Intonacate a vista	<input type="checkbox"/> Volta in laterizio	<input checked="" type="checkbox"/> Marsigliesi	<input type="checkbox"/> Si	<input type="checkbox"/> Giardino	<input type="checkbox"/> Residenziale	<input type="checkbox"/> Si
<input checked="" type="checkbox"/> 1940	<input type="checkbox"/> Restaurato	<input checked="" type="checkbox"/> Medio	<input type="checkbox"/> Mattoni	<input type="checkbox"/> Legno e laterizio	<input type="checkbox"/> Portoghesi	<input checked="" type="checkbox"/> No	<input type="checkbox"/> Orto	<input type="checkbox"/> 2° Casa	<input checked="" type="checkbox"/> No
<input type="checkbox"/> CTR	<input type="checkbox"/> Adeguato con servizi	<input type="checkbox"/> Cattivo	<input type="checkbox"/> Conci di pietra	<input type="checkbox"/> Ferro e laterizio	<input type="checkbox"/> Coppi e tegoli	Piani fuori terra: 1	<input type="checkbox"/> Boscato	<input checked="" type="checkbox"/> Deposito/Magazzino	
<input type="checkbox"/> 2007	<input type="checkbox"/> Ristrutturato	<input type="checkbox"/> Cantiere	<input type="checkbox"/> Legno	<input type="checkbox"/> Laterizio armato	<input type="checkbox"/> Eternit		<input type="checkbox"/> Abbandonato	<input type="checkbox"/> Turistico	
	<input type="checkbox"/> Diverso		<input type="checkbox"/> Lamiera		<input type="checkbox"/> Lamiera		<input type="checkbox"/> Piscina	<input type="checkbox"/> Abbandonato	
			<input type="checkbox"/> Blocchi di cemento armato		<input type="checkbox"/> Altro		<input checked="" type="checkbox"/> Prato	<input type="checkbox"/> Stalla	
			<input type="checkbox"/> Mista		<input type="checkbox"/> Non ha copertura		<input type="checkbox"/> Tennis	<input type="checkbox"/> Chiesa	
							<input type="checkbox"/> Garage		

NOTE:

CTR (Scala 1:10.000 / Scala 1:2.000)

PERICOLOSITA' IDRAULICA ELEVATA (PIE)  
 PERICOLOSITA' IDRAULICA MOLTO ELEVATA (PIME)

VINCOLI:  IDROGEOLOGICO  
 PAESAGGISTICO e  FLUVIALE

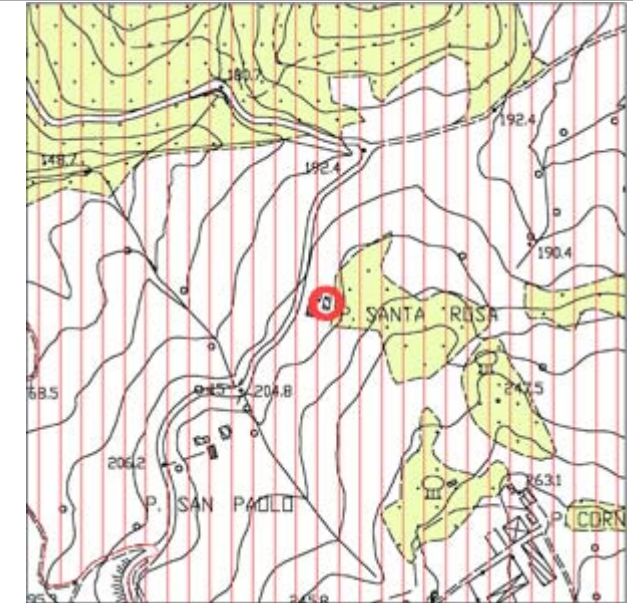
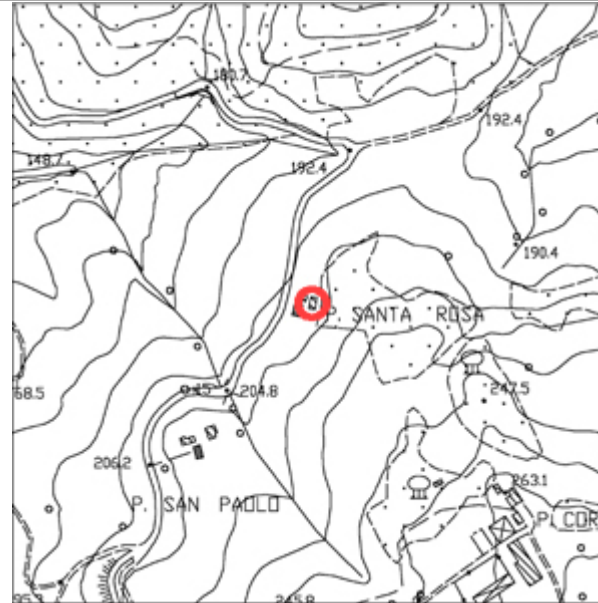
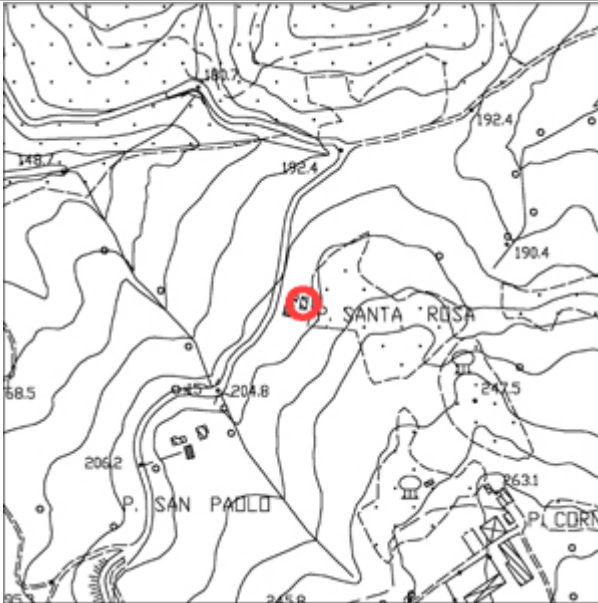

**DOCUMENTAZIONE FOTOGRAFICA (Scheda N° 114A)**



**Comune di Monteverdi M.mo**  
**Indagine sul patrimonio edilizio esistente**

**Scheda N°114B**

Toponimo: <b>P. SANTA ROSA</b>	Via:	N°	Loc: <b>SANTA ROSA</b>	Identificativo Catastale: F. - P.
Regesto dei Beni Culturali	Aggiornamento: No			Tipo edilizio: Annesso

EPOCA	STATO EDIFICIO	STATO DI CONSERVAZIONE	STRUTTURE IN ELEVAZIONE	SOLAI	MANTO DI COPERTURA	SUPERFETAZIONI	RESEDE	USO	INTERRATO
<input type="checkbox"/> 1825	<input checked="" type="checkbox"/> Originario	<input type="checkbox"/> Buono	<input checked="" type="checkbox"/> Intonacate a vista	<input type="checkbox"/> Volta in laterizio	<input checked="" type="checkbox"/> Marsigliesi	<input type="checkbox"/> Si	<input type="checkbox"/> Giardino	<input type="checkbox"/> Residenziale	<input type="checkbox"/> Si
<input checked="" type="checkbox"/> 1940	<input type="checkbox"/> Restaurato	<input checked="" type="checkbox"/> Medio	<input type="checkbox"/> Mattoni	<input type="checkbox"/> Legno e laterizio	<input type="checkbox"/> Portoghesi	<input checked="" type="checkbox"/> No	<input type="checkbox"/> Orto	<input type="checkbox"/> 2° Casa	<input checked="" type="checkbox"/> No
<input type="checkbox"/> CTR	<input type="checkbox"/> Adeguato con servizi	<input type="checkbox"/> Cattivo	<input type="checkbox"/> Conci di pietra	<input type="checkbox"/> Ferro e laterizio	<input type="checkbox"/> Coppi e tegoli	Piani fuori terra: 1	<input type="checkbox"/> Boscato	<input type="checkbox"/> Deposito/Magazzino	
<input type="checkbox"/> 2007	<input type="checkbox"/> Ristrutturato	<input type="checkbox"/> Cantiere	<input type="checkbox"/> Legno	<input type="checkbox"/> Laterizio armato	<input type="checkbox"/> Eternit		<input type="checkbox"/> Abbandonato	<input type="checkbox"/> Turistico	
	<input type="checkbox"/> Diverso		<input type="checkbox"/> Lamiera		<input type="checkbox"/> Lamiera		<input type="checkbox"/> Piscina	<input checked="" type="checkbox"/> Abbandonato	
			<input type="checkbox"/> Blocchi di cemento armato		<input type="checkbox"/> Altro		<input checked="" type="checkbox"/> Prato	<input type="checkbox"/> Stalla	
			<input type="checkbox"/> Mista		<input type="checkbox"/> Non ha copertura		<input type="checkbox"/> Tennis	<input type="checkbox"/> Chiesa	
							<input type="checkbox"/> Garage		

NOTE:

CTR (Scala 1:10.000 / Scala 1:2.000)

PERICOLOSITA' IDRAULICA ELEVATA (PIE)  
 PERICOLOSITA' IDRAULICA MOLTO ELEVATA (PIME)

VINCOLI:  IDROGEOLOGICO  
 PAESAGGISTICO e  FLUVIALE

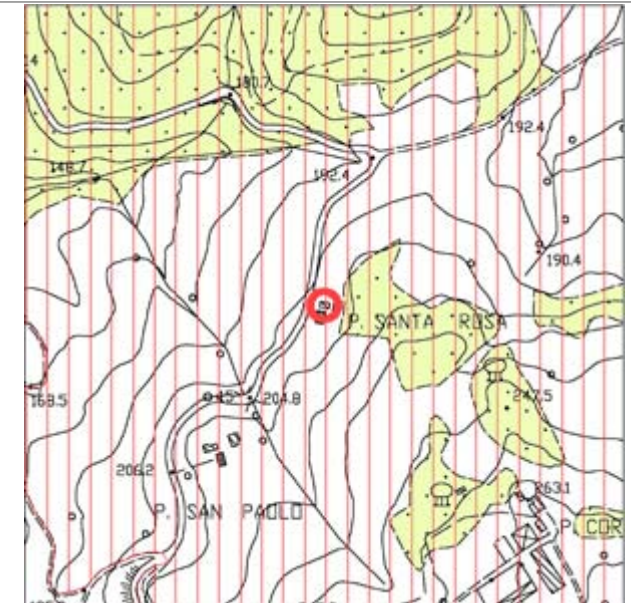
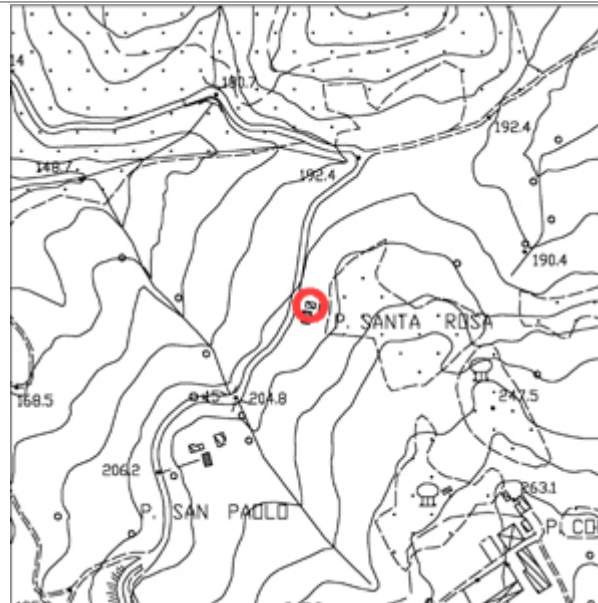
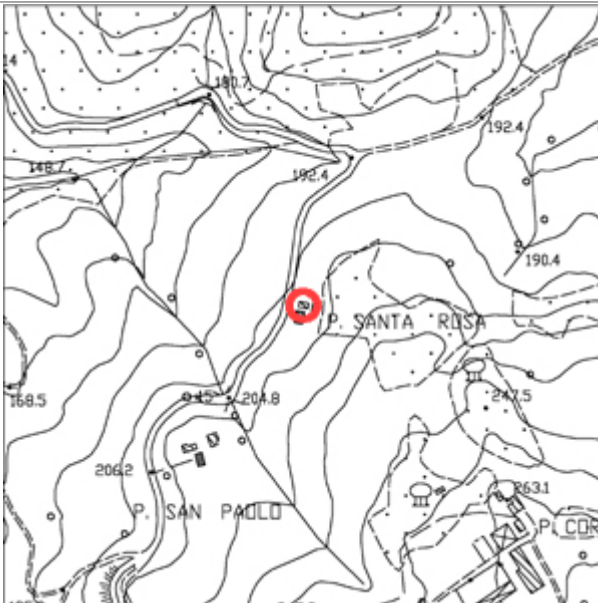



**DOCUMENTAZIONE FOTOGRAFICA (Scheda N° 114B)**



**Comune di Monteverdi M.mo**  
**Indagine sul patrimonio edilizio esistente**

**Scheda N°115**

Toponimo: <b>P. SAN PIETRO</b>	Via:	N°	Loc: <b>SAN PIETRO</b>	Identificativo Catastale: F. - P.
Regesto dei Beni Culturali	Aggiornamento: No			Tipo edilizio: Edificio Rurale

EPOCA	STATO EDIFICIO	STATO DI CONSERVAZIONE	STRUTTURE IN ELEVAZIONE	SOLAI	MANTO DI COPERTURA	SUPERFETAZIONI	RESEDE	USO	INTERRATO
<input type="checkbox"/> 1825	<input checked="" type="checkbox"/> Originario	<input type="checkbox"/> Buono	<input checked="" type="checkbox"/> Intonacate a vista	<input type="checkbox"/> Volta in laterizio	<input checked="" type="checkbox"/> Marsigliesi	<input type="checkbox"/> Si	<input type="checkbox"/> Giardino	<input type="checkbox"/> Residenziale	<input type="checkbox"/> Si
<input checked="" type="checkbox"/> 1940	<input type="checkbox"/> Restaurato	<input type="checkbox"/> Medio	<input type="checkbox"/> Mattoni	<input checked="" type="checkbox"/> Legno e laterizio	<input type="checkbox"/> Portoghesi	<input checked="" type="checkbox"/> No	<input type="checkbox"/> Orto	<input type="checkbox"/> 2° Casa	<input checked="" type="checkbox"/> No
<input type="checkbox"/> CTR	<input type="checkbox"/> Adeguato con servizi	<input checked="" type="checkbox"/> Cattivo	<input type="checkbox"/> Conci di pietra	<input type="checkbox"/> Ferro e laterizio	<input type="checkbox"/> Coppi e tegoli	Piani fuori terra: 2	<input type="checkbox"/> Boscato	<input type="checkbox"/> Deposito/Magazzino	
<input type="checkbox"/> 2007	<input type="checkbox"/> Ristrutturato	<input type="checkbox"/> Cantiere	<input type="checkbox"/> Legno	<input type="checkbox"/> Laterizio armato	<input type="checkbox"/> Eternit		<input checked="" type="checkbox"/> Abbandonato	<input type="checkbox"/> Turistico	
	<input type="checkbox"/> Diverso		<input type="checkbox"/> Lamiera	<input type="checkbox"/> Lamiera	<input type="checkbox"/> Altro		<input type="checkbox"/> Piscina	<input checked="" type="checkbox"/> Abbandonato	
			<input type="checkbox"/> Blocchi di cemento armato		<input type="checkbox"/> Non ha copertura		<input type="checkbox"/> Prato	<input type="checkbox"/> Stalla	
			<input type="checkbox"/> Mista				<input type="checkbox"/> Tennis	<input type="checkbox"/> Chiesa	
							<input type="checkbox"/> Garage		

NOTE:

CTR (Scala 1:10.000 / Scala 1:2.000)

PERICOLOSITA' IDRAULICA ELEVATA (PIE)  
 PERICOLOSITA' IDRAULICA MOLTO ELEVATA (PIME)

VINCOLI:  IDROGEOLOGICO  
 PAESAGGISTICO e  FLUVIALE

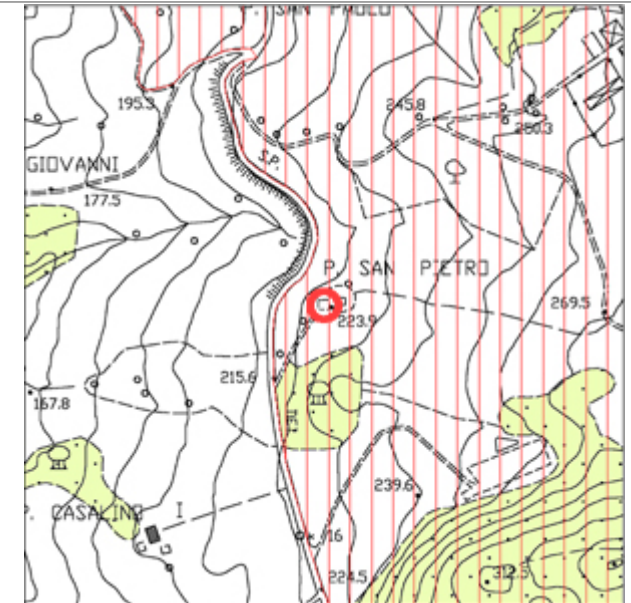
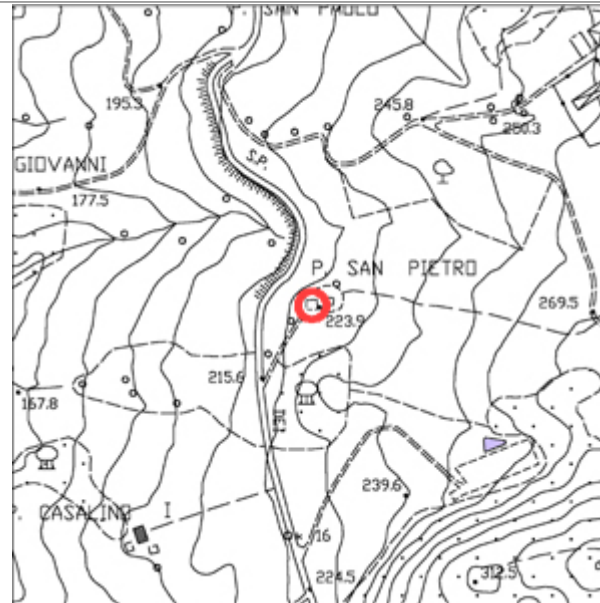
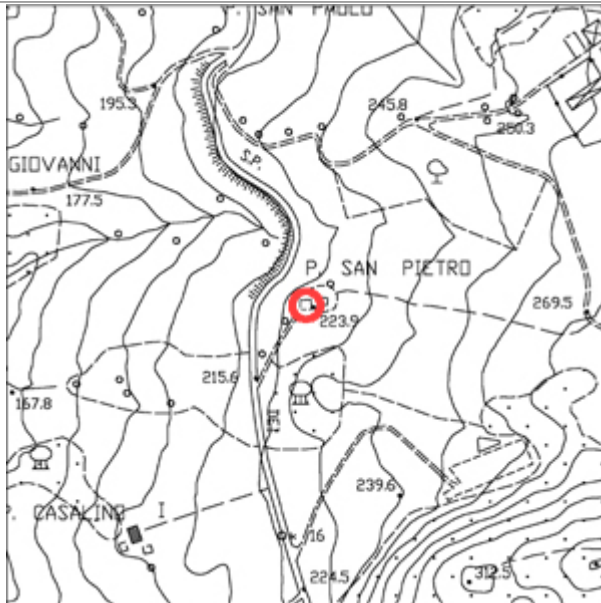

**DOCUMENTAZIONE FOTOGRAFICA (Scheda N°115)**



**Comune di Monteverdi M.mo**  
**Indagine sul patrimonio edilizio esistente**

**Scheda N°115A**

Toponimo: <b>P. SAN PIETRO</b>	Via:	N°	Loc: <b>SAN PIETRO</b>	Identificativo Catastale: F. - P.
Regesto dei Beni Culturali	Aggiornamento: No			Tipo edilizio: Annesso

EPOCA	STATO EDIFICIO	STATO DI CONSERVAZIONE	STRUTTURE IN ELEVAZIONE	SOLAI	MANTO DI COPERTURA	SUPERFETAZIONI	RESEDE	USO	INTERRATO
<input type="checkbox"/> 1825	<input checked="" type="checkbox"/> Originario	<input type="checkbox"/> Buono	<input checked="" type="checkbox"/> Intonacate a vista	<input type="checkbox"/> Volta in laterizio	<input checked="" type="checkbox"/> Marsigliesi	<input type="checkbox"/> Si	<input type="checkbox"/> Giardino	<input type="checkbox"/> Residenziale	<input type="checkbox"/> Si
<input checked="" type="checkbox"/> 1940	<input type="checkbox"/> Restaurato	<input type="checkbox"/> Medio	<input type="checkbox"/> Mattoni	<input type="checkbox"/> Legno e laterizio	<input type="checkbox"/> Portoghesi	<input checked="" type="checkbox"/> No	<input type="checkbox"/> Orto	<input type="checkbox"/> 2° Casa	<input checked="" type="checkbox"/> No
<input type="checkbox"/> CTR	<input type="checkbox"/> Adeguato con servizi	<input checked="" type="checkbox"/> Cattivo	<input type="checkbox"/> Conci di pietra	<input type="checkbox"/> Ferro e laterizio	<input type="checkbox"/> Coppi e tegoli	Piani fuori terra: 1	<input type="checkbox"/> Boscato	<input type="checkbox"/> Deposito/Magazzino	
<input type="checkbox"/> 2007	<input type="checkbox"/> Ristrutturato	<input type="checkbox"/> Cantiere	<input type="checkbox"/> Legno	<input type="checkbox"/> Laterizio armato	<input type="checkbox"/> Eternit		<input checked="" type="checkbox"/> Abbandonato	<input type="checkbox"/> Turistico	
	<input type="checkbox"/> Diverso		<input type="checkbox"/> Lamiera		<input type="checkbox"/> Lamiera		<input type="checkbox"/> Piscina	<input checked="" type="checkbox"/> Abbandonato	
			<input type="checkbox"/> Blocchi di cemento armato		<input type="checkbox"/> Altro		<input type="checkbox"/> Prato	<input type="checkbox"/> Stalla	
			<input type="checkbox"/> Mista		<input type="checkbox"/> Non ha copertura		<input type="checkbox"/> Tennis	<input type="checkbox"/> Chiesa	
							<input type="checkbox"/> Garage		

NOTE:

CTR (Scala 1:10.000 / Scala 1:2.000)

PERICOLOSITA' IDRAULICA ELEVATA (PIE)  
 PERICOLOSITA' IDRAULICA MOLTO ELEVATA (PIME)

VINCOLI:  IDROGEOLOGICO  
 PAESAGGISTICO e  FLUVIALE

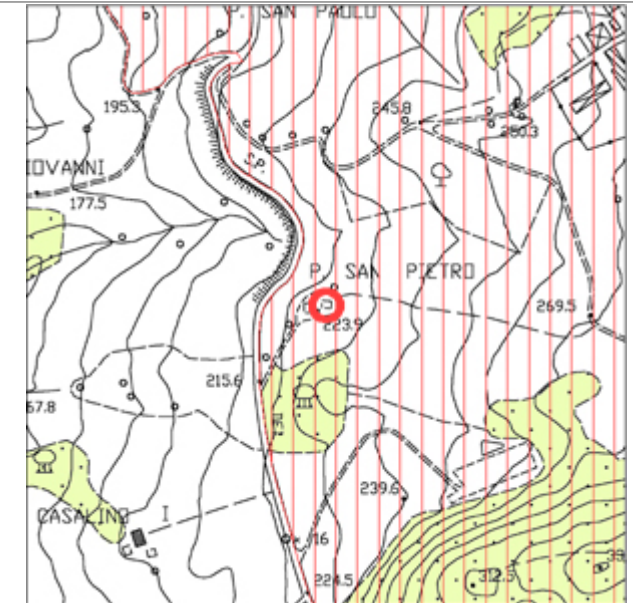
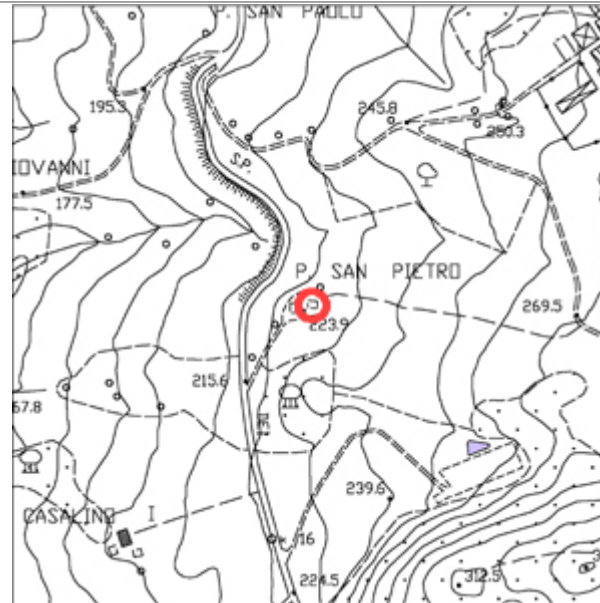
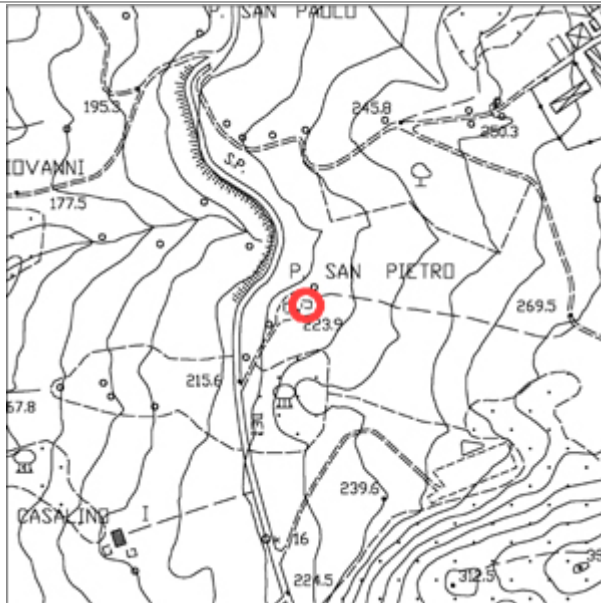

**DOCUMENTAZIONE FOTOGRAFICA (Scheda N° 115A)**



**Comune di Monteverdi M.mo**  
**Indagine sul patrimonio edilizio esistente**

**Scheda N°116**

Toponimo:	Via:	N°	Loc: <b>SAN PIETRO</b>	Identificativo Catastale: F. - P.
Regesto dei Beni Culturali	Aggiornamento: Si			Tipo edilizio:

EPOCA	STATO EDIFICIO	STATO DI CONSERVAZIONE	STRUTTURE IN ELEVAZIONE	SOLAI	MANTO DI COPERTURA	SUPERFETAZIONI	RESEDE	USO	INTERRATO
<input type="checkbox"/> 1825	<input type="checkbox"/> Originario	<input type="checkbox"/> Buono	<input type="checkbox"/> Intonacate a vista	<input type="checkbox"/> Volta in laterizio	<input type="checkbox"/> Marsigliesi	<input type="checkbox"/> Si	<input type="checkbox"/> Giardino	<input type="checkbox"/> Residenziale	<input type="checkbox"/> Si
<input checked="" type="checkbox"/> 1940	<input type="checkbox"/> Restaurato	<input type="checkbox"/> Medio	<input type="checkbox"/> Mattoni	<input type="checkbox"/> Legno e laterizio	<input type="checkbox"/> Portoghesi	<input type="checkbox"/> No	<input type="checkbox"/> Orto	<input type="checkbox"/> 2° Casa	<input type="checkbox"/> No
<input type="checkbox"/> CTR	<input type="checkbox"/> Adeguato con servizi	<input type="checkbox"/> Cattivo	<input type="checkbox"/> Conci di pietra	<input type="checkbox"/> Ferro e laterizio	<input type="checkbox"/> Coppi e tegoli	Piani fuori terra: 0	<input type="checkbox"/> Boscato	<input type="checkbox"/> Deposito/Magazzino	
<input type="checkbox"/> 2007	<input type="checkbox"/> Ristrutturato	<input checked="" type="checkbox"/> Cantiere	<input type="checkbox"/> Legno	<input type="checkbox"/> Laterizio armato	<input type="checkbox"/> Eternit		<input type="checkbox"/> Abbandonato	<input type="checkbox"/> Turistico	
	<input type="checkbox"/> Diverso		<input type="checkbox"/> Lamiera		<input type="checkbox"/> Lamiera		<input type="checkbox"/> Piscina	<input type="checkbox"/> Abbandonato	
			<input type="checkbox"/> Blocchi di cemento armato		<input type="checkbox"/> Altro		<input type="checkbox"/> Prato	<input type="checkbox"/> Stalla	
			<input type="checkbox"/> Mista		<input type="checkbox"/> Non ha copertura		<input type="checkbox"/> Tennis	<input type="checkbox"/> Chiesa	
							<input type="checkbox"/> Garage		

NOTE: CANTIERE, CONCESSIONE EDILIZIA N. 37 DEL 28/12/2005

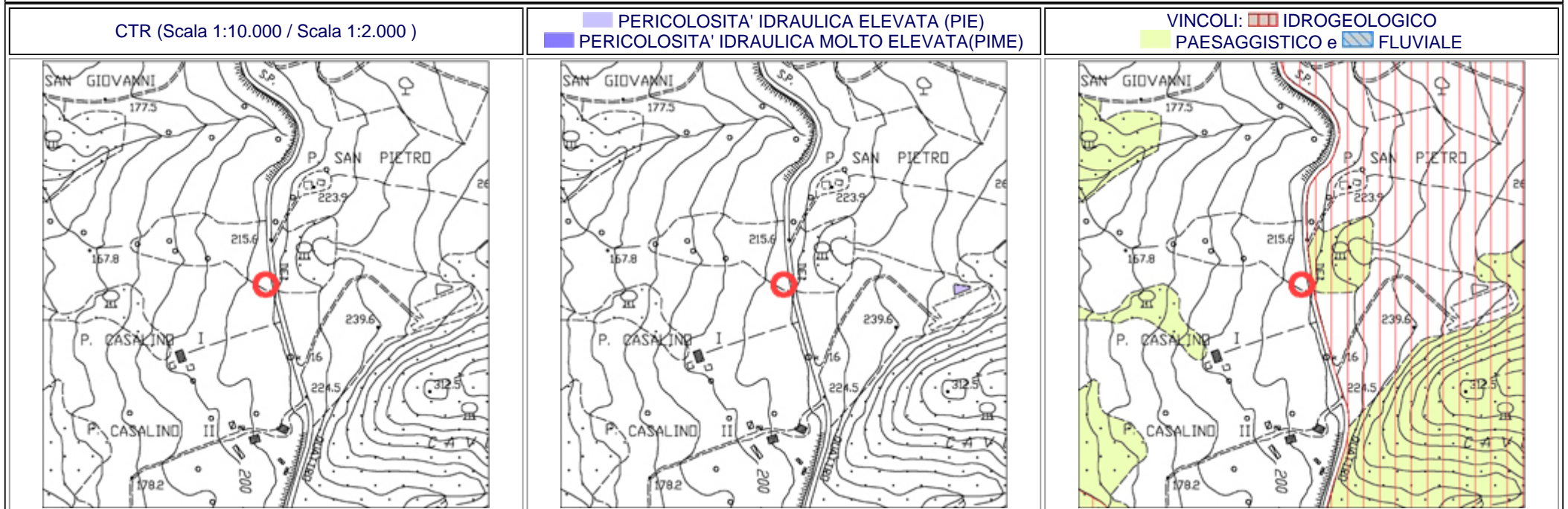

## DOCUMENTAZIONE FOTOGRAFICA (Scheda N° 116)



**Comune di Monteverdi M.mo**  
**Indagine sul patrimonio edilizio esistente**

**Scheda N°117**

Toponimo: <b>P. CASALINO I</b>	Via:	N°	Loc: <b>CASALINO</b>	Identificativo Catastale: F. - P.
Regesto dei Beni Culturali	Aggiornamento: No			Tipo edilizio: Edificio Rurale

EPOCA	STATO EDIFICIO	STATO DI CONSERVAZIONE	STRUTTURE IN ELEVAZIONE	SOLAI	MANTO DI COPERTURA	SUPERFETAZIONI	RESEDE	USO	INTERRATO
<input type="checkbox"/> 1825	<input checked="" type="checkbox"/> Originario	<input type="checkbox"/> Buono	<input checked="" type="checkbox"/> Intonacate a vista	<input type="checkbox"/> Volta in laterizio	<input checked="" type="checkbox"/> Marsigliesi	<input type="checkbox"/> Si	<input type="checkbox"/> Giardino	<input type="checkbox"/> Residenziale	<input type="checkbox"/> Si
<input type="checkbox"/> 1940	<input type="checkbox"/> Restaurato	<input type="checkbox"/> Medio	<input type="checkbox"/> Mattoni	<input type="checkbox"/> Legno e laterizio	<input type="checkbox"/> Portoghesi	<input checked="" type="checkbox"/> No	<input type="checkbox"/> Orto	<input type="checkbox"/> 2° Casa	<input checked="" type="checkbox"/> No
<input checked="" type="checkbox"/> CTR	<input type="checkbox"/> Adeguato con servizi	<input checked="" type="checkbox"/> Cattivo	<input type="checkbox"/> Conci di pietra	<input type="checkbox"/> Ferro e laterizio	<input type="checkbox"/> Coppi e tegoli	Piani fuori terra: 2	<input type="checkbox"/> Boscato	<input type="checkbox"/> Deposito/Magazzino	
<input type="checkbox"/> 2007	<input type="checkbox"/> Ristrutturato	<input type="checkbox"/> Cantiere	<input type="checkbox"/> Legno	<input checked="" type="checkbox"/> Laterizio armato	<input type="checkbox"/> Eternit		<input checked="" type="checkbox"/> Abbandonato	<input type="checkbox"/> Turistico	
	<input type="checkbox"/> Diverso		<input type="checkbox"/> Lamiera		<input type="checkbox"/> Lamiera		<input type="checkbox"/> Piscina	<input checked="" type="checkbox"/> Abbandonato	
			<input type="checkbox"/> Blocchi di cemento armato		<input type="checkbox"/> Altro		<input type="checkbox"/> Prato	<input type="checkbox"/> Stalla	
			<input type="checkbox"/> Mista		<input type="checkbox"/> Non ha copertura		<input type="checkbox"/> Tennis	<input type="checkbox"/> Chiesa	
							<input type="checkbox"/> Garage		

NOTE:

CTR (Scala 1:10.000 / Scala 1:2.000)

PERICOLOSITA' IDRAULICA ELEVATA (PIE)  
 PERICOLOSITA' IDRAULICA MOLTO ELEVATA (PIME)

VINCOLI:  IDROGEOLOGICO  
 PAESAGGISTICO e  FLUVIALE

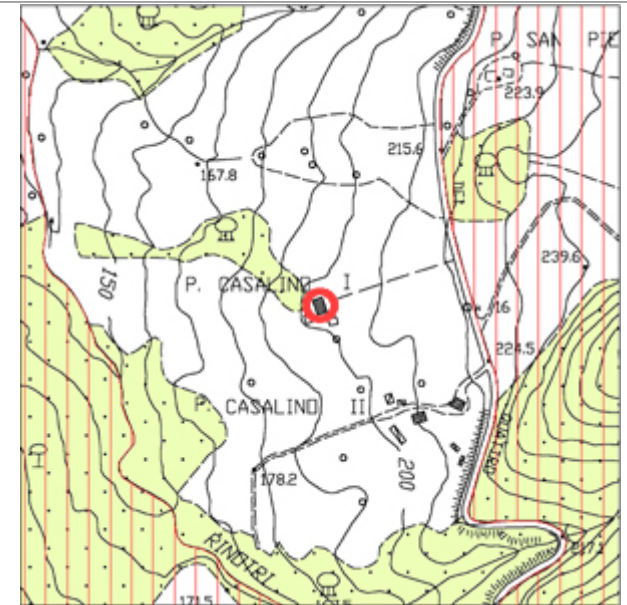
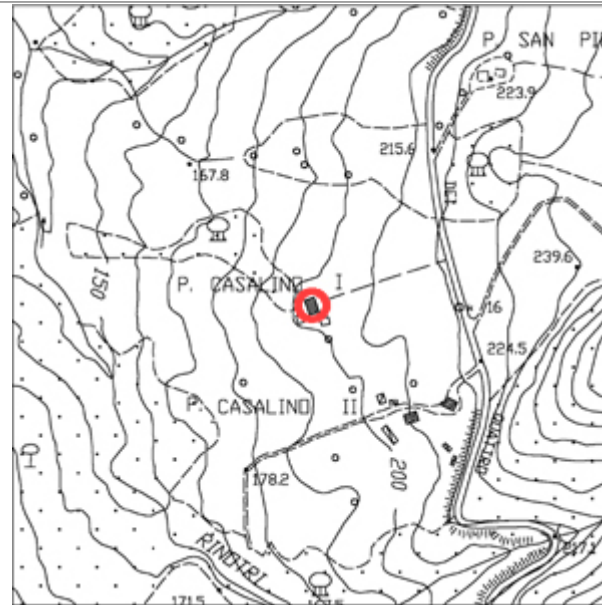
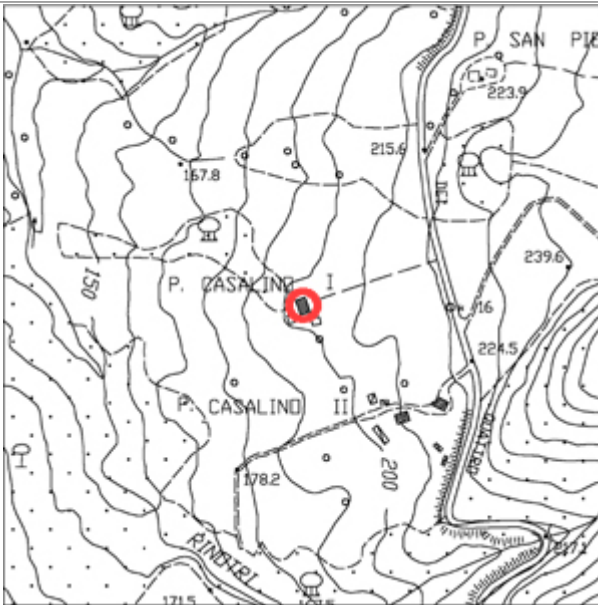



**DOCUMENTAZIONE FOTOGRAFICA (Scheda N°117)**



## Comune di Monteverdi M.mo Indagine sul patrimonio edilizio esistente

### Scheda N°117A

Toponimo: <b>P. CASALINO I</b>	Via:	N°	Loc: <b>CASALINO</b>	Identificativo Catastale: F. - P.					
Regesto dei Beni Culturali	Aggiornamento: No			Tipo edilizio: Annesso					
EPOCA	STATO EDIFICIO	STATO DI CONSERVAZIONE	STRUTTURE IN ELEVAZIONE	SOLAI	MANTO DI COPERTURA	SUPERFETAZIONI	RESEDE	USO	INTERRATO
<input type="checkbox"/> 1825 <input type="checkbox"/> 1940 <input checked="" type="checkbox"/> CTR <input type="checkbox"/> 2007	<input checked="" type="checkbox"/> Originario <input type="checkbox"/> Restaurato <input type="checkbox"/> Adeguato con servizi <input type="checkbox"/> Ristrutturato <input type="checkbox"/> Diverso	<input type="checkbox"/> Buono <input type="checkbox"/> Medio <input checked="" type="checkbox"/> Cattivo <input type="checkbox"/> Cantiere	<input checked="" type="checkbox"/> Intonacate a vista <input type="checkbox"/> Mattoni <input type="checkbox"/> Conci di pietra <input type="checkbox"/> Legno <input type="checkbox"/> Lamiera <input type="checkbox"/> Blocchi di cemento armato <input type="checkbox"/> Mista	<input type="checkbox"/> Volta in laterizio <input type="checkbox"/> Legno e laterizio <input type="checkbox"/> Ferro e laterizio <input type="checkbox"/> Laterizio armato	<input checked="" type="checkbox"/> Marsigliesi <input type="checkbox"/> Portoghesi <input type="checkbox"/> Coppi e tegoli <input type="checkbox"/> Eternit <input type="checkbox"/> Lamiera <input type="checkbox"/> Altro <input type="checkbox"/> Non ha copertura	<input type="checkbox"/> Si <input checked="" type="checkbox"/> No  Piani fuori terra: 1	<input type="checkbox"/> Giardino <input type="checkbox"/> Orto <input type="checkbox"/> Boscato <input checked="" type="checkbox"/> Abbandonato <input type="checkbox"/> Piscina <input type="checkbox"/> Prato <input type="checkbox"/> Tennis <input type="checkbox"/> Garage	<input type="checkbox"/> Residenziale <input type="checkbox"/> 2° Casa <input type="checkbox"/> Deposito/Magazzino <input type="checkbox"/> Turistico <input checked="" type="checkbox"/> Abbandonato <input type="checkbox"/> Stalla <input type="checkbox"/> Chiesa	<input type="checkbox"/> Si <input checked="" type="checkbox"/> No

NOTE:

CTR (Scala 1:10.000 / Scala 1:2.000)

PERICOLOSITA' IDRAULICA ELEVATA (PIE)  
 PERICOLOSITA' IDRAULICA MOLTO ELEVATA (PIME)

VINCOLI:  IDROGEOLOGICO  
 PAESAGGISTICO e  FLUVIALE

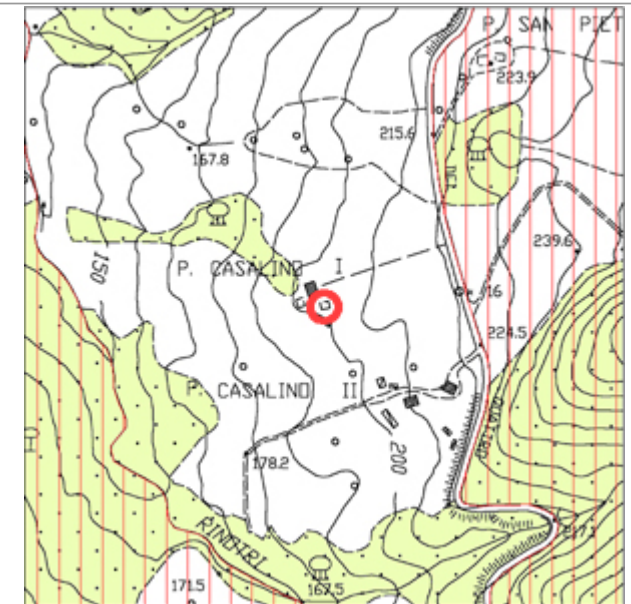
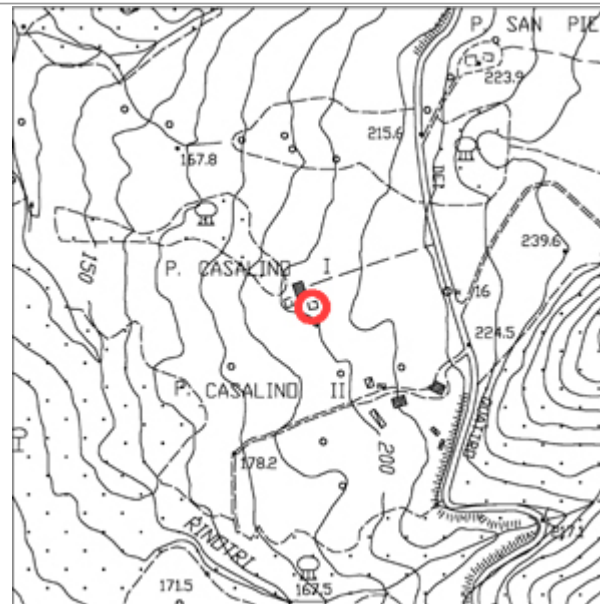
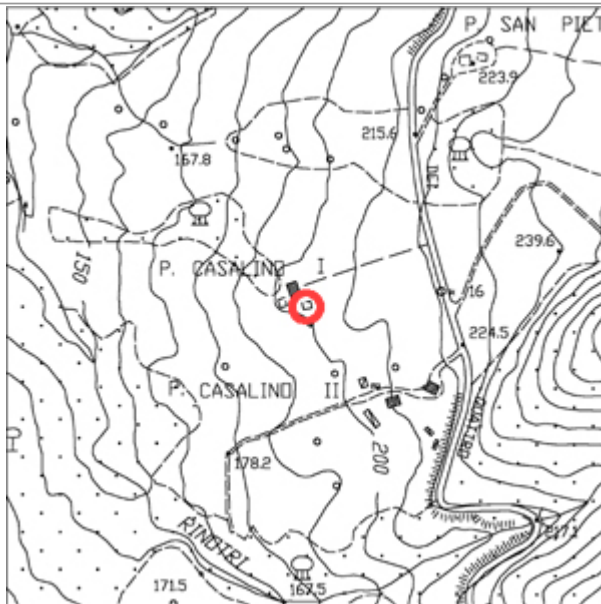

**DOCUMENTAZIONE FOTOGRAFICA (Scheda N°117A)**



**Comune di Monteverdi M.mo**  
**Indagine sul patrimonio edilizio esistente**

**Scheda N°117B**

Toponimo: <b>P. CASALINO I</b>	Via:	N°	Loc: <b>CASALINO</b>	Identificativo Catastale: F. - P.
Regesto dei Beni Culturali	Aggiornamento: No			Tipo edilizio: Annesso

EPOCA	STATO EDIFICIO	STATO DI CONSERVAZIONE	STRUTTURE IN ELEVAZIONE	SOLAI	MANTO DI COPERTURA	SUPERFETAZIONI	RESEDE	USO	INTERRATO
<input type="checkbox"/> 1825	<input checked="" type="checkbox"/> Originario	<input type="checkbox"/> Buono	<input type="checkbox"/> Intonacate a vista	<input type="checkbox"/> Volta in laterizio	<input type="checkbox"/> Marsigliesi	<input type="checkbox"/> Si	<input type="checkbox"/> Giardino	<input type="checkbox"/> Residenziale	<input type="checkbox"/> Si
<input type="checkbox"/> 1940	<input type="checkbox"/> Restaurato	<input type="checkbox"/> Medio	<input type="checkbox"/> Mattoni	<input type="checkbox"/> Legno e laterizio	<input type="checkbox"/> Portoghesi	<input checked="" type="checkbox"/> No	<input type="checkbox"/> Orto	<input type="checkbox"/> 2° Casa	<input checked="" type="checkbox"/> No
<input checked="" type="checkbox"/> CTR	<input type="checkbox"/> Adeguato con servizi	<input checked="" type="checkbox"/> Cattivo	<input type="checkbox"/> Conci di pietra	<input type="checkbox"/> Ferro e laterizio	<input checked="" type="checkbox"/> Coppi e tegoli	Piani fuori terra: 1	<input type="checkbox"/> Boscato	<input type="checkbox"/> Deposito/Magazzino	
<input type="checkbox"/> 2007	<input type="checkbox"/> Ristrutturato	<input type="checkbox"/> Cantiere	<input type="checkbox"/> Legno	<input type="checkbox"/> Laterizio armato	<input type="checkbox"/> Eternit		<input checked="" type="checkbox"/> Abbandonato	<input type="checkbox"/> Turistico	
	<input type="checkbox"/> Diverso		<input type="checkbox"/> Lamiera		<input type="checkbox"/> Lamiera		<input type="checkbox"/> Piscina	<input checked="" type="checkbox"/> Abbandonato	
			<input type="checkbox"/> Blocchi di cemento armato		<input type="checkbox"/> Altro		<input type="checkbox"/> Prato	<input type="checkbox"/> Stalla	
			<input checked="" type="checkbox"/> Mista		<input type="checkbox"/> Non ha copertura		<input type="checkbox"/> Tennis	<input type="checkbox"/> Chiesa	
							<input type="checkbox"/> Garage		

NOTE:

CTR (Scala 1:10.000 / Scala 1:2.000)

PERICOLOSITA' IDRAULICA ELEVATA (PIE)  
 PERICOLOSITA' IDRAULICA MOLTO ELEVATA (PIME)

VINCOLI:  IDROGEOLOGICO  
 PAESAGGISTICO e  FLUVIALE

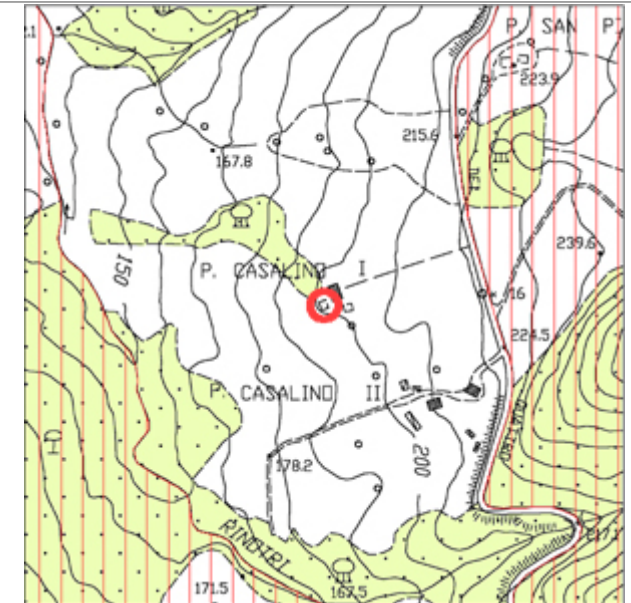
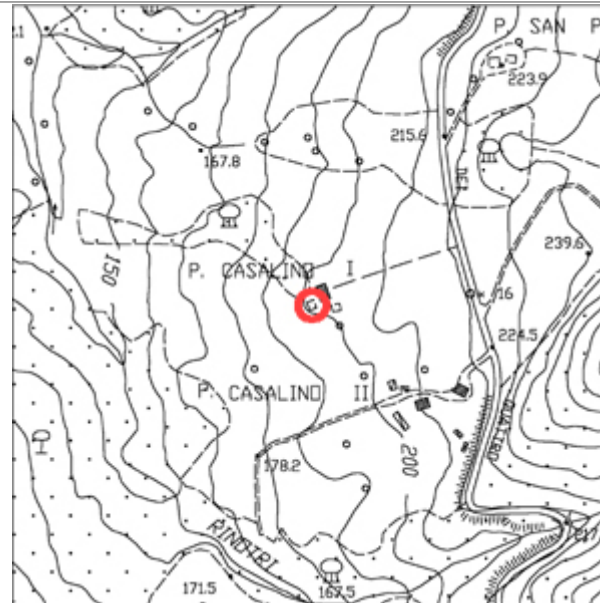
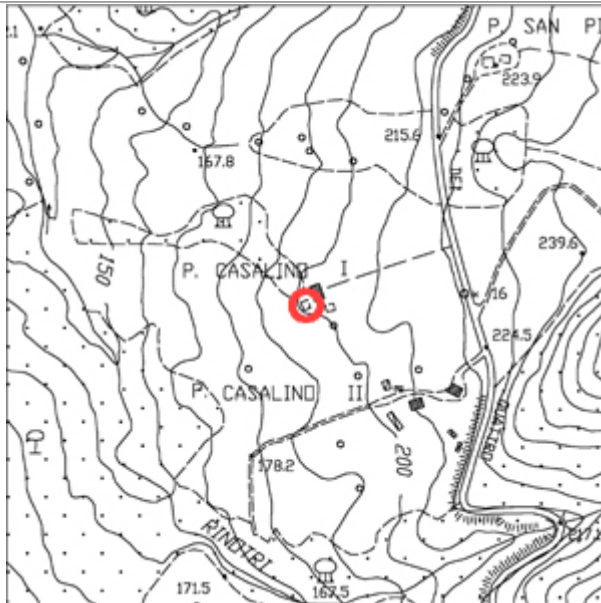

**DOCUMENTAZIONE FOTOGRAFICA (Scheda N°117B)**



**Comune di Monteverdi M.mo**  
**Indagine sul patrimonio edilizio esistente**

**Scheda N°118**

Toponimo: <b>P. LE FORNACELLE</b>	Via:	N°	Loc: <b>LE FORNACELLE</b>	Identificativo Catastale: F. - P.
Regesto dei Beni Culturali	Aggiornamento: No			Tipo edilizio: Edificio Rurale

EPOCA	STATO EDIFICIO	STATO DI CONSERVAZIONE	STRUTTURE IN ELEVAZIONE	SOLAI	MANTO DI COPERTURA	SUPERFETAZIONI	RESEDE	USO	INTERRATO
<input type="checkbox"/> 1825	<input checked="" type="checkbox"/> Originario	<input checked="" type="checkbox"/> Buono	<input type="checkbox"/> Intonacate a vista	<input type="checkbox"/> Volta in laterizio	<input checked="" type="checkbox"/> Marsigliesi	<input type="checkbox"/> Si	<input type="checkbox"/> Giardino	<input type="checkbox"/> Residenziale	<input type="checkbox"/> Si
<input checked="" type="checkbox"/> 1940	<input type="checkbox"/> Restaurato	<input type="checkbox"/> Medio	<input type="checkbox"/> Mattoni	<input type="checkbox"/> Legno e laterizio	<input type="checkbox"/> Portoghesi	<input checked="" type="checkbox"/> No	<input type="checkbox"/> Orto	<input type="checkbox"/> 2° Casa	<input checked="" type="checkbox"/> No
<input type="checkbox"/> CTR	<input type="checkbox"/> Adeguato con servizi	<input type="checkbox"/> Cattivo	<input type="checkbox"/> Conci di pietra	<input type="checkbox"/> Ferro e laterizio	<input type="checkbox"/> Coppi e tegoli	Piani fuori terra: 2	<input type="checkbox"/> Boscato	<input type="checkbox"/> Deposito/Magazzino	
<input type="checkbox"/> 2007	<input type="checkbox"/> Ristrutturato	<input type="checkbox"/> Cantiere	<input type="checkbox"/> Legno	<input type="checkbox"/> Laterizio armato	<input type="checkbox"/> Eternit		<input checked="" type="checkbox"/> Abbandonato	<input type="checkbox"/> Turistico	
	<input type="checkbox"/> Diverso		<input type="checkbox"/> Lamiera		<input type="checkbox"/> Lamiera		<input type="checkbox"/> Piscina	<input checked="" type="checkbox"/> Abbandonato	
			<input type="checkbox"/> Blocchi di cemento armato		<input type="checkbox"/> Altro		<input type="checkbox"/> Prato	<input type="checkbox"/> Stalla	
			<input checked="" type="checkbox"/> Mista		<input type="checkbox"/> Non ha copertura		<input type="checkbox"/> Tennis	<input type="checkbox"/> Chiesa	
							<input type="checkbox"/> Garage		

NOTE:

CTR (Scala 1:10.000 / Scala 1:2.000)

PERICOLOSITA' IDRAULICA ELEVATA (PIE)  
 PERICOLOSITA' IDRAULICA MOLTO ELEVATA (PIME)

VINCOLI:  IDROGEOLOGICO  
 PAESAGGISTICO e  FLUVIALE

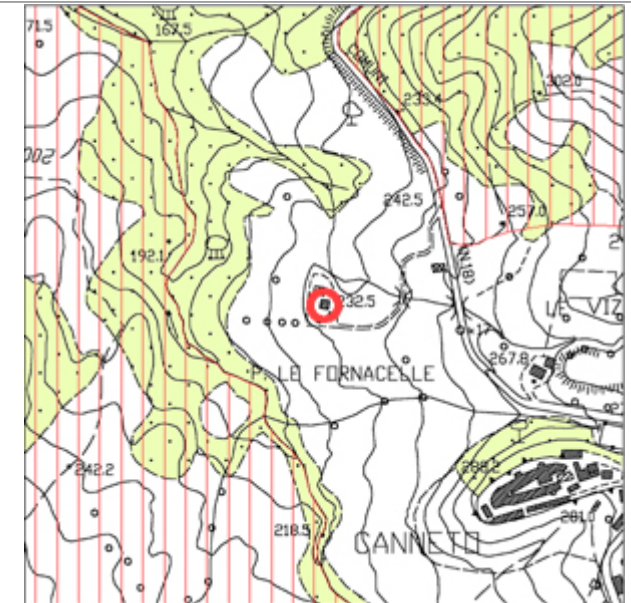
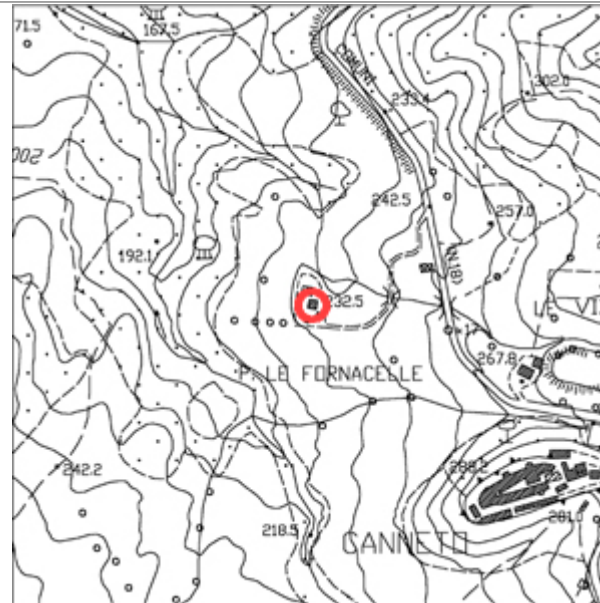
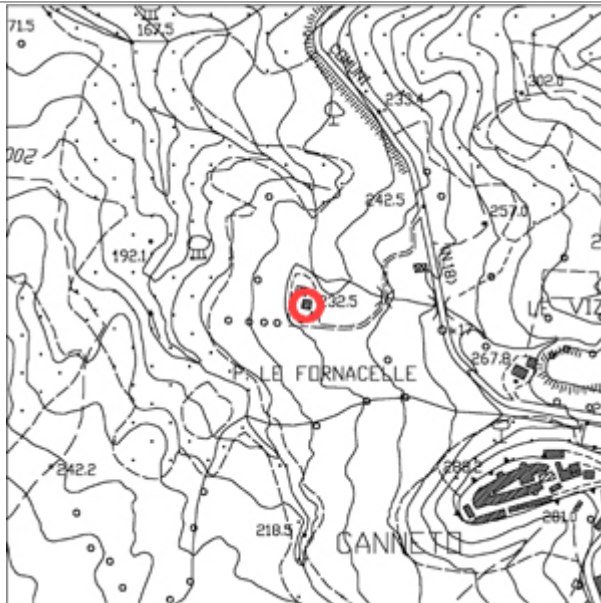

**DOCUMENTAZIONE FOTOGRAFICA (Scheda N°118)**



**Comune di Monteverdi M.mo**  
**Indagine sul patrimonio edilizio esistente**

**Scheda N°118A**

Toponimo: <b>P. LE FORNACELLE</b>	Via:	N°	Loc: <b>LE FORNACELLE</b>	Identificativo Catastale: F. - P.
Regesto dei Beni Culturali	Aggiornamento: No			Tipo edilizio: Annesso

EPOCA	STATO EDIFICIO	STATO DI CONSERVAZIONE	STRUTTURE IN ELEVAZIONE	SOLAI	MANTO DI COPERTURA	SUPERFETAZIONI	RESEDE	USO	INTERRATO
<input type="checkbox"/> 1825	<input checked="" type="checkbox"/> Originario	<input type="checkbox"/> Buono	<input checked="" type="checkbox"/> Intonacate a vista	<input type="checkbox"/> Volta in laterizio	<input checked="" type="checkbox"/> Marsigliesi	<input type="checkbox"/> Si	<input type="checkbox"/> Giardino	<input type="checkbox"/> Residenziale	<input type="checkbox"/> Si
<input checked="" type="checkbox"/> 1940	<input type="checkbox"/> Restaurato	<input type="checkbox"/> Medio	<input type="checkbox"/> Mattoni	<input type="checkbox"/> Legno e laterizio	<input type="checkbox"/> Portoghesi	<input checked="" type="checkbox"/> No	<input type="checkbox"/> Orto	<input type="checkbox"/> 2° Casa	<input checked="" type="checkbox"/> No
<input type="checkbox"/> CTR	<input type="checkbox"/> Adeguato con servizi	<input checked="" type="checkbox"/> Cattivo	<input type="checkbox"/> Conci di pietra	<input type="checkbox"/> Ferro e laterizio	<input type="checkbox"/> Coppi e tegoli	Piani fuori terra: 1	<input type="checkbox"/> Boscato	<input type="checkbox"/> Deposito/Magazzino	
<input type="checkbox"/> 2007	<input type="checkbox"/> Ristrutturato	<input type="checkbox"/> Cantiere	<input type="checkbox"/> Legno	<input type="checkbox"/> Laterizio armato	<input type="checkbox"/> Eternit		<input checked="" type="checkbox"/> Abbandonato	<input type="checkbox"/> Turistico	
	<input type="checkbox"/> Diverso		<input type="checkbox"/> Lamiera		<input type="checkbox"/> Lamiera		<input type="checkbox"/> Piscina	<input checked="" type="checkbox"/> Abbandonato	
			<input type="checkbox"/> Blocchi di cemento armato		<input type="checkbox"/> Altro		<input type="checkbox"/> Prato	<input type="checkbox"/> Stalla	
			<input type="checkbox"/> Mista		<input type="checkbox"/> Non ha copertura		<input type="checkbox"/> Tennis	<input type="checkbox"/> Chiesa	
							<input type="checkbox"/> Garage		

NOTE:

CTR (Scala 1:10.000 / Scala 1:2.000)

PERICOLOSITA' IDRAULICA ELEVATA (PIE)  
 PERICOLOSITA' IDRAULICA MOLTO ELEVATA (PIME)

VINCOLI:  IDROGEOLOGICO  
 PAESAGGISTICO e  FLUVIALE

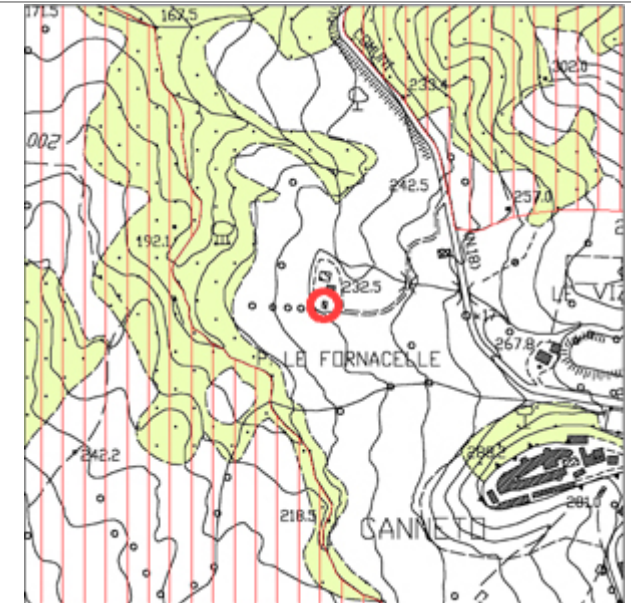
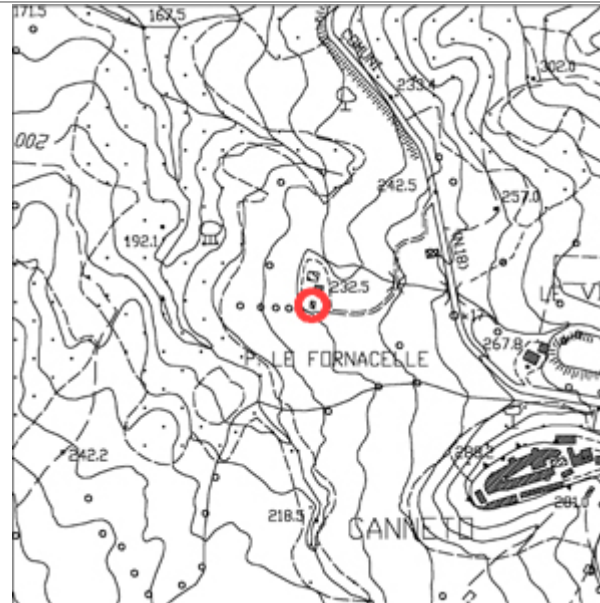
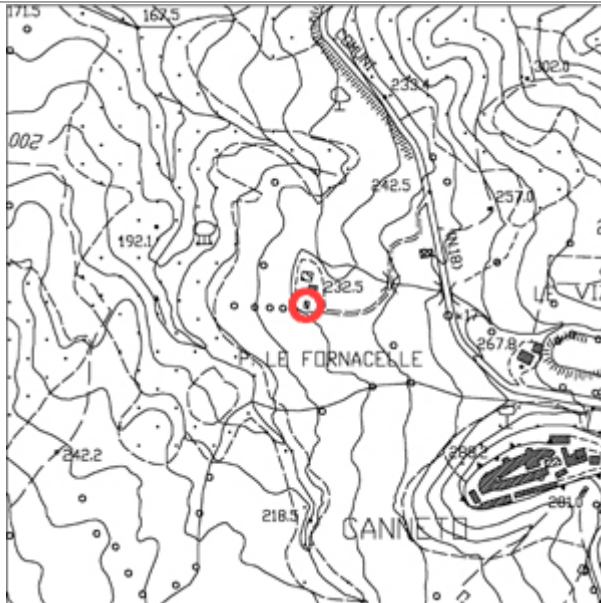



**DOCUMENTAZIONE FOTOGRAFICA (Scheda N°118A)**



**Comune di Monteverdi M.mo**  
**Indagine sul patrimonio edilizio esistente**

**Scheda N°118B**

Toponimo: <b>P. LE FORNACELLE</b>	Via:	N°	Loc: <b>LE FORNACELLE</b>	Identificativo Catastale: F. - P.
Regesto dei Beni Culturali	Aggiornamento: No			Tipo edilizio: Annesso

EPOCA	STATO EDIFICIO	STATO DI CONSERVAZIONE	STRUTTURE IN ELEVAZIONE	SOLAI	MANTO DI COPERTURA	SUPERFETAZIONI	RESEDE	USO	INTERRATO
<input type="checkbox"/> 1825	<input checked="" type="checkbox"/> Originario	<input type="checkbox"/> Buono	<input checked="" type="checkbox"/> Intonacate a vista	<input type="checkbox"/> Volta in laterizio	<input checked="" type="checkbox"/> Marsigliesi	<input type="checkbox"/> Si	<input type="checkbox"/> Giardino	<input type="checkbox"/> Residenziale	<input type="checkbox"/> Si
<input checked="" type="checkbox"/> 1940	<input type="checkbox"/> Restaurato	<input type="checkbox"/> Medio	<input type="checkbox"/> Mattoni	<input type="checkbox"/> Legno e laterizio	<input type="checkbox"/> Portoghesi	<input checked="" type="checkbox"/> No	<input type="checkbox"/> Orto	<input type="checkbox"/> 2° Casa	<input checked="" type="checkbox"/> No
<input type="checkbox"/> CTR	<input type="checkbox"/> Adeguato con servizi	<input checked="" type="checkbox"/> Cattivo	<input type="checkbox"/> Conci di pietra	<input type="checkbox"/> Ferro e laterizio	<input type="checkbox"/> Coppi e tegoli	Piani fuori terra: 1	<input type="checkbox"/> Boscato	<input type="checkbox"/> Deposito/Magazzino	
<input type="checkbox"/> 2007	<input type="checkbox"/> Ristrutturato	<input type="checkbox"/> Cantiere	<input type="checkbox"/> Legno	<input type="checkbox"/> Laterizio armato	<input type="checkbox"/> Eternit		<input checked="" type="checkbox"/> Abbandonato	<input type="checkbox"/> Turistico	
	<input type="checkbox"/> Diverso		<input type="checkbox"/> Lamiera		<input type="checkbox"/> Lamiera		<input type="checkbox"/> Piscina	<input checked="" type="checkbox"/> Abbandonato	
			<input type="checkbox"/> Blocchi di cemento armato		<input type="checkbox"/> Altro		<input type="checkbox"/> Prato	<input type="checkbox"/> Stalla	
			<input type="checkbox"/> Mista		<input type="checkbox"/> Non ha copertura		<input type="checkbox"/> Tennis	<input type="checkbox"/> Chiesa	
							<input type="checkbox"/> Garage		

NOTE:

CTR (Scala 1:10.000 / Scala 1:2.000)

PERICOLOSITA' IDRAULICA ELEVATA (PIE)  
 PERICOLOSITA' IDRAULICA MOLTO ELEVATA (PIME)

VINCOLI:  IDROGEOLOGICO  
 PAESAGGISTICO e  FLUVIALE

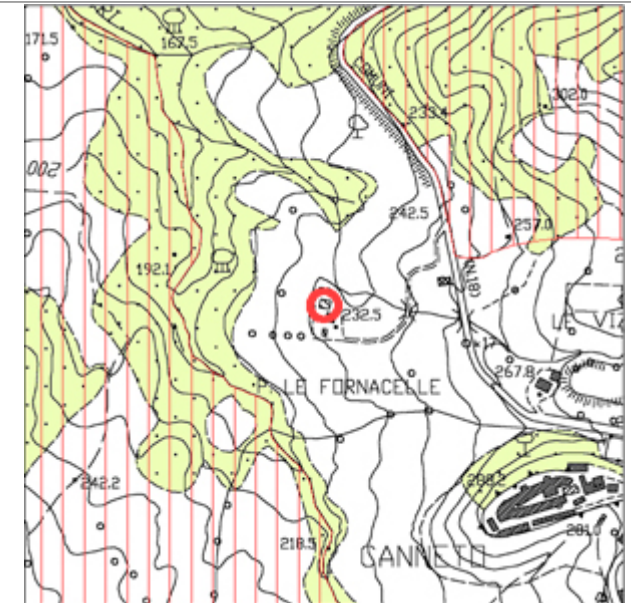
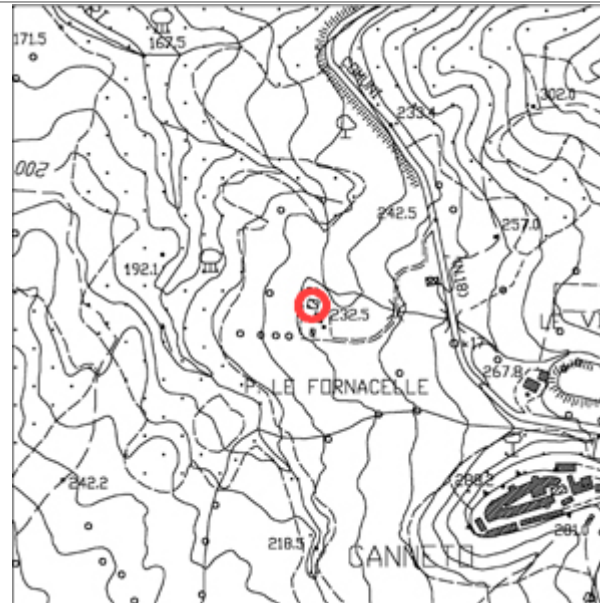
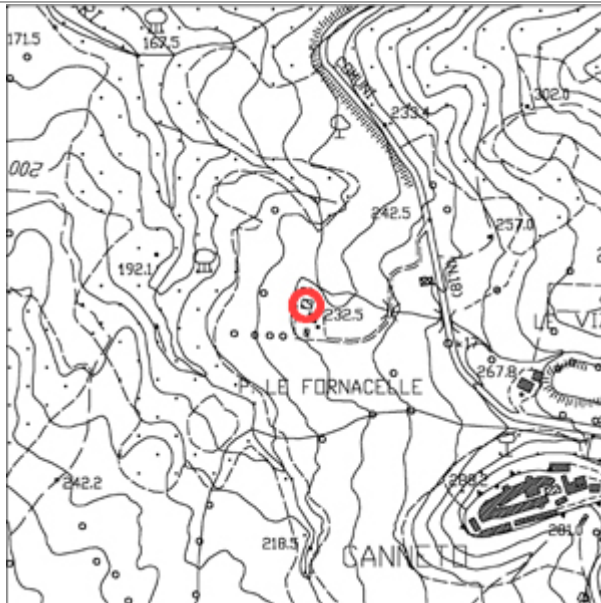

**DOCUMENTAZIONE FOTOGRAFICA (Scheda N° 118B)**



**Comune di Monteverdi M.mo**  
**Indagine sul patrimonio edilizio esistente**

**Scheda N° 119**

Toponimo: <b>P. I TUF I</b>	Via:	N°	Loc: <b>I TUF I</b>	Identificativo Catastale: F. - P.
Regesto dei Beni Culturali	Aggiornamento: No			Tipo edilizio: Edificio Rurale

EPOCA	STATO EDIFICIO	STATO DI CONSERVAZIONE	STRUTTURE IN ELEVAZIONE	SOLAI	MANTO DI COPERTURA	SUPERFETAZIONI	RESEDE	USO	INTERRATO
<input type="checkbox"/> 1825	<input type="checkbox"/> Originario	<input checked="" type="checkbox"/> Buono	<input type="checkbox"/> Intonacate a vista	<input type="checkbox"/> Volta in laterizio	<input type="checkbox"/> Marsigliesi	<input type="checkbox"/> Si	<input checked="" type="checkbox"/> Giardino	<input type="checkbox"/> Residenziale	<input type="checkbox"/> Si
<input checked="" type="checkbox"/> 1940	<input checked="" type="checkbox"/> Restaurato	<input type="checkbox"/> Medio	<input type="checkbox"/> Mattoni	<input type="checkbox"/> Legno e laterizio	<input type="checkbox"/> Portoghesi	<input checked="" type="checkbox"/> No	<input type="checkbox"/> Orto	<input checked="" type="checkbox"/> 2° Casa	<input checked="" type="checkbox"/> No
<input type="checkbox"/> CTR	<input type="checkbox"/> Adeguato con servizi	<input type="checkbox"/> Cattivo	<input checked="" type="checkbox"/> Conci di pietra	<input type="checkbox"/> Ferro e laterizio	<input checked="" type="checkbox"/> Coppi e tegoli	Piani fuori terra: 2	<input type="checkbox"/> Boscato	<input type="checkbox"/> Deposito/Magazzino	
<input type="checkbox"/> 2007	<input type="checkbox"/> Ristrutturato	<input type="checkbox"/> Cantiere	<input type="checkbox"/> Legno	<input type="checkbox"/> Laterizio armato	<input type="checkbox"/> Eternit		<input type="checkbox"/> Abbandonato	<input type="checkbox"/> Turistico	
	<input type="checkbox"/> Diverso		<input type="checkbox"/> Lamiera		<input type="checkbox"/> Lamiera		<input type="checkbox"/> Piscina	<input type="checkbox"/> Abbandonato	
			<input type="checkbox"/> Blocchi di cemento armato		<input type="checkbox"/> Altro		<input type="checkbox"/> Prato	<input type="checkbox"/> Stalla	
			<input type="checkbox"/> Mista		<input type="checkbox"/> Non ha copertura		<input type="checkbox"/> Tennis	<input type="checkbox"/> Chiesa	
							<input type="checkbox"/> Garage		

NOTE:

CTR (Scala 1:10.000 / Scala 1:2.000)

PERICOLOSITA' IDRAULICA ELEVATA (PIE)  
 PERICOLOSITA' IDRAULICA MOLTO ELEVATA (PIME)

VINCOLI:  IDROGEOLOGICO  
 PAESAGGISTICO e  FLUVIALE

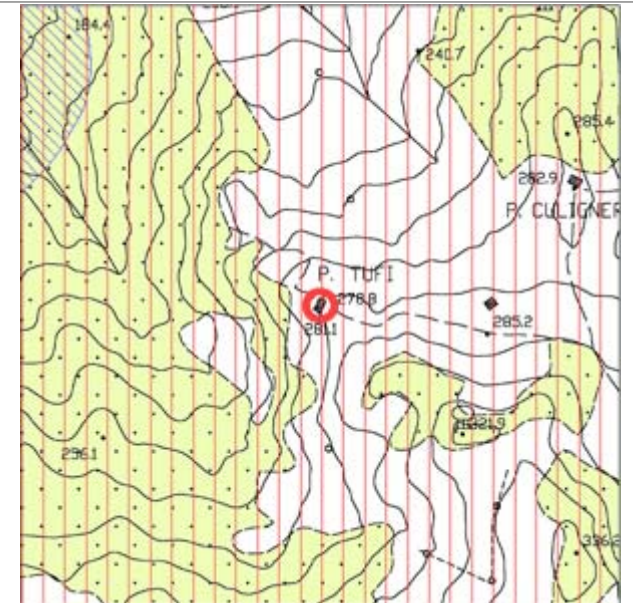
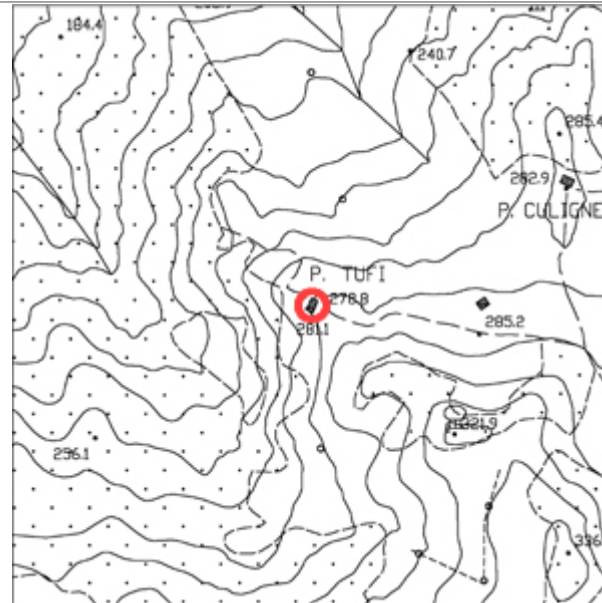
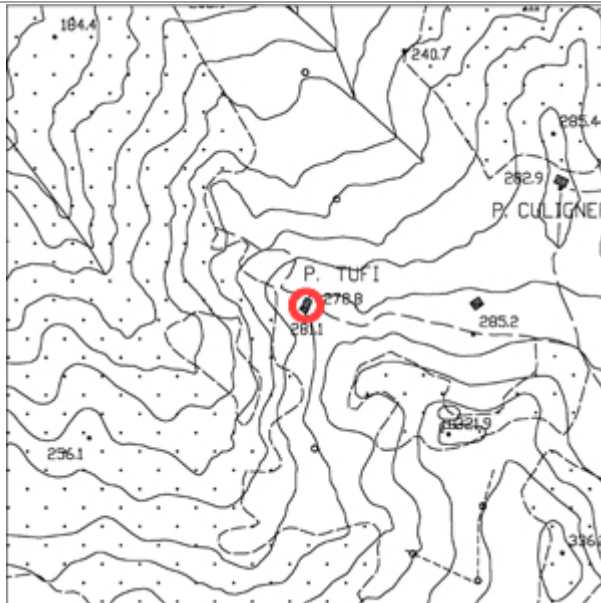

**DOCUMENTAZIONE FOTOGRAFICA (Scheda N° 119)**



**Comune di Monteverdi M.mo**  
**Indagine sul patrimonio edilizio esistente**

**Scheda N°119A**

Toponimo: <b>P. I TUFI</b>	Via:	N°	Loc: <b>I TUFI</b>	Identificativo Catastale: F. - P.
Regesto dei Beni Culturali	Aggiornamento: Si			Tipo edilizio: Annesso

EPOCA	STATO EDIFICIO	STATO DI CONSERVAZIONE	STRUTTURE IN ELEVAZIONE	SOLAI	MANTO DI COPERTURA	SUPERFETAZIONI	RESEDE	USO	INTERRATO
<input type="checkbox"/> 1825	<input checked="" type="checkbox"/> Originario	<input checked="" type="checkbox"/> Buono	<input type="checkbox"/> Intonacate a vista	<input type="checkbox"/> Volta in laterizio	<input type="checkbox"/> Marsigliesi	<input type="checkbox"/> Si	<input checked="" type="checkbox"/> Giardino	<input type="checkbox"/> Residenziale	<input type="checkbox"/> Si
<input type="checkbox"/> 1940	<input type="checkbox"/> Restaurato	<input type="checkbox"/> Medio	<input type="checkbox"/> Mattoni	<input type="checkbox"/> Legno e laterizio	<input type="checkbox"/> Portoghesi	<input checked="" type="checkbox"/> No	<input type="checkbox"/> Orto	<input type="checkbox"/> 2° Casa	<input checked="" type="checkbox"/> No
<input type="checkbox"/> CTR	<input type="checkbox"/> Adeguato con servizi	<input type="checkbox"/> Cattivo	<input checked="" type="checkbox"/> Conci di pietra	<input type="checkbox"/> Ferro e laterizio	<input checked="" type="checkbox"/> Coppi e tegoli	Piani fuori terra: 1	<input type="checkbox"/> Boscato	<input checked="" type="checkbox"/> Deposito/Magazzino	
<input checked="" type="checkbox"/> 2007	<input type="checkbox"/> Ristrutturato	<input type="checkbox"/> Cantiere	<input type="checkbox"/> Legno	<input type="checkbox"/> Laterizio armato	<input type="checkbox"/> Eternit		<input type="checkbox"/> Abbandonato	<input type="checkbox"/> Turistico	
	<input type="checkbox"/> Diverso		<input type="checkbox"/> Lamiera		<input type="checkbox"/> Lamiera		<input type="checkbox"/> Piscina	<input type="checkbox"/> Abbandonato	
			<input type="checkbox"/> Blocchi di cemento armato		<input type="checkbox"/> Altro		<input type="checkbox"/> Prato	<input type="checkbox"/> Stalla	
			<input type="checkbox"/> Mista		<input type="checkbox"/> Non ha copertura		<input type="checkbox"/> Tennis	<input type="checkbox"/> Chiesa	
							<input type="checkbox"/> Garage		

NOTE:

CTR (Scala 1:10.000 / Scala 1:2.000)

PERICOLOSITA' IDRAULICA ELEVATA (PIE)  
 PERICOLOSITA' IDRAULICA MOLTO ELEVATA (PIME)

VINCOLI:  IDROGEOLOGICO  
 PAESAGGISTICO e  FLUVIALE

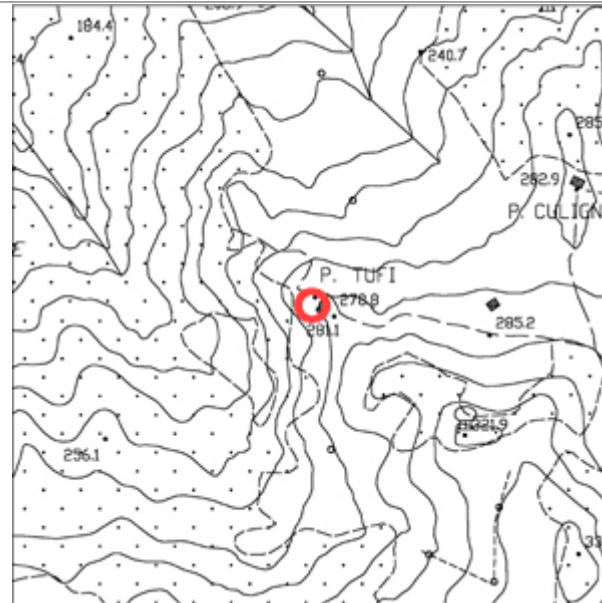
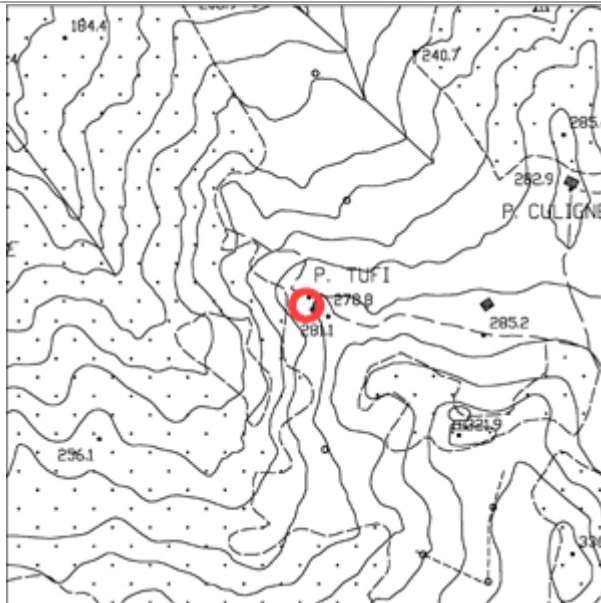

**DOCUMENTAZIONE FOTOGRAFICA (Scheda N° 119A)**



**Comune di Monteverdi M.mo**  
**Indagine sul patrimonio edilizio esistente**

**Scheda N°120**

Toponimo:	Via:	N°	Loc: <b>I TUFI</b>	Identificativo Catastale: F. - P.
Regesto dei Beni Culturali	Aggiornamento: No			Tipo edilizio: Edificio Rurale

EPOCA	STATO EDIFICIO	STATO DI CONSERVAZIONE	STRUTTURE IN ELEVAZIONE	SOLAI	MANTO DI COPERTURA	SUPERFETAZIONI	RESEDE	USO	INTERRATO
<input type="checkbox"/> 1825	<input type="checkbox"/> Originario	<input checked="" type="checkbox"/> Buono	<input checked="" type="checkbox"/> Intonacate a vista	<input type="checkbox"/> Volta in laterizio	<input checked="" type="checkbox"/> Marsigliesi	<input type="checkbox"/> Si	<input checked="" type="checkbox"/> Giardino	<input checked="" type="checkbox"/> Residenziale	<input type="checkbox"/> Si
<input type="checkbox"/> 1940	<input type="checkbox"/> Restaurato	<input type="checkbox"/> Medio	<input type="checkbox"/> Mattoni	<input type="checkbox"/> Legno e laterizio	<input type="checkbox"/> Portoghesi	<input checked="" type="checkbox"/> No	<input type="checkbox"/> Orto	<input type="checkbox"/> 2° Casa	<input checked="" type="checkbox"/> No
<input checked="" type="checkbox"/> CTR	<input checked="" type="checkbox"/> Adeguato con servizi	<input type="checkbox"/> Cattivo	<input type="checkbox"/> Conci di pietra	<input type="checkbox"/> Ferro e laterizio	<input type="checkbox"/> Coppi e tegoli	Piani fuori terra: 2	<input type="checkbox"/> Boscato	<input type="checkbox"/> Deposito/Magazzino	
<input type="checkbox"/> 2007	<input checked="" type="checkbox"/> Ristrutturato	<input type="checkbox"/> Cantiere	<input type="checkbox"/> Legno	<input type="checkbox"/> Laterizio armato	<input type="checkbox"/> Eternit		<input type="checkbox"/> Abbandonato	<input type="checkbox"/> Turistico	
	<input type="checkbox"/> Diverso		<input type="checkbox"/> Lamiera		<input type="checkbox"/> Lamiera		<input type="checkbox"/> Piscina	<input type="checkbox"/> Abbandonato	
			<input type="checkbox"/> Blocchi di cemento armato		<input type="checkbox"/> Altro		<input type="checkbox"/> Prato	<input type="checkbox"/> Stalla	
			<input type="checkbox"/> Mista		<input type="checkbox"/> Non ha copertura		<input type="checkbox"/> Tennis	<input type="checkbox"/> Chiesa	
							<input type="checkbox"/> Garage		

NOTE:

CTR (Scala 1:10.000 / Scala 1:2.000)

PERICOLOSITA' IDRAULICA ELEVATA (PIE)  
 PERICOLOSITA' IDRAULICA MOLTO ELEVATA (PIME)

VINCOLI:  IDROGEOLOGICO  
 PAESAGGISTICO e  FLUVIALE

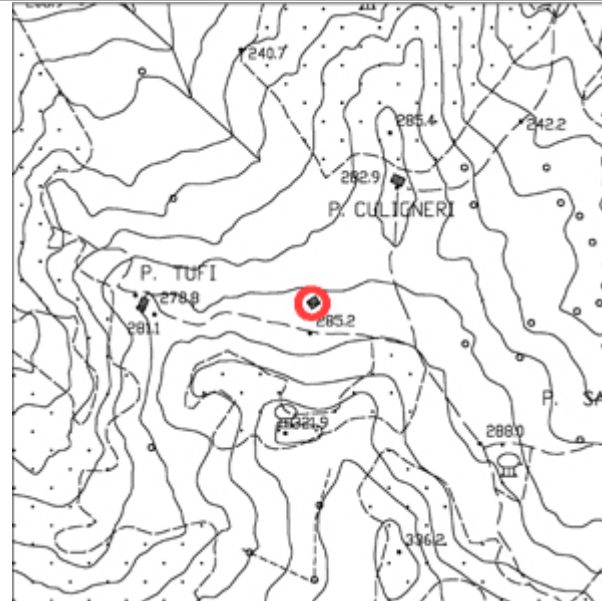
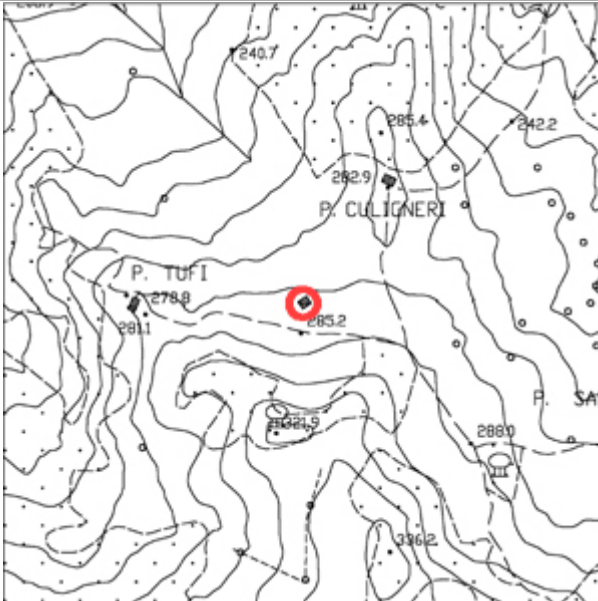



**DOCUMENTAZIONE FOTOGRAFICA (Scheda N° 120)**



**Comune di Monteverdi M.mo**  
**Indagine sul patrimonio edilizio esistente**

**Scheda N°121**

Toponimo: <b>P. CULIGNERI</b>	Via:	N°	Loc: <b>I TUFI</b>	Identificativo Catastale: F. - P.
Regesto dei Beni Culturali	Aggiornamento: No			Tipo edilizio: Edificio Rurale

EPOCA	STATO EDIFICIO	STATO DI CONSERVAZIONE	STRUTTURE IN ELEVAZIONE	SOLAI	MANTO DI COPERTURA	SUPERFETAZIONI	RESEDE	USO	INTERRATO
<input type="checkbox"/> 1825	<input checked="" type="checkbox"/> Originario	<input type="checkbox"/> Buono	<input type="checkbox"/> Intonacate a vista	<input type="checkbox"/> Volta in laterizio	<input type="checkbox"/> Marsigliesi	<input type="checkbox"/> Si	<input type="checkbox"/> Giardino	<input type="checkbox"/> Residenziale	<input type="checkbox"/> Si
<input checked="" type="checkbox"/> 1940	<input type="checkbox"/> Restaurato	<input type="checkbox"/> Medio	<input type="checkbox"/> Mattoni	<input type="checkbox"/> Legno e laterizio	<input type="checkbox"/> Portoghesi	<input checked="" type="checkbox"/> No	<input type="checkbox"/> Orto	<input type="checkbox"/> 2° Casa	<input checked="" type="checkbox"/> No
<input type="checkbox"/> CTR	<input type="checkbox"/> Adeguato con servizi	<input checked="" type="checkbox"/> Cattivo	<input checked="" type="checkbox"/> Conci di pietra	<input type="checkbox"/> Ferro e laterizio	<input type="checkbox"/> Coppi e tegoli	Piani fuori terra: 2	<input type="checkbox"/> Boscato	<input type="checkbox"/> Deposito/Magazzino	
<input type="checkbox"/> 2007	<input type="checkbox"/> Ristrutturato	<input type="checkbox"/> Cantiere	<input type="checkbox"/> Legno	<input type="checkbox"/> Laterizio armato	<input type="checkbox"/> Eternit		<input checked="" type="checkbox"/> Abbandonato	<input type="checkbox"/> Turistico	
	<input type="checkbox"/> Diverso		<input type="checkbox"/> Lamiera		<input type="checkbox"/> Lamiera		<input type="checkbox"/> Piscina	<input checked="" type="checkbox"/> Abbandonato	
			<input type="checkbox"/> Blocchi di cemento armato		<input type="checkbox"/> Altro		<input type="checkbox"/> Prato	<input type="checkbox"/> Stalla	
			<input type="checkbox"/> Mista		<input type="checkbox"/> Non ha copertura		<input type="checkbox"/> Tennis	<input type="checkbox"/> Chiesa	
							<input type="checkbox"/> Garage		

NOTE: COPERTURA, FRANATA

CTR (Scala 1:10.000 / Scala 1:2.000)

PERICOLOSITA' IDRAULICA ELEVATA (PIE)  
 PERICOLOSITA' IDRAULICA MOLTO ELEVATA (PIME)

VINCOLI:  IDROGEOLOGICO  
 PAESAGGISTICO e  FLUVIALE

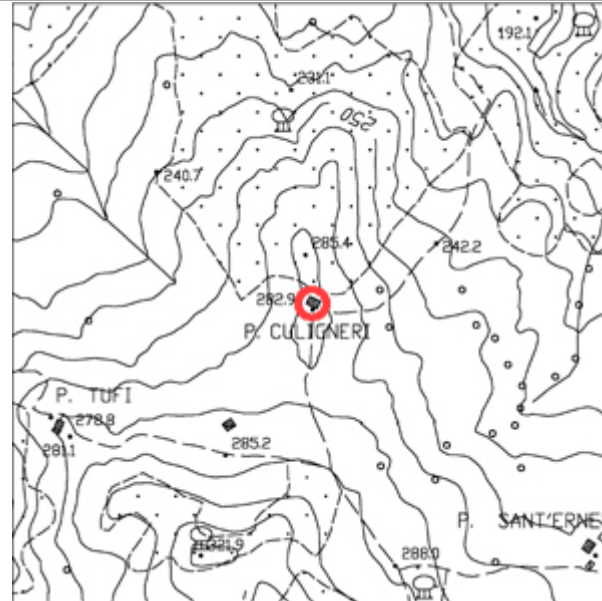
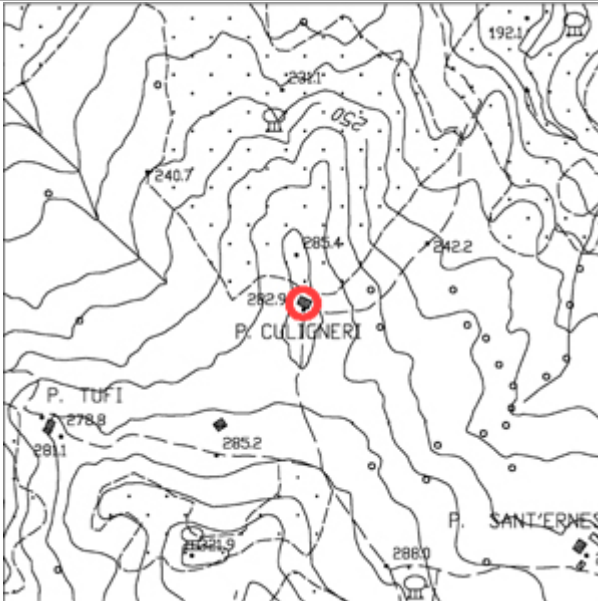

**DOCUMENTAZIONE FOTOGRAFICA (Scheda N°121)**



**Comune di Monteverdi M.mo**  
**Indagine sul patrimonio edilizio esistente**

**Scheda N°122**

Toponimo: <b>P. LA STECCAIA</b>	Via:	N°	Loc: <b>LA STECCAIA</b>	Identificativo Catastale: F. - P.
Regesto dei Beni Culturali	Aggiornamento: No			Tipo edilizio: Edificio Rurale

EPOCA	STATO EDIFICIO	STATO DI CONSERVAZIONE	STRUTTURE IN ELEVAZIONE	SOLAI	MANTO DI COPERTURA	SUPERFETAZIONI	RESEDE	USO	INTERRATO
<input type="checkbox"/> 1825	<input checked="" type="checkbox"/> Originario	<input type="checkbox"/> Buono	<input type="checkbox"/> Intonacate a vista	<input type="checkbox"/> Volta in laterizio	<input type="checkbox"/> Marsigliesi	<input type="checkbox"/> Si	<input type="checkbox"/> Giardino	<input type="checkbox"/> Residenziale	<input type="checkbox"/> Si
<input type="checkbox"/> 1940	<input type="checkbox"/> Restaurato	<input type="checkbox"/> Medio	<input type="checkbox"/> Mattoni	<input type="checkbox"/> Legno e laterizio	<input type="checkbox"/> Portoghesi	<input checked="" type="checkbox"/> No	<input type="checkbox"/> Orto	<input type="checkbox"/> 2° Casa	<input checked="" type="checkbox"/> No
<input type="checkbox"/> CTR	<input type="checkbox"/> Adeguato con servizi	<input checked="" type="checkbox"/> Cattivo	<input checked="" type="checkbox"/> Conci di pietra	<input type="checkbox"/> Ferro e laterizio	<input type="checkbox"/> Coppi e tegoli	Piani fuori terra: 2	<input type="checkbox"/> Boscato	<input type="checkbox"/> Deposito/Magazzino	
<input type="checkbox"/> 2007	<input type="checkbox"/> Ristrutturato	<input type="checkbox"/> Cantiere	<input type="checkbox"/> Legno	<input type="checkbox"/> Laterizio armato	<input type="checkbox"/> Eternit		<input checked="" type="checkbox"/> Abbandonato	<input type="checkbox"/> Turistico	
	<input type="checkbox"/> Diverso		<input type="checkbox"/> Lamiera		<input type="checkbox"/> Lamiera		<input type="checkbox"/> Piscina	<input checked="" type="checkbox"/> Abbandonato	
			<input type="checkbox"/> Blocchi di cemento armato		<input type="checkbox"/> Altro		<input type="checkbox"/> Prato	<input type="checkbox"/> Stalla	
			<input type="checkbox"/> Mista		<input type="checkbox"/> Non ha copertura		<input type="checkbox"/> Tennis	<input type="checkbox"/> Chiesa	
							<input type="checkbox"/> Garage		

NOTE: COPERTURA, FRANATA

CTR (Scala 1:10.000 / Scala 1:2.000)

PERICOLOSITA' IDRAULICA ELEVATA (PIE)  
 PERICOLOSITA' IDRAULICA MOLTO ELEVATA (PIME)

VINCOLI:  IDROGEOLOGICO  
 PAESAGGISTICO e  FLUVIALE

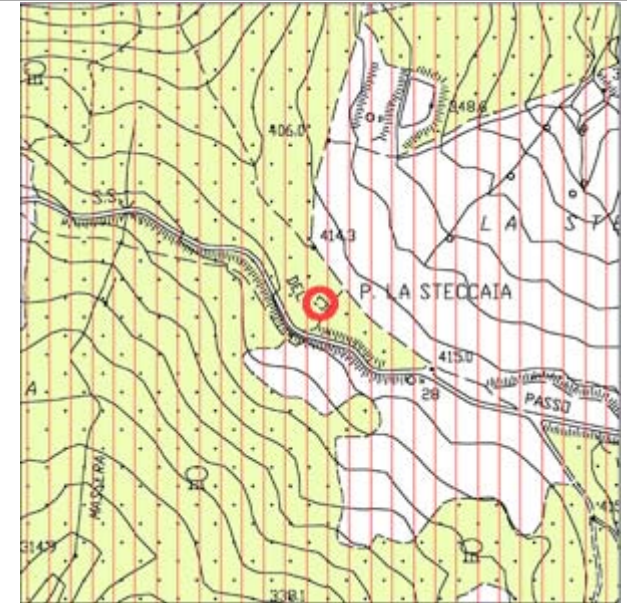
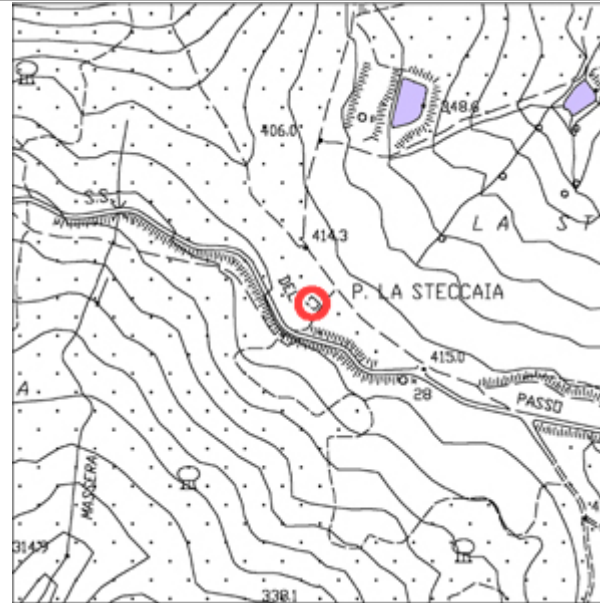
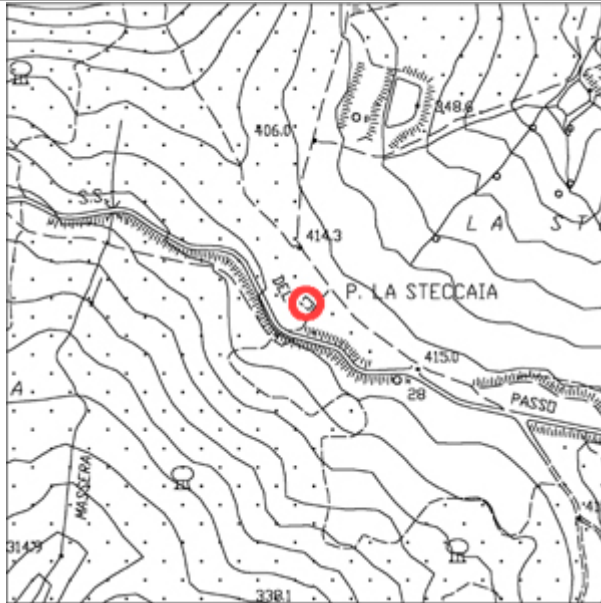

**DOCUMENTAZIONE FOTOGRAFICA (Scheda N°122)**



**Comune di Monteverdi M.mo**  
**Indagine sul patrimonio edilizio esistente**

**Scheda N°123**

Toponimo:	Via:	N°	Loc: <b>LA STECCAIA</b>	Identificativo Catastale: F. - P.
Regesto dei Beni Culturali	Aggiornamento: Si			Tipo edilizio: Edificio Rurale

EPOCA	STATO EDIFICIO	STATO DI CONSERVAZIONE	STRUTTURE IN ELEVAZIONE	SOLAI	MANTO DI COPERTURA	SUPERFETAZIONI	RESEDE	USO	INTERRATO
<input type="checkbox"/> 1825	<input checked="" type="checkbox"/> Originario	<input type="checkbox"/> Buono	<input type="checkbox"/> Intonacate a vista	<input type="checkbox"/> Volta in laterizio	<input type="checkbox"/> Marsigliesi	<input type="checkbox"/> Si	<input type="checkbox"/> Giardino	<input type="checkbox"/> Residenziale	<input type="checkbox"/> Si
<input type="checkbox"/> 1940	<input type="checkbox"/> Restaurato	<input type="checkbox"/> Medio	<input type="checkbox"/> Mattoni	<input type="checkbox"/> Legno e laterizio	<input type="checkbox"/> Portoghesi	<input checked="" type="checkbox"/> No	<input type="checkbox"/> Orto	<input type="checkbox"/> 2° Casa	<input checked="" type="checkbox"/> No
<input type="checkbox"/> CTR	<input type="checkbox"/> Adeguato con servizi	<input checked="" type="checkbox"/> Cattivo	<input checked="" type="checkbox"/> Conci di pietra	<input type="checkbox"/> Ferro e laterizio	<input type="checkbox"/> Coppi e tegoli	Piani fuori terra: 1	<input type="checkbox"/> Boscato	<input type="checkbox"/> Deposito/Magazzino	
<input type="checkbox"/> 2007	<input type="checkbox"/> Ristrutturato	<input type="checkbox"/> Cantiere	<input type="checkbox"/> Legno	<input type="checkbox"/> Laterizio armato	<input type="checkbox"/> Eternit		<input checked="" type="checkbox"/> Abbandonato	<input type="checkbox"/> Turistico	
	<input type="checkbox"/> Diverso		<input type="checkbox"/> Lamiera		<input type="checkbox"/> Lamiera		<input type="checkbox"/> Piscina	<input checked="" type="checkbox"/> Abbandonato	
			<input type="checkbox"/> Blocchi di cemento armato		<input type="checkbox"/> Altro		<input type="checkbox"/> Prato	<input type="checkbox"/> Stalla	
			<input type="checkbox"/> Mista		<input type="checkbox"/> Non ha copertura		<input type="checkbox"/> Tennis	<input type="checkbox"/> Chiesa	
							<input type="checkbox"/> Garage		

NOTE: COPERTURA, FRANATA

CTR (Scala 1:10.000 / Scala 1:2.000)

PERICOLOSITA' IDRAULICA ELEVATA (PIE)  
 PERICOLOSITA' IDRAULICA MOLTO ELEVATA (PIME)

VINCOLI:  IDROGEOLOGICO  
 PAESAGGISTICO e  FLUVIALE

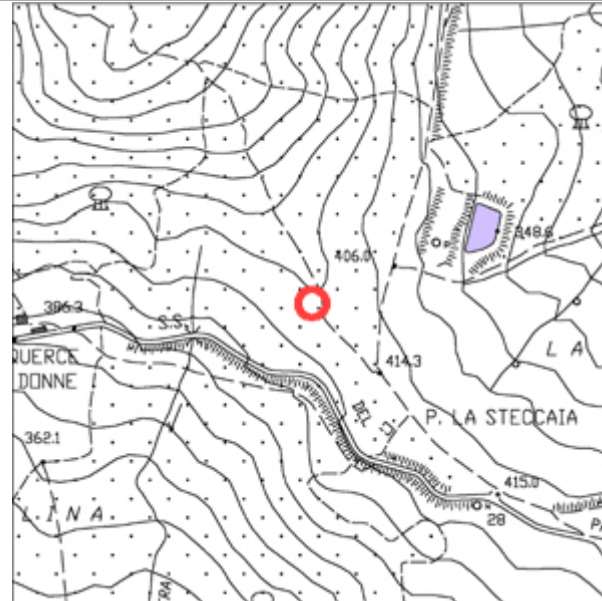
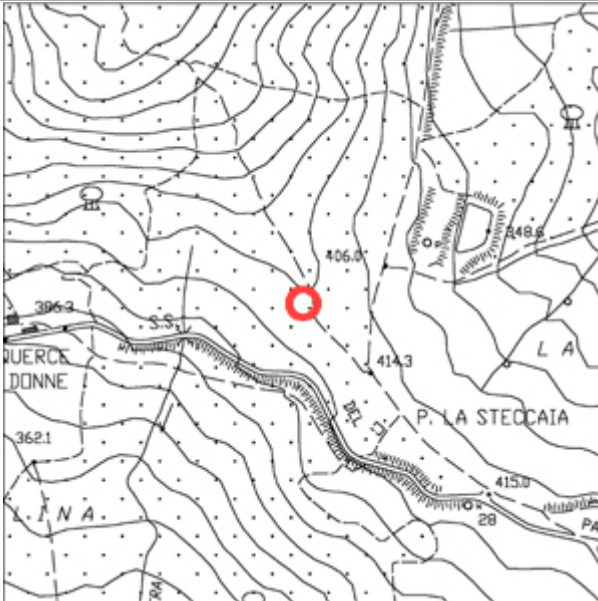

**DOCUMENTAZIONE FOTOGRAFICA (Scheda N°123)**



**Comune di Monteverdi M.mo**  
**Indagine sul patrimonio edilizio esistente**

**Scheda N°124**

Toponimo:	Via:	N°	Loc: <b>I TUFI</b>	Identificativo Catastale: F. - P.
Regesto dei Beni Culturali	Aggiornamento: Si			Tipo edilizio: Capannone

EPOCA	STATO EDIFICIO	STATO DI CONSERVAZIONE	STRUTTURE IN ELEVAZIONE	SOLAI	MANTO DI COPERTURA	SUPERFETAZIONI	RESEDE	USO	INTERRATO
<input type="checkbox"/> 1825	<input checked="" type="checkbox"/> Originario	<input checked="" type="checkbox"/> Buono	<input type="checkbox"/> Intonacate a vista	<input type="checkbox"/> Volta in laterizio	<input checked="" type="checkbox"/> Marsigliesi	<input type="checkbox"/> Si	<input type="checkbox"/> Giardino	<input type="checkbox"/> Residenziale	<input type="checkbox"/> Si
<input type="checkbox"/> 1940	<input type="checkbox"/> Restaurato	<input type="checkbox"/> Medio	<input type="checkbox"/> Mattoni	<input type="checkbox"/> Legno e laterizio	<input type="checkbox"/> Portoghesi	<input checked="" type="checkbox"/> No	<input type="checkbox"/> Orto	<input type="checkbox"/> 2° Casa	<input checked="" type="checkbox"/> No
<input checked="" type="checkbox"/> CTR	<input type="checkbox"/> Adeguato con servizi	<input type="checkbox"/> Cattivo	<input type="checkbox"/> Conci di pietra	<input type="checkbox"/> Ferro e laterizio	<input type="checkbox"/> Coppi e tegoli	Piani fuori terra: 1	<input type="checkbox"/> Boscato	<input checked="" type="checkbox"/> Deposito/Magazzino	
<input type="checkbox"/> 2007	<input type="checkbox"/> Ristrutturato	<input type="checkbox"/> Cantiere	<input type="checkbox"/> Legno	<input type="checkbox"/> Laterizio armato	<input type="checkbox"/> Eternit		<input type="checkbox"/> Abbandonato	<input type="checkbox"/> Turistico	
	<input type="checkbox"/> Diverso		<input type="checkbox"/> Lamiera		<input type="checkbox"/> Lamiera		<input type="checkbox"/> Piscina	<input type="checkbox"/> Abbandonato	
			<input type="checkbox"/> Blocchi di cemento armato		<input type="checkbox"/> Altro		<input checked="" type="checkbox"/> Prato	<input type="checkbox"/> Stalla	
			<input checked="" type="checkbox"/> Mista		<input type="checkbox"/> Non ha copertura		<input type="checkbox"/> Tennis	<input type="checkbox"/> Chiesa	
							<input type="checkbox"/> Garage		

NOTE: STALLA

CTR (Scala 1:10.000 / Scala 1:2.000)

PERICOLOSITA' IDRAULICA ELEVATA (PIE)  
 PERICOLOSITA' IDRAULICA MOLTO ELEVATA (PIME)

VINCOLI:  IDROGEOLOGICO  
 PAESAGGISTICO e  FLUVIALE

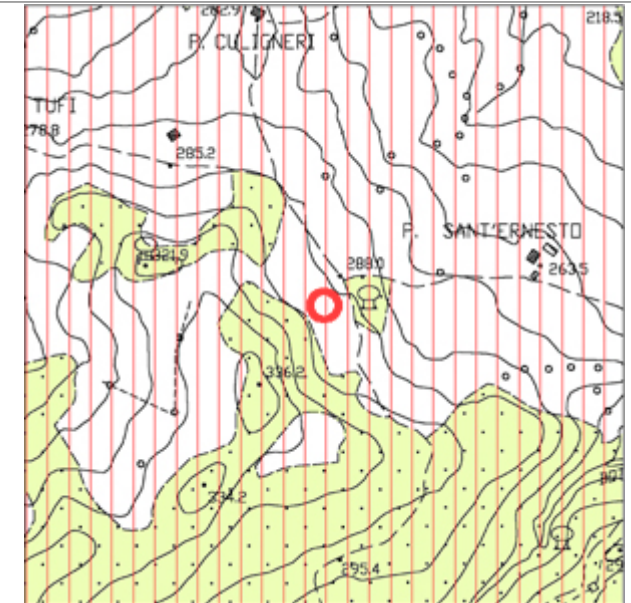
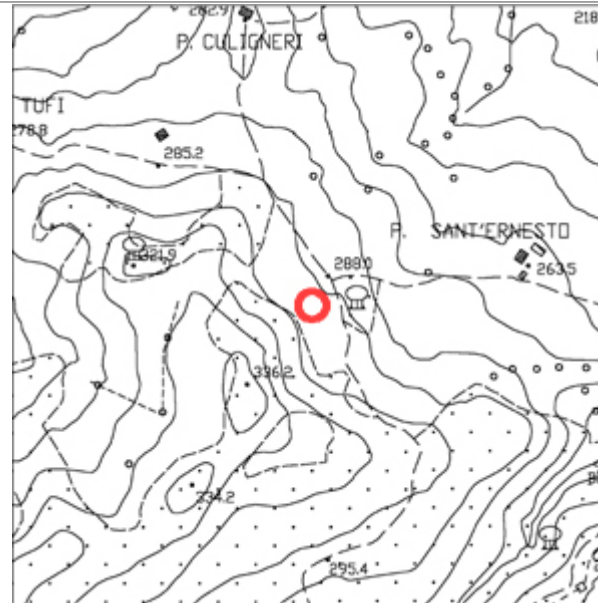
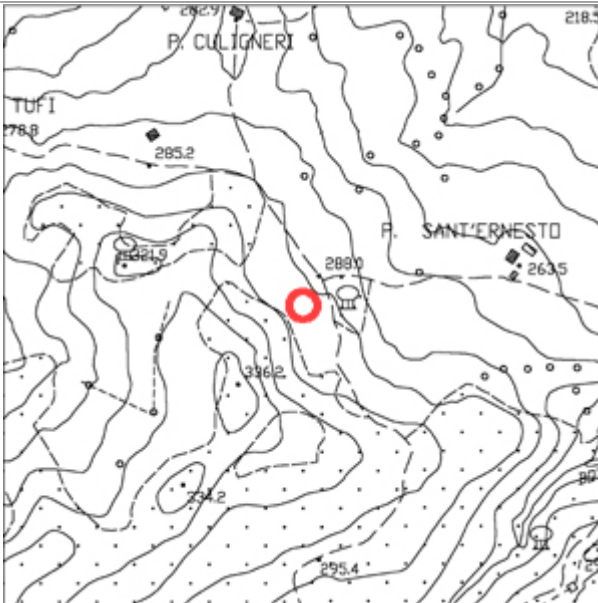



**DOCUMENTAZIONE FOTOGRAFICA (Scheda N°124)**



## Comune di Monteverdi M.mo

### Indagine sul patrimonio edilizio esistente

### Scheda N°125

Toponimo: <b>P. CETINAIA</b>	Via:	N°	Loc: <b>CETINAIA</b>	Identificativo Catastale: F. - P.
Regesto dei Beni Culturali	Aggiornamento: No			Tipo edilizio: Annesso

EPOCA	STATO EDIFICIO	STATO DI CONSERVAZIONE	STRUTTURE IN ELEVAZIONE	SOLAI	MANTO DI COPERTURA	SUPERFETAZIONI	RESEDE	USO	INTERRATO
<input type="checkbox"/> 1825	<input checked="" type="checkbox"/> Originario	<input type="checkbox"/> Buono	<input type="checkbox"/> Intonacate a vista	<input type="checkbox"/> Volta in laterizio	<input type="checkbox"/> Marsigliesi	<input type="checkbox"/> Si	<input type="checkbox"/> Giardino	<input type="checkbox"/> Residenziale	<input type="checkbox"/> Si
<input type="checkbox"/> 1940	<input type="checkbox"/> Restaurato	<input type="checkbox"/> Medio	<input type="checkbox"/> Mattoni	<input type="checkbox"/> Legno e laterizio	<input type="checkbox"/> Portoghesi	<input checked="" type="checkbox"/> No	<input type="checkbox"/> Orto	<input type="checkbox"/> 2° Casa	<input checked="" type="checkbox"/> No
<input type="checkbox"/> CTR	<input type="checkbox"/> Adeguato con servizi	<input checked="" type="checkbox"/> Cattivo	<input checked="" type="checkbox"/> Conci di pietra	<input type="checkbox"/> Ferro e laterizio	<input type="checkbox"/> Coppi e tegoli	Piani fuori terra: 1	<input type="checkbox"/> Boscato	<input type="checkbox"/> Deposito/Magazzino	
<input type="checkbox"/> 2007	<input type="checkbox"/> Ristrutturato	<input type="checkbox"/> Cantiere	<input type="checkbox"/> Legno	<input type="checkbox"/> Laterizio armato	<input type="checkbox"/> Eternit		<input checked="" type="checkbox"/> Abbandonato	<input type="checkbox"/> Turistico	
	<input type="checkbox"/> Diverso		<input type="checkbox"/> Lamiera		<input type="checkbox"/> Lamiera		<input type="checkbox"/> Piscina	<input checked="" type="checkbox"/> Abbandonato	
			<input type="checkbox"/> Blocchi di cemento armato		<input type="checkbox"/> Altro		<input type="checkbox"/> Prato	<input type="checkbox"/> Stalla	
			<input type="checkbox"/> Mista		<input type="checkbox"/> Non ha copertura		<input type="checkbox"/> Tennis	<input type="checkbox"/> Chiesa	
							<input type="checkbox"/> Garage		

NOTE: COPERTURA, FRANATA

CTR (Scala 1:10.000 / Scala 1:2.000)

PERICOLOSITA' IDRAULICA ELEVATA (PIE)  
 PERICOLOSITA' IDRAULICA MOLTO ELEVATA (PIME)

VINCOLI: IDROGEOLOGICO  
 PAESAGGISTICO e  FLUVIALE

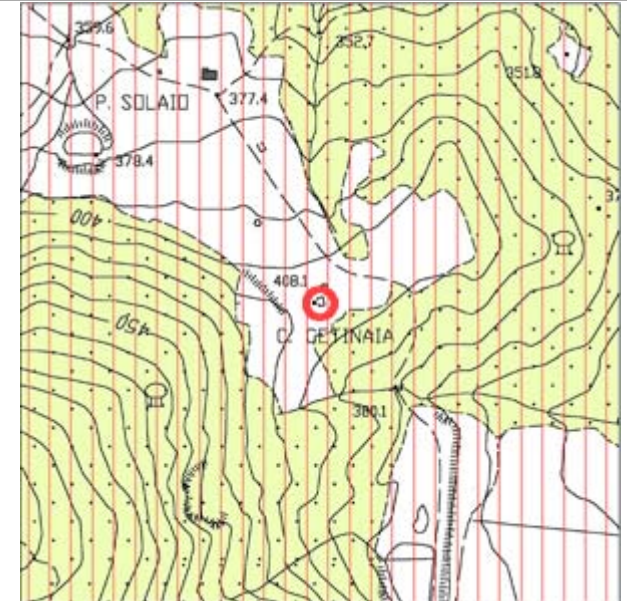
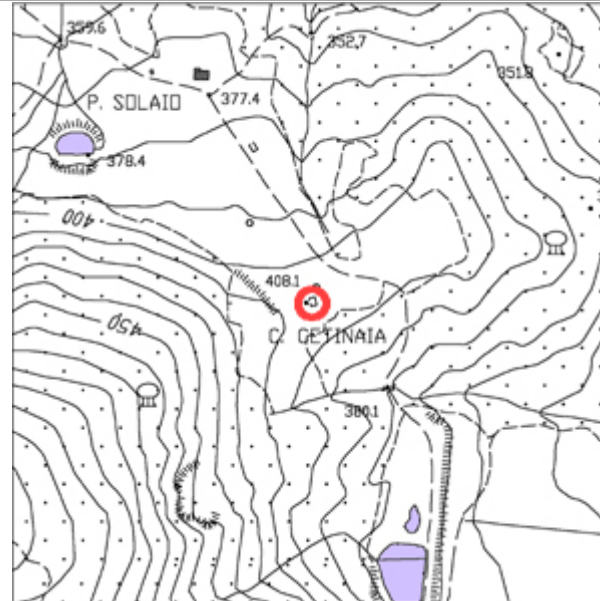
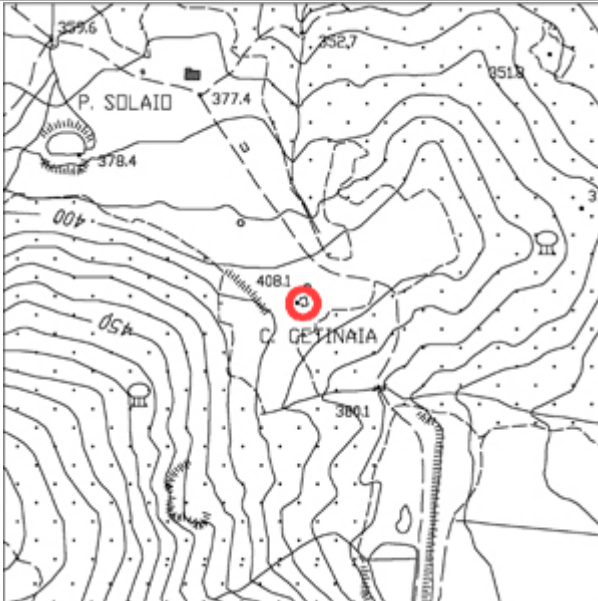

**DOCUMENTAZIONE FOTOGRAFICA (Scheda N°125)**



## Comune di Monteverdi M.mo

### Indagine sul patrimonio edilizio esistente

## Scheda N°126

Toponimo: <b>P. QUERCE ALLE DONNE</b>	Via:	N°	Loc: <b>QUERCE ALLE DONNE</b>	Identificativo Catastale: F. - P.
Regesto dei Beni Culturali	Aggiornamento: No			Tipo edilizio: Edificio Rurale

EPOCA	STATO EDIFICIO	STATO DI CONSERVAZIONE	STRUTTURE IN ELEVAZIONE	SOLAI	MANTO DI COPERTURA	SUPERFETAZIONI	RESEDE	USO	INTERRATO
<input type="checkbox"/> 1825	<input checked="" type="checkbox"/> Originario	<input type="checkbox"/> Buono	<input checked="" type="checkbox"/> Intonacate a vista	<input type="checkbox"/> Volta in laterizio	<input checked="" type="checkbox"/> Marsigliesi	<input type="checkbox"/> Si	<input type="checkbox"/> Giardino	<input type="checkbox"/> Residenziale	<input type="checkbox"/> Si
<input checked="" type="checkbox"/> 1940	<input type="checkbox"/> Restaurato	<input type="checkbox"/> Medio	<input type="checkbox"/> Mattoni	<input type="checkbox"/> Legno e laterizio	<input type="checkbox"/> Portoghesi	<input checked="" type="checkbox"/> No	<input type="checkbox"/> Orto	<input type="checkbox"/> 2° Casa	<input checked="" type="checkbox"/> No
<input type="checkbox"/> CTR	<input type="checkbox"/> Adeguato con servizi	<input checked="" type="checkbox"/> Cattivo	<input type="checkbox"/> Conci di pietra	<input type="checkbox"/> Ferro e laterizio	<input type="checkbox"/> Coppi e tegoli	Piani fuori terra: 1	<input type="checkbox"/> Boscato	<input type="checkbox"/> Deposito/Magazzino	
<input type="checkbox"/> 2007	<input type="checkbox"/> Ristrutturato	<input type="checkbox"/> Cantiere	<input type="checkbox"/> Legno	<input type="checkbox"/> Laterizio armato	<input type="checkbox"/> Eternit		<input checked="" type="checkbox"/> Abbandonato	<input type="checkbox"/> Turistico	
	<input type="checkbox"/> Diverso		<input type="checkbox"/> Lamiera	<input type="checkbox"/> Altro	<input type="checkbox"/> Lamiera		<input type="checkbox"/> Piscina	<input checked="" type="checkbox"/> Abbandonato	
			<input type="checkbox"/> Blocchi di cemento armato		<input type="checkbox"/> Non ha copertura		<input type="checkbox"/> Prato	<input type="checkbox"/> Stalla	
			<input type="checkbox"/> Mista				<input type="checkbox"/> Tennis	<input type="checkbox"/> Chiesa	
							<input type="checkbox"/> Garage		

NOTE:

CTR (Scala 1:10.000 / Scala 1:2.000)

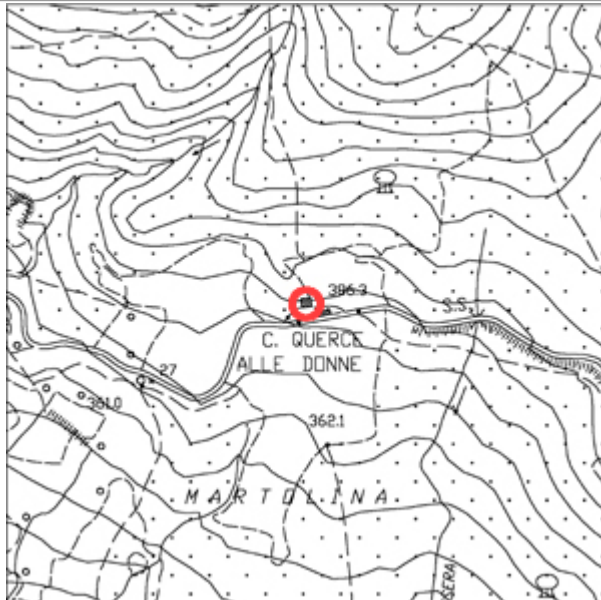

PERICOLOSITA' IDRAULICA ELEVATA (PIE)  
 PERICOLOSITA' IDRAULICA MOLTO ELEVATA (PIME)

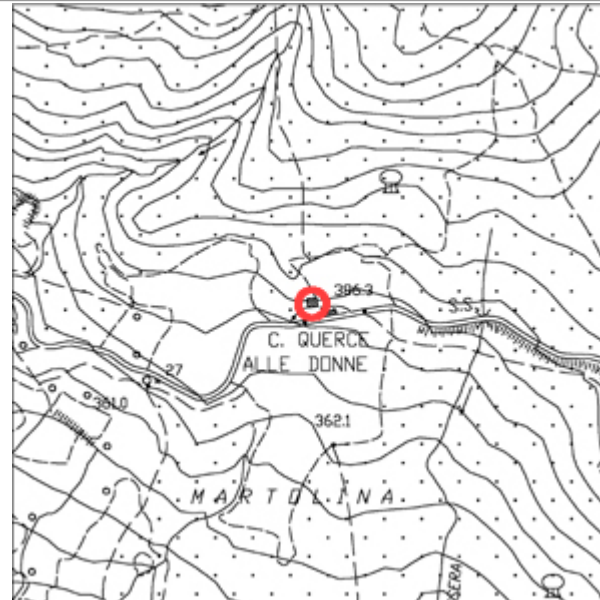

VINCOLI:  IDROGEOLOGICO  
 PAESAGGISTICO e  FLUVIALE

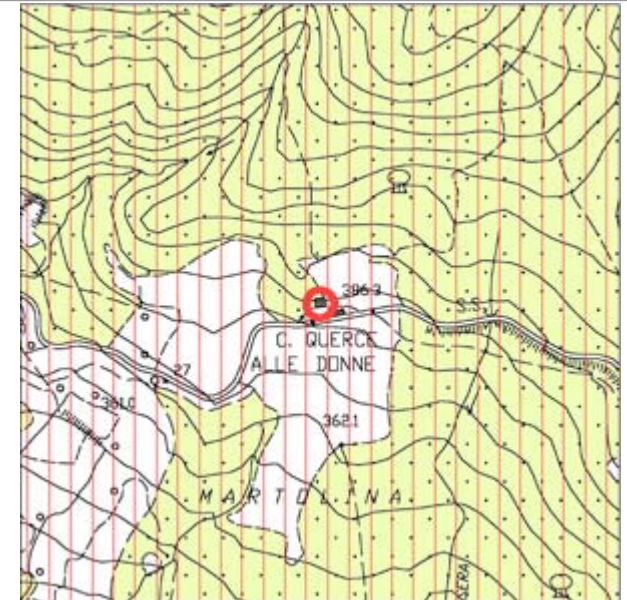

**DOCUMENTAZIONE FOTOGRAFICA (Scheda N°126)**



**Comune di Monteverdi M.mo**  
**Indagine sul patrimonio edilizio esistente**

**Scheda N°126A**

Toponimo: <b>P. QUERCE ALLE DONNE</b>	Via:	N°	Loc: <b>QUERCE ALLE DONNE</b>	Identificativo Catastale: F. - P.
Regesto dei Beni Culturali	Aggiornamento: No			Tipo edilizio: Annesso

EPOCA	STATO EDIFICIO	STATO DI CONSERVAZIONE	STRUTTURE IN ELEVAZIONE	SOLAI	MANTO DI COPERTURA	SUPERFETAZIONI	RESEDE	USO	INTERRATO
<input type="checkbox"/> 1825	<input checked="" type="checkbox"/> Originario	<input type="checkbox"/> Buono	<input checked="" type="checkbox"/> Intonacate a vista	<input type="checkbox"/> Volta in laterizio	<input type="checkbox"/> Marsigliesi	<input type="checkbox"/> Si	<input type="checkbox"/> Giardino	<input type="checkbox"/> Residenziale	<input type="checkbox"/> Si
<input checked="" type="checkbox"/> 1940	<input type="checkbox"/> Restaurato	<input type="checkbox"/> Medio	<input type="checkbox"/> Mattoni	<input type="checkbox"/> Legno e laterizio	<input type="checkbox"/> Portoghesi	<input checked="" type="checkbox"/> No	<input type="checkbox"/> Orto	<input type="checkbox"/> 2° Casa	<input checked="" type="checkbox"/> No
<input type="checkbox"/> CTR	<input type="checkbox"/> Adeguato con servizi	<input checked="" type="checkbox"/> Cattivo	<input type="checkbox"/> Conci di pietra	<input type="checkbox"/> Ferro e laterizio	<input checked="" type="checkbox"/> Coppi e tegoli	Piani fuori terra: 1	<input type="checkbox"/> Boscato	<input type="checkbox"/> Deposito/Magazzino	
<input type="checkbox"/> 2007	<input type="checkbox"/> Ristrutturato	<input type="checkbox"/> Cantiere	<input type="checkbox"/> Legno	<input type="checkbox"/> Laterizio armato	<input type="checkbox"/> Eternit		<input checked="" type="checkbox"/> Abbandonato	<input type="checkbox"/> Turistico	
	<input type="checkbox"/> Diverso		<input type="checkbox"/> Lamiera		<input type="checkbox"/> Lamiera		<input type="checkbox"/> Piscina	<input checked="" type="checkbox"/> Abbandonato	
			<input type="checkbox"/> Blocchi di cemento armato		<input type="checkbox"/> Altro		<input type="checkbox"/> Prato	<input type="checkbox"/> Stalla	
			<input type="checkbox"/> Mista		<input type="checkbox"/> Non ha copertura		<input type="checkbox"/> Tennis	<input type="checkbox"/> Chiesa	
							<input type="checkbox"/> Garage		

NOTE:

CTR (Scala 1:10.000 / Scala 1:2.000)

PERICOLOSITA' IDRAULICA ELEVATA (PIE)  
 PERICOLOSITA' IDRAULICA MOLTO ELEVATA (PIME)

VINCOLI:  IDROGEOLOGICO  
 PAESAGGISTICO e  FLUVIALE

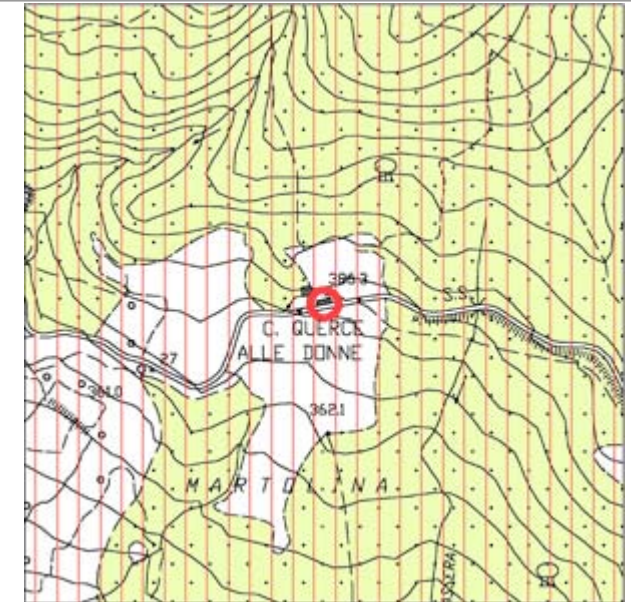
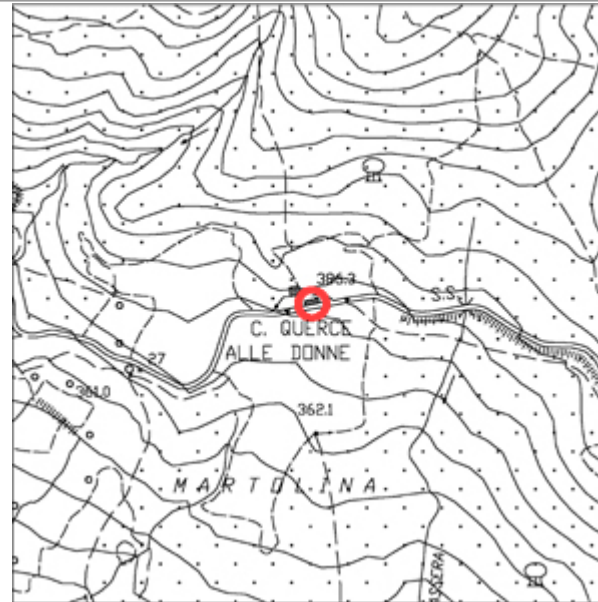
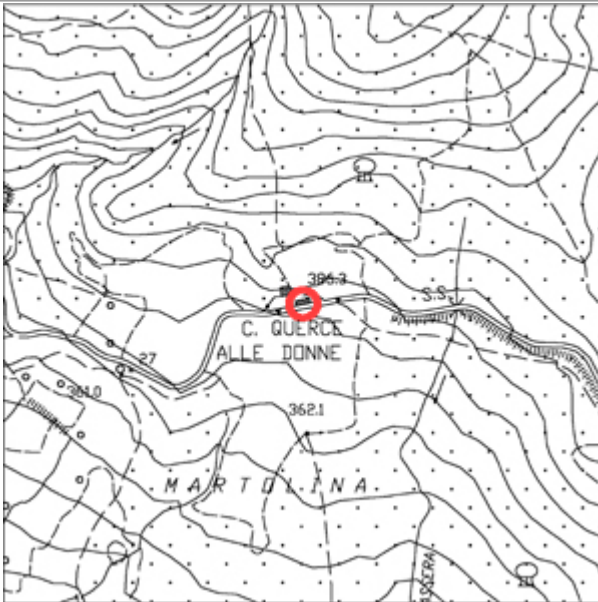

**DOCUMENTAZIONE FOTOGRAFICA (Scheda N° 126A)**

**Comune di Monteverdi M.mo**  
**Indagine sul patrimonio edilizio esistente**

**Scheda N°126B**

Toponimo: <b>P. QUERCE ALLE DONNE</b>	Via:	N°	Loc: <b>QUERCE ALLE DONNE</b>	Identificativo Catastale: F. - P.
Regesto dei Beni Culturali	Aggiornamento: Si			Tipo edilizio: Annesso

EPOCA	STATO EDIFICIO	STATO DI CONSERVAZIONE	STRUTTURE IN ELEVAZIONE	SOLAI	MANTO DI COPERTURA	SUPERFETAZIONI	RESEDE	USO	INTERRATO
<input type="checkbox"/> 1825	<input checked="" type="checkbox"/> Originario	<input type="checkbox"/> Buono	<input type="checkbox"/> Intonacate a vista	<input type="checkbox"/> Volta in laterizio	<input type="checkbox"/> Marsigliesi	<input type="checkbox"/> Si	<input type="checkbox"/> Giardino	<input type="checkbox"/> Residenziale	<input type="checkbox"/> Si
<input checked="" type="checkbox"/> 1940	<input type="checkbox"/> Restaurato	<input type="checkbox"/> Medio	<input type="checkbox"/> Mattoni	<input type="checkbox"/> Legno e laterizio	<input type="checkbox"/> Portoghesi	<input checked="" type="checkbox"/> No	<input type="checkbox"/> Orto	<input type="checkbox"/> 2° Casa	<input checked="" type="checkbox"/> No
<input type="checkbox"/> CTR	<input type="checkbox"/> Adeguato con servizi	<input checked="" type="checkbox"/> Cattivo	<input checked="" type="checkbox"/> Conci di pietra	<input type="checkbox"/> Ferro e laterizio	<input type="checkbox"/> Coppi e tegoli	Piani fuori terra: 1	<input type="checkbox"/> Boscato	<input type="checkbox"/> Deposito/Magazzino	
<input type="checkbox"/> 2007	<input type="checkbox"/> Ristrutturato	<input type="checkbox"/> Cantiere	<input type="checkbox"/> Legno	<input type="checkbox"/> Laterizio armato	<input type="checkbox"/> Eternit		<input checked="" type="checkbox"/> Abbandonato	<input type="checkbox"/> Turistico	
	<input type="checkbox"/> Diverso		<input type="checkbox"/> Lamiera		<input type="checkbox"/> Lamiera		<input type="checkbox"/> Piscina	<input checked="" type="checkbox"/> Abbandonato	
			<input type="checkbox"/> Blocchi di cemento armato		<input type="checkbox"/> Altro		<input type="checkbox"/> Prato	<input type="checkbox"/> Stalla	
			<input type="checkbox"/> Mista		<input type="checkbox"/> Non ha copertura		<input type="checkbox"/> Tennis	<input type="checkbox"/> Chiesa	
							<input type="checkbox"/> Garage		

NOTE: COPERTURA, FRANATA

CTR (Scala 1:10.000 / Scala 1:2.000)

PERICOLOSITA' IDRAULICA ELEVATA (PIE)  
 PERICOLOSITA' IDRAULICA MOLTO ELEVATA (PIME)

VINCOLI:  IDROGEOLOGICO  
 PAESAGGISTICO e  FLUVIALE

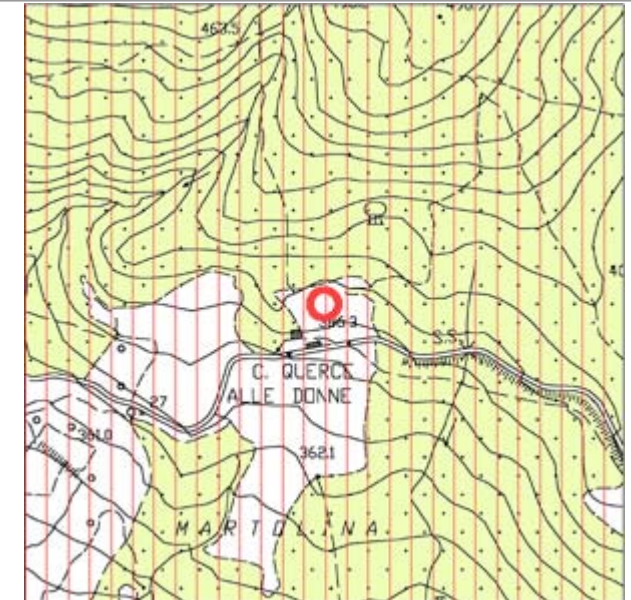
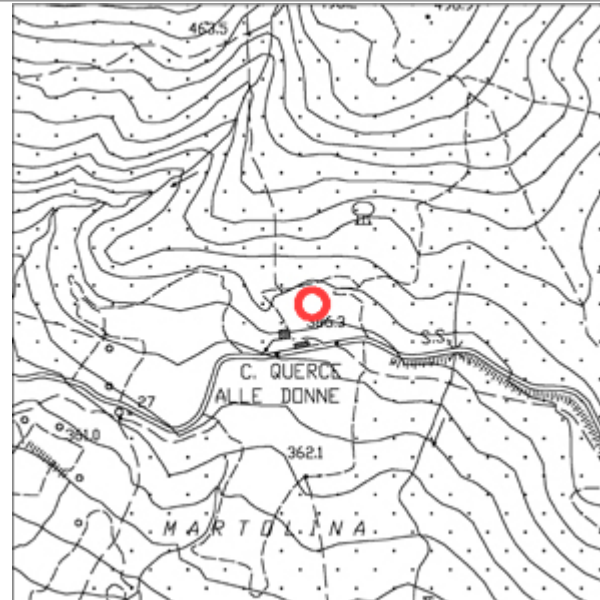
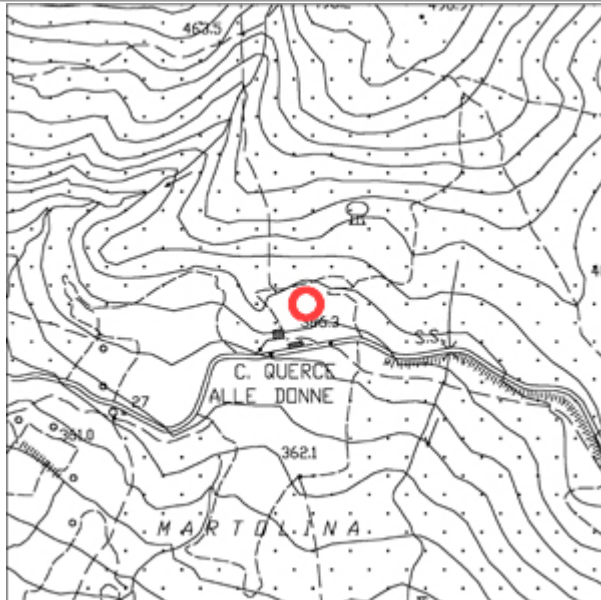



**DOCUMENTAZIONE FOTOGRAFICA (Scheda N° 126B)**



**Comune di Monteverdi M.mo**  
**Indagine sul patrimonio edilizio esistente**

**Scheda N°127**

Toponimo: <b>LA FORNACE</b>	Via: DE LARDEREL	N°	Loc:	Identificativo Catastale: F. - P.
Regesto dei Beni Culturali	Aggiornamento: No			Tipo edilizio: Edificio Rurale

EPOCA	STATO EDIFICIO	STATO DI CONSERVAZIONE	STRUTTURE IN ELEVAZIONE	SOLAI	MANTO DI COPERTURA	SUPERFETAZIONI	RESEDE	USO	INTERRATO
<input type="checkbox"/> 1825	<input checked="" type="checkbox"/> Originario	<input type="checkbox"/> Buono	<input checked="" type="checkbox"/> Intonacate a vista	<input type="checkbox"/> Volta in laterizio	<input checked="" type="checkbox"/> Marsigliesi	<input type="checkbox"/> Si	<input type="checkbox"/> Giardino	<input type="checkbox"/> Residenziale	<input type="checkbox"/> Si
<input checked="" type="checkbox"/> 1940	<input type="checkbox"/> Restaurato	<input type="checkbox"/> Medio	<input type="checkbox"/> Mattoni	<input type="checkbox"/> Legno e laterizio	<input type="checkbox"/> Portoghesi	<input checked="" type="checkbox"/> No	<input type="checkbox"/> Orto	<input type="checkbox"/> 2° Casa	<input checked="" type="checkbox"/> No
<input type="checkbox"/> CTR	<input type="checkbox"/> Adeguato con servizi	<input checked="" type="checkbox"/> Cattivo	<input type="checkbox"/> Conci di pietra	<input type="checkbox"/> Ferro e laterizio	<input type="checkbox"/> Coppi e tegoli	Piani fuori terra: 1	<input type="checkbox"/> Boscato	<input type="checkbox"/> Deposito/Magazzino	
<input type="checkbox"/> 2007	<input type="checkbox"/> Ristrutturato	<input type="checkbox"/> Cantiere	<input type="checkbox"/> Legno	<input type="checkbox"/> Laterizio armato	<input type="checkbox"/> Eternit		<input checked="" type="checkbox"/> Abbandonato	<input type="checkbox"/> Turistico	
	<input type="checkbox"/> Diverso		<input type="checkbox"/> Lamiera		<input type="checkbox"/> Lamiera		<input type="checkbox"/> Piscina	<input checked="" type="checkbox"/> Abbandonato	
			<input type="checkbox"/> Blocchi di cemento armato		<input type="checkbox"/> Altro		<input type="checkbox"/> Prato	<input type="checkbox"/> Stalla	
			<input type="checkbox"/> Mista		<input type="checkbox"/> Non ha copertura		<input type="checkbox"/> Tennis	<input type="checkbox"/> Chiesa	
							<input type="checkbox"/> Garage		

NOTE:

CTR (Scala 1:10.000 / Scala 1:2.000)

PERICOLOSITA' IDRAULICA ELEVATA (PIE)  
 PERICOLOSITA' IDRAULICA MOLTO ELEVATA (PIME)

VINCOLI:  IDROGEOLOGICO  
 PAESAGGISTICO e  FLUVIALE

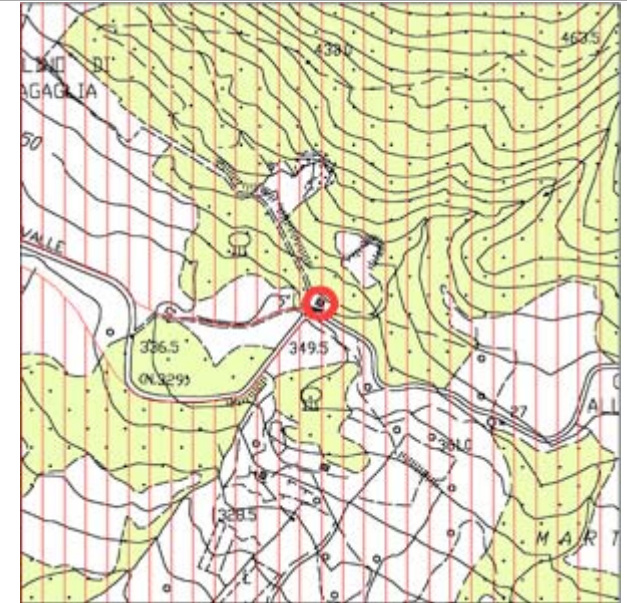
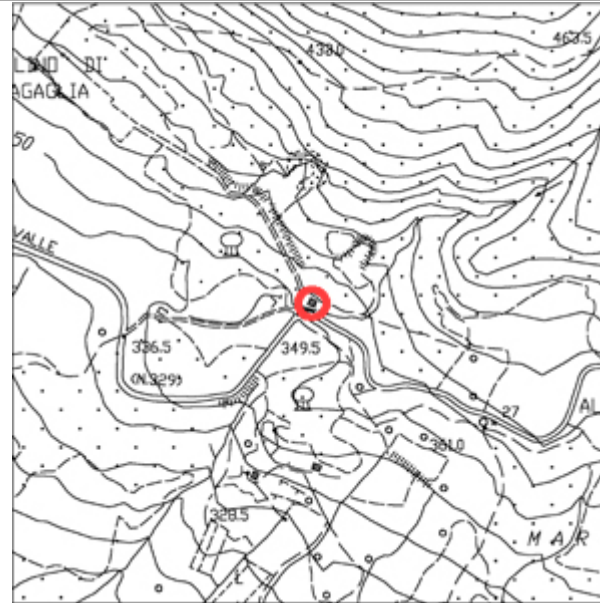
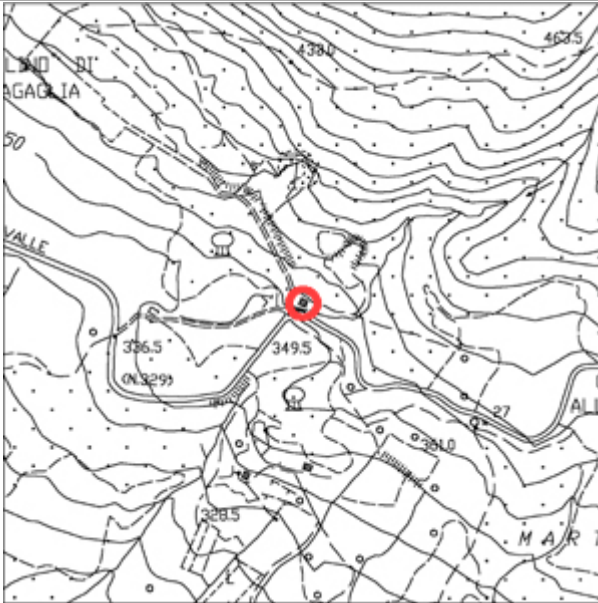

**DOCUMENTAZIONE FOTOGRAFICA (Scheda N°127)**



**Comune di Monteverdi M.mo**  
**Indagine sul patrimonio edilizio esistente**

**Scheda N°128**

Toponimo: <b>P. MULINO DI MAZZAGAGLIA</b>	Via: DE LARDEREL	N°	Loc: <b>CUDERAIO</b>	Identificativo Catastale: F. - P.
Regesto dei Beni Culturali	Aggiornamento: No			Tipo edilizio: Annesso

EPOCA	STATO EDIFICIO	STATO DI CONSERVAZIONE	STRUTTURE IN ELEVAZIONE	SOLAI	MANTO DI COPERTURA	SUPERFETAZIONI	RESEDE	USO	INTERRATO
<input type="checkbox"/> 1825	<input checked="" type="checkbox"/> Originario	<input type="checkbox"/> Buono	<input type="checkbox"/> Intonacate a vista	<input type="checkbox"/> Volta in laterizio	<input type="checkbox"/> Marsigliesi	<input type="checkbox"/> Si	<input type="checkbox"/> Giardino	<input type="checkbox"/> Residenziale	<input type="checkbox"/> Si
<input checked="" type="checkbox"/> 1940	<input type="checkbox"/> Restaurato	<input type="checkbox"/> Medio	<input type="checkbox"/> Mattoni	<input type="checkbox"/> Legno e laterizio	<input type="checkbox"/> Portoghesi	<input checked="" type="checkbox"/> No	<input type="checkbox"/> Orto	<input type="checkbox"/> 2° Casa	<input checked="" type="checkbox"/> No
<input type="checkbox"/> CTR	<input type="checkbox"/> Adeguato con servizi	<input checked="" type="checkbox"/> Cattivo	<input checked="" type="checkbox"/> Conci di pietra	<input type="checkbox"/> Ferro e laterizio	<input type="checkbox"/> Coppi e tegoli	Piani fuori terra: 1	<input type="checkbox"/> Boscato	<input type="checkbox"/> Deposito/Magazzino	
<input type="checkbox"/> 2007	<input type="checkbox"/> Ristrutturato	<input type="checkbox"/> Cantiere	<input type="checkbox"/> Legno	<input type="checkbox"/> Laterizio armato	<input type="checkbox"/> Eternit		<input checked="" type="checkbox"/> Abbandonato	<input type="checkbox"/> Turistico	
	<input type="checkbox"/> Diverso		<input type="checkbox"/> Lamiera		<input type="checkbox"/> Lamiera		<input type="checkbox"/> Piscina	<input checked="" type="checkbox"/> Abbandonato	
			<input type="checkbox"/> Blocchi di cemento armato		<input type="checkbox"/> Altro		<input type="checkbox"/> Prato	<input type="checkbox"/> Stalla	
			<input type="checkbox"/> Mista		<input type="checkbox"/> Non ha copertura		<input type="checkbox"/> Tennis	<input type="checkbox"/> Chiesa	
							<input type="checkbox"/> Garage		

NOTE: MANTO DI COPERTURA, COPPI E TEGOLI+MARSIGLIESI

CTR (Scala 1:10.000 / Scala 1:2.000)

PERICOLOSITA' IDRAULICA ELEVATA (PIE)  
 PERICOLOSITA' IDRAULICA MOLTO ELEVATA (PIME)

VINCOLI:  IDROGEOLOGICO  
 PAESAGGISTICO e  FLUVIALE

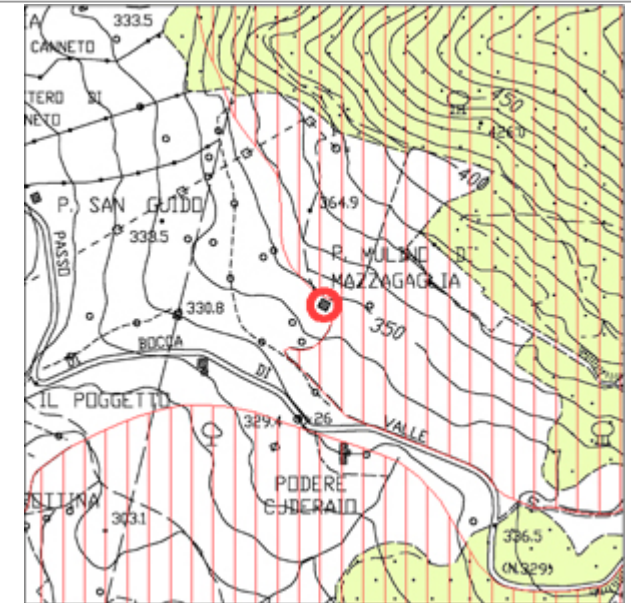
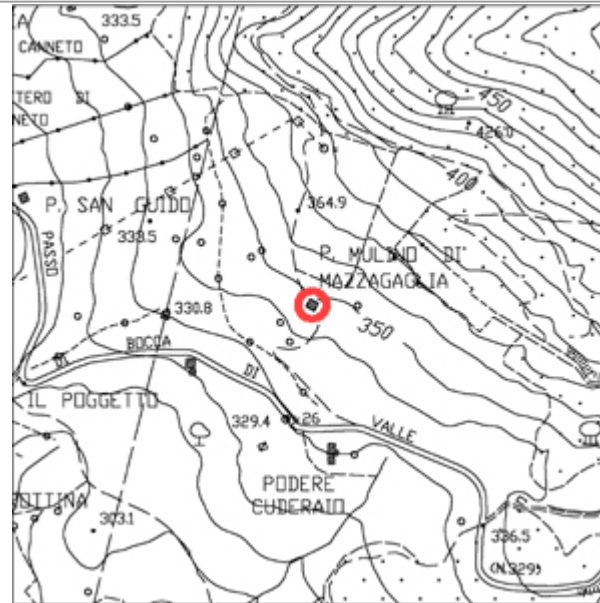
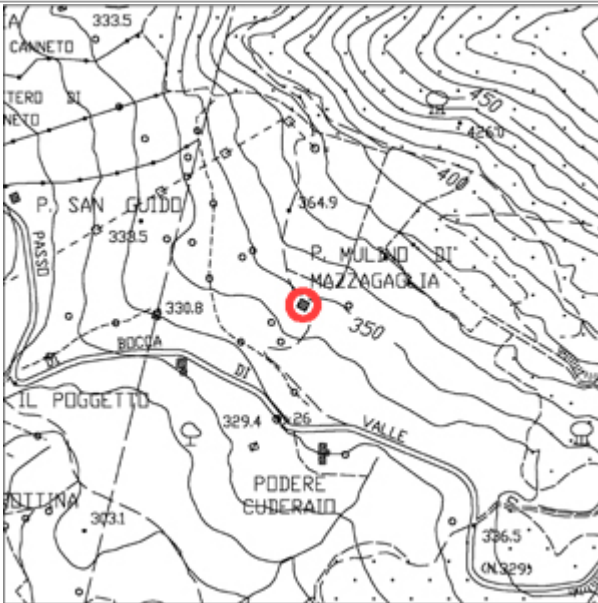

**DOCUMENTAZIONE FOTOGRAFICA (Scheda N°128)**



**Comune di Monteverdi M.mo**  
**Indagine sul patrimonio edilizio esistente**

**Scheda N°128A**

Toponimo: <b>P. MULINO DI MAZZAGAGLIA</b>	Via: DE LARDEREL	N°	Loc: <b>CUDERAIO</b>	Identificativo Catastale: F. - P.
Regesto dei Beni Culturali	Aggiornamento: Si			Tipo edilizio: Edificio Rurale

EPOCA	STATO EDIFICIO	STATO DI CONSERVAZIONE	STRUTTURE IN ELEVAZIONE	SOLAI	MANTO DI COPERTURA	SUPERFETAZIONI	RESEDE	USO	INTERRATO
<input type="checkbox"/> 1825	<input checked="" type="checkbox"/> Originario	<input type="checkbox"/> Buono	<input type="checkbox"/> Intonacate a vista	<input type="checkbox"/> Volta in laterizio	<input type="checkbox"/> Marsigliesi	<input type="checkbox"/> Si	<input type="checkbox"/> Giardino	<input type="checkbox"/> Residenziale	<input type="checkbox"/> Si
<input checked="" type="checkbox"/> 1940	<input type="checkbox"/> Restaurato	<input type="checkbox"/> Medio	<input type="checkbox"/> Mattoni	<input type="checkbox"/> Legno e laterizio	<input type="checkbox"/> Portoghesi	<input checked="" type="checkbox"/> No	<input type="checkbox"/> Orto	<input type="checkbox"/> 2° Casa	<input checked="" type="checkbox"/> No
<input type="checkbox"/> CTR	<input type="checkbox"/> Adeguato con servizi	<input checked="" type="checkbox"/> Cattivo	<input checked="" type="checkbox"/> Conci di pietra	<input type="checkbox"/> Ferro e laterizio	<input checked="" type="checkbox"/> Coppi e tegoli	Piani fuori terra: 2	<input type="checkbox"/> Boscato	<input type="checkbox"/> Deposito/Magazzino	
<input type="checkbox"/> 2007	<input type="checkbox"/> Ristrutturato	<input type="checkbox"/> Cantiere	<input type="checkbox"/> Legno	<input type="checkbox"/> Laterizio armato	<input type="checkbox"/> Eternit		<input checked="" type="checkbox"/> Abbandonato	<input type="checkbox"/> Turistico	
	<input type="checkbox"/> Diverso		<input type="checkbox"/> Lamiera		<input type="checkbox"/> Lamiera		<input type="checkbox"/> Piscina	<input checked="" type="checkbox"/> Abbandonato	
			<input type="checkbox"/> Blocchi di cemento armato		<input type="checkbox"/> Altro		<input type="checkbox"/> Prato	<input type="checkbox"/> Stalla	
			<input type="checkbox"/> Mista		<input type="checkbox"/> Non ha copertura		<input type="checkbox"/> Tennis	<input type="checkbox"/> Chiesa	
							<input type="checkbox"/> Garage		

NOTE: MANTO DI COPERTURA, COPPI E TEGOLI+MARSIGLIESI

CTR (Scala 1:10.000 / Scala 1:2.000)

PERICOLOSITA' IDRAULICA ELEVATA (PIE)  
 PERICOLOSITA' IDRAULICA MOLTO ELEVATA(PIME)

VINCOLI:  IDROGEOLOGICO  
 PAESAGGISTICO e  FLUVIALE

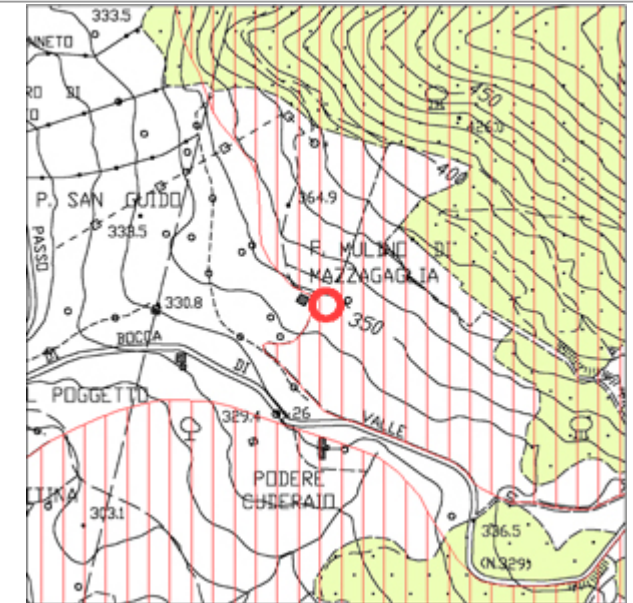
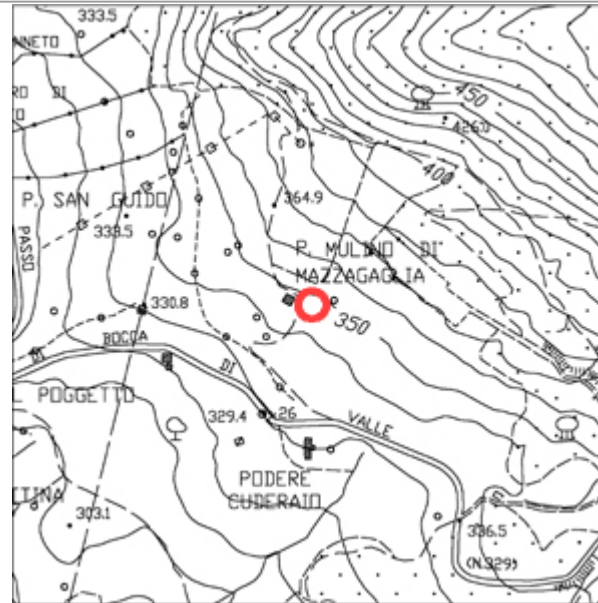
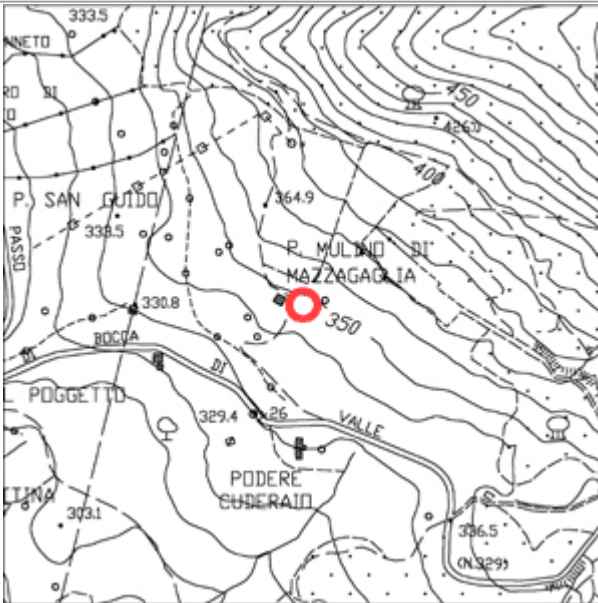

**DOCUMENTAZIONE FOTOGRAFICA (Scheda N°128A)**

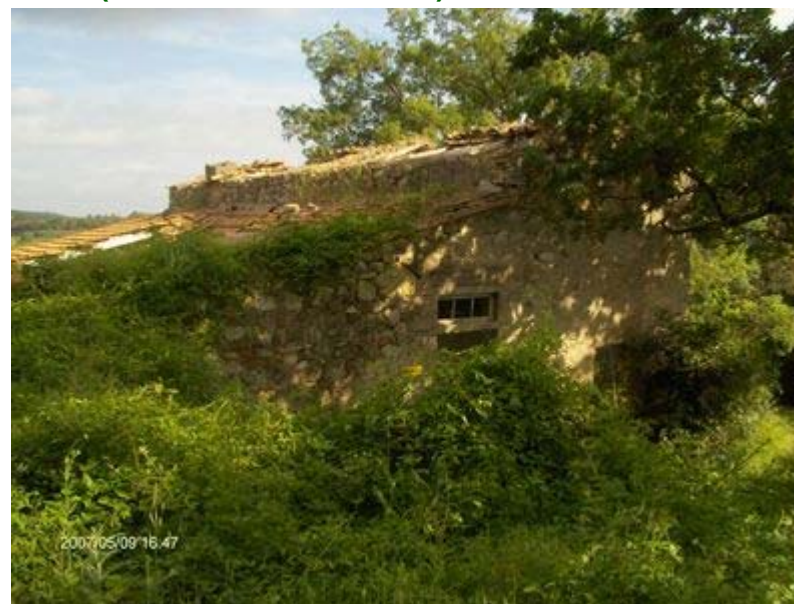

## Comune di Monteverdi M.mo

### Indagine sul patrimonio edilizio esistente

### Scheda N°129

Toponimo: <b>P. CUDERAIO</b>	Via: DE LARDEREL	N°	Loc: <b>CUDERAIO</b>	Identificativo Catastale: F. - P.
Regesto dei Beni Culturali	Aggiornamento: No			Tipo edilizio: Edificio Rurale

EPOCA	STATO EDIFICIO	STATO DI CONSERVAZIONE	STRUTTURE IN ELEVAZIONE	SOLAI	MANTO DI COPERTURA	SUPERFETAZIONI	RESEDE	USO	INTERRATO
<input type="checkbox"/> 1825	<input type="checkbox"/> Originario	<input checked="" type="checkbox"/> Buono	<input type="checkbox"/> Intonacate a vista	<input type="checkbox"/> Volta in laterizio	<input type="checkbox"/> Marsigliesi	<input checked="" type="checkbox"/> Si	<input checked="" type="checkbox"/> Giardino	<input type="checkbox"/> Residenziale	<input type="checkbox"/> Si
<input type="checkbox"/> 1940	<input type="checkbox"/> Restaurato	<input type="checkbox"/> Medio	<input type="checkbox"/> Mattoni	<input checked="" type="checkbox"/> Legno e laterizio	<input type="checkbox"/> Portoghesi	<input type="checkbox"/> No	<input type="checkbox"/> Orto	<input checked="" type="checkbox"/> 2° Casa	<input checked="" type="checkbox"/> No
<input type="checkbox"/> CTR	<input type="checkbox"/> Adeguato con servizi	<input type="checkbox"/> Cattivo	<input checked="" type="checkbox"/> Conci di pietra	<input type="checkbox"/> Ferro e laterizio	<input checked="" type="checkbox"/> Coppi e tegoli	Piani fuori terra: 2	<input type="checkbox"/> Boscato	<input type="checkbox"/> Deposito/Magazzino	
<input type="checkbox"/> 2007	<input checked="" type="checkbox"/> Ristrutturato	<input type="checkbox"/> Cantiere	<input type="checkbox"/> Legno	<input type="checkbox"/> Laterizio armato	<input type="checkbox"/> Eternit		<input type="checkbox"/> Abbandonato	<input type="checkbox"/> Turistico	
	<input type="checkbox"/> Diverso		<input type="checkbox"/> Lamiera		<input type="checkbox"/> Lamiera		<input checked="" type="checkbox"/> Piscina	<input type="checkbox"/> Abbandonato	
			<input type="checkbox"/> Blocchi di cemento armato		<input type="checkbox"/> Altro		<input type="checkbox"/> Prato	<input type="checkbox"/> Stalla	
			<input type="checkbox"/> Mista		<input type="checkbox"/> Non ha copertura		<input type="checkbox"/> Tennis	<input type="checkbox"/> Chiesa	
							<input type="checkbox"/> Garage		

NOTE: RESEDE, PISCINA + GIARDINO

CTR (Scala 1:10.000 / Scala 1:2.000)

PERICOLOSITA' IDRAULICA ELEVATA (PIE)  
 PERICOLOSITA' IDRAULICA MOLTO ELEVATA (PIME)

VINCOLI:  IDROGEOLOGICO  
 PAESAGGISTICO e  FLUVIALE

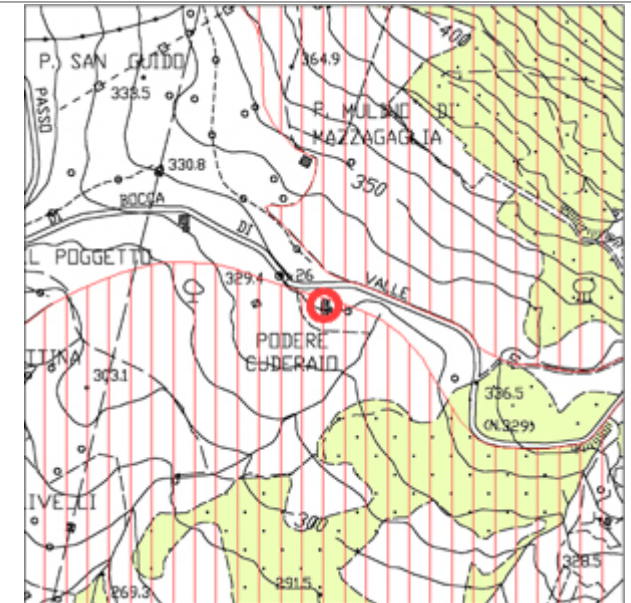
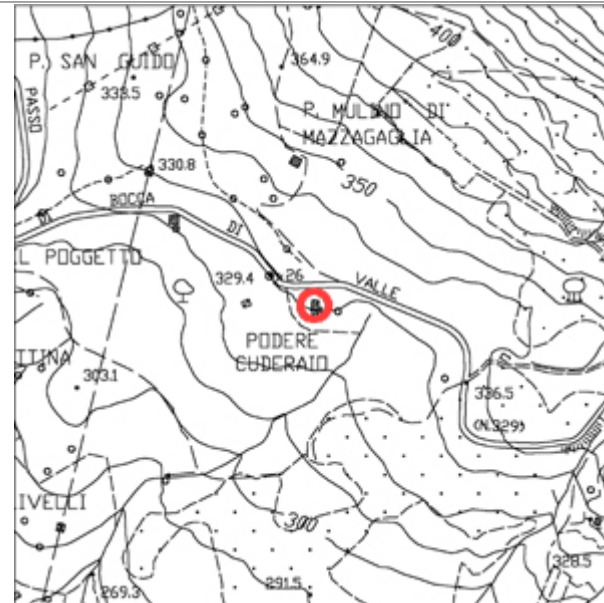
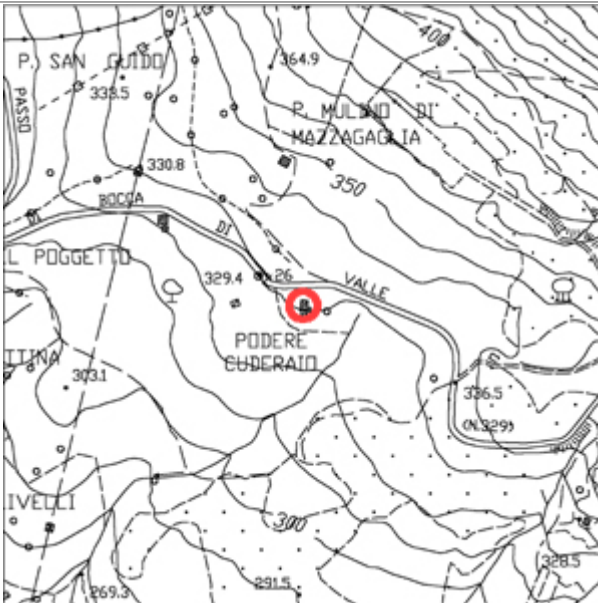



**DOCUMENTAZIONE FOTOGRAFICA (Scheda N°129)**



**Comune di Monteverdi M.mo**  
**Indagine sul patrimonio edilizio esistente**

**Scheda N°129A**

Toponimo: <b>P. CUDERAIO</b>	Via: DE LARDEREL	N°	Loc: <b>CUDERAIO</b>	Identificativo Catastale: F. - P.
Regesto dei Beni Culturali	Aggiornamento: No			Tipo edilizio: Edificio Rurale

EPOCA	STATO EDIFICIO	STATO DI CONSERVAZIONE	STRUTTURE IN ELEVAZIONE	SOLAI	MANTO DI COPERTURA	SUPERFETAZIONI	RESEDE	USO	INTERRATO
<input type="checkbox"/> 1825	<input type="checkbox"/> Originario	<input checked="" type="checkbox"/> Buono	<input type="checkbox"/> Intonacate a vista	<input type="checkbox"/> Volta in laterizio	<input type="checkbox"/> Marsigliesi	<input type="checkbox"/> Si	<input checked="" type="checkbox"/> Giardino	<input type="checkbox"/> Residenziale	<input type="checkbox"/> Si
<input type="checkbox"/> 1940	<input checked="" type="checkbox"/> Restaurato	<input type="checkbox"/> Medio	<input type="checkbox"/> Mattoni	<input checked="" type="checkbox"/> Legno e laterizio	<input type="checkbox"/> Portoghesi	<input checked="" type="checkbox"/> No	<input type="checkbox"/> Orto	<input checked="" type="checkbox"/> 2° Casa	<input checked="" type="checkbox"/> No
<input type="checkbox"/> CTR	<input type="checkbox"/> Adeguato con servizi	<input type="checkbox"/> Cattivo	<input checked="" type="checkbox"/> Conci di pietra	<input type="checkbox"/> Ferro e laterizio	<input checked="" type="checkbox"/> Coppi e tegoli	Piani fuori terra: 2	<input type="checkbox"/> Boscato	<input type="checkbox"/> Deposito/Magazzino	
<input type="checkbox"/> 2007	<input type="checkbox"/> Ristrutturato	<input type="checkbox"/> Cantiere	<input type="checkbox"/> Legno	<input type="checkbox"/> Laterizio armato	<input type="checkbox"/> Eternit		<input type="checkbox"/> Abbandonato	<input type="checkbox"/> Turistico	
	<input type="checkbox"/> Diverso		<input type="checkbox"/> Lamiera		<input type="checkbox"/> Lamiera		<input checked="" type="checkbox"/> Piscina	<input type="checkbox"/> Abbandonato	
			<input type="checkbox"/> Blocchi di cemento armato		<input type="checkbox"/> Altro		<input type="checkbox"/> Prato	<input type="checkbox"/> Stalla	
			<input type="checkbox"/> Mista		<input type="checkbox"/> Non ha copertura		<input type="checkbox"/> Tennis	<input type="checkbox"/> Chiesa	
							<input type="checkbox"/> Garage		

NOTE: RESEDE, PISCINA+GIARDINO

CTR (Scala 1:10.000 / Scala 1:2.000)

PERICOLOSITA' IDRAULICA ELEVATA (PIE)  
 PERICOLOSITA' IDRAULICA MOLTO ELEVATA(PIME)

VINCOLI:  IDROGEOLOGICO  
 PAESAGGISTICO e  FLUVIALE

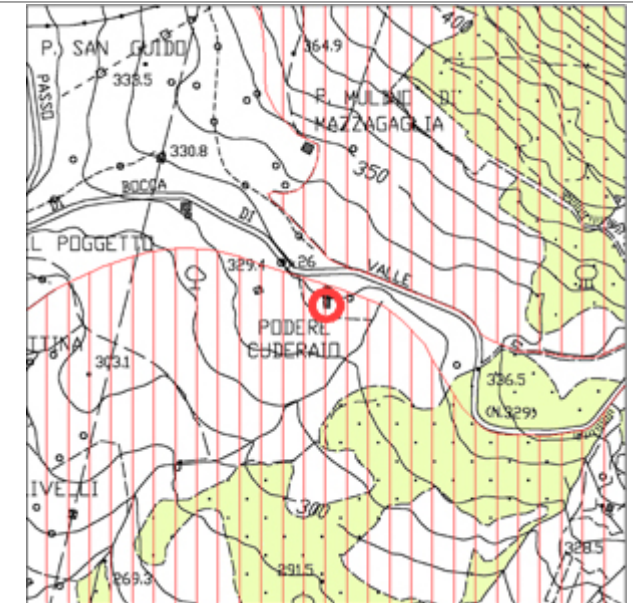
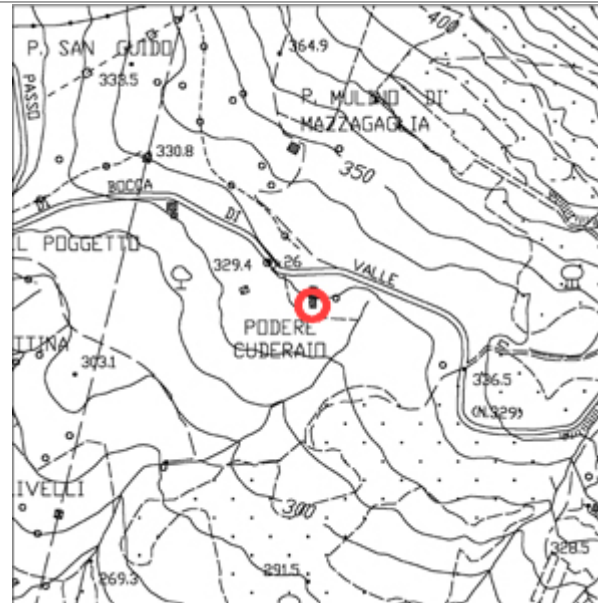
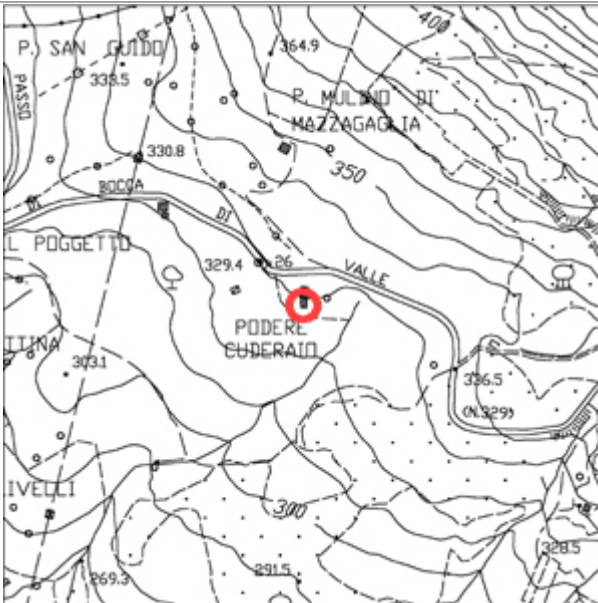

**DOCUMENTAZIONE FOTOGRAFICA (Scheda N° 129 A)**



**Comune di Monteverdi M.mo**  
**Indagine sul patrimonio edilizio esistente**

**Scheda N°130**

Toponimo: <b>PIAN DELLE VOLTE</b>	Via: DE LARDEREL	N°	Loc:	Identificativo Catastale: F. - P.
Regesto dei Beni Culturali	Aggiornamento: No			Tipo edilizio: Edificio Rurale

EPOCA	STATO EDIFICIO	STATO DI CONSERVAZIONE	STRUTTURE IN ELEVAZIONE	SOLAI	MANTO DI COPERTURA	SUPERFETAZIONI	RESEDE	USO	INTERRATO
<input type="checkbox"/> 1825	<input type="checkbox"/> Originario	<input checked="" type="checkbox"/> Buono	<input type="checkbox"/> Intonacate a vista	<input type="checkbox"/> Volta in laterizio	<input type="checkbox"/> Marsigliesi	<input type="checkbox"/> Si	<input checked="" type="checkbox"/> Giardino	<input type="checkbox"/> Residenziale	<input type="checkbox"/> Si
<input checked="" type="checkbox"/> 1940	<input checked="" type="checkbox"/> Restaurato	<input type="checkbox"/> Medio	<input type="checkbox"/> Mattoni	<input type="checkbox"/> Legno e laterizio	<input type="checkbox"/> Portoghesi	<input checked="" type="checkbox"/> No	<input type="checkbox"/> Orto	<input checked="" type="checkbox"/> 2° Casa	<input checked="" type="checkbox"/> No
<input type="checkbox"/> CTR	<input type="checkbox"/> Adeguato con servizi	<input type="checkbox"/> Cattivo	<input checked="" type="checkbox"/> Conci di pietra	<input type="checkbox"/> Ferro e laterizio	<input checked="" type="checkbox"/> Coppi e tegoli	Piani fuori terra: 2	<input type="checkbox"/> Boscato	<input type="checkbox"/> Deposito/Magazzino	
<input type="checkbox"/> 2007	<input type="checkbox"/> Ristrutturato	<input type="checkbox"/> Cantiere	<input type="checkbox"/> Legno	<input type="checkbox"/> Laterizio armato	<input type="checkbox"/> Eternit		<input type="checkbox"/> Abbandonato	<input type="checkbox"/> Turistico	
	<input type="checkbox"/> Diverso		<input type="checkbox"/> Lamiera		<input type="checkbox"/> Lamiera		<input type="checkbox"/> Piscina	<input type="checkbox"/> Abbandonato	
			<input type="checkbox"/> Blocchi di cemento armato		<input type="checkbox"/> Altro		<input type="checkbox"/> Prato	<input type="checkbox"/> Stalla	
			<input type="checkbox"/> Mista		<input type="checkbox"/> Non ha copertura		<input type="checkbox"/> Tennis	<input type="checkbox"/> Chiesa	
							<input type="checkbox"/> Garage		

NOTE:

CTR (Scala 1:10.000 / Scala 1:2.000)

PERICOLOSITA' IDRAULICA ELEVATA (PIE)  
 PERICOLOSITA' IDRAULICA MOLTO ELEVATA (PIME)

VINCOLI:  IDROGEOLOGICO  
 PAESAGGISTICO e  FLUVIALE

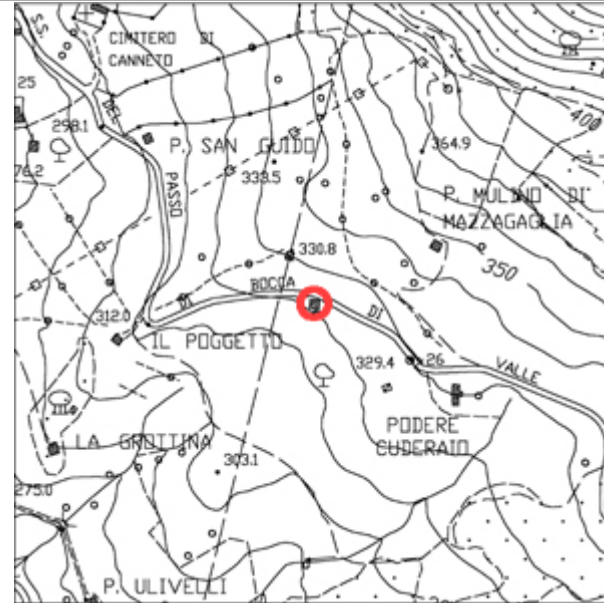

**DOCUMENTAZIONE FOTOGRAFICA (Scheda N° 130)**



**Comune di Monteverdi M.mo**  
**Indagine sul patrimonio edilizio esistente**

**Scheda N°130A**

Toponimo: <b>PIAN DELLE VOLTE</b>	Via: DE LARDEREL	N°	Loc:	Identificativo Catastale: F. - P.
Regesto dei Beni Culturali	Aggiornamento: No			Tipo edilizio: Annesso

EPOCA	STATO EDIFICIO	STATO DI CONSERVAZIONE	STRUTTURE IN ELEVAZIONE	SOLAI	MANTO DI COPERTURA	SUPERFETAZIONI	RESEDE	USO	INTERRATO
<input type="checkbox"/> 1825	<input type="checkbox"/> Originario	<input checked="" type="checkbox"/> Buono	<input type="checkbox"/> Intonacate a vista	<input type="checkbox"/> Volta in laterizio	<input type="checkbox"/> Marsigliesi	<input type="checkbox"/> Si	<input checked="" type="checkbox"/> Giardino	<input type="checkbox"/> Residenziale	<input type="checkbox"/> Si
<input checked="" type="checkbox"/> 1940	<input checked="" type="checkbox"/> Restaurato	<input type="checkbox"/> Medio	<input type="checkbox"/> Mattoni	<input type="checkbox"/> Legno e laterizio	<input type="checkbox"/> Portoghesi	<input checked="" type="checkbox"/> No	<input type="checkbox"/> Orto	<input type="checkbox"/> 2° Casa	<input checked="" type="checkbox"/> No
<input type="checkbox"/> CTR	<input type="checkbox"/> Adeguato con servizi	<input type="checkbox"/> Cattivo	<input checked="" type="checkbox"/> Conci di pietra	<input type="checkbox"/> Ferro e laterizio	<input checked="" type="checkbox"/> Coppi e tegoli	Piani fuori terra: 1	<input type="checkbox"/> Boscato	<input checked="" type="checkbox"/> Deposito/Magazzino	
<input type="checkbox"/> 2007	<input type="checkbox"/> Ristrutturato	<input type="checkbox"/> Cantiere	<input type="checkbox"/> Legno	<input type="checkbox"/> Laterizio armato	<input type="checkbox"/> Eternit		<input type="checkbox"/> Abbandonato	<input type="checkbox"/> Turistico	
	<input type="checkbox"/> Diverso		<input type="checkbox"/> Lamiera		<input type="checkbox"/> Lamiera		<input type="checkbox"/> Piscina	<input type="checkbox"/> Abbandonato	
			<input type="checkbox"/> Blocchi di cemento armato		<input type="checkbox"/> Altro		<input type="checkbox"/> Prato	<input type="checkbox"/> Stalla	
			<input type="checkbox"/> Mista		<input type="checkbox"/> Non ha copertura		<input type="checkbox"/> Tennis	<input type="checkbox"/> Chiesa	
							<input type="checkbox"/> Garage		

NOTE:

CTR (Scala 1:10.000 / Scala 1:2.000)

PERICOLOSITA' IDRAULICA ELEVATA (PIE)  
 PERICOLOSITA' IDRAULICA MOLTO ELEVATA (PIME)

VINCOLI:  IDROGEOLOGICO  
 PAESAGGISTICO e  FLUVIALE



**DOCUMENTAZIONE FOTOGRAFICA (Scheda N° 130A)**

