

Comune di Monteverdi M.mo
Indagine sul patrimonio edilizio esistente

Scheda N°354

Toponimo:		Via: LE QUERCIOLAIE	N°	Loc:		Identificativo Catastale: F. - P.			
Regesto dei Beni Culturali		Aggiornamento: No				Tipo edilizio: Edificio Rurale			
EPOCA	STATO EDIFICIO	STATO DI CONSERVAZIONE	STRUTTURE IN ELEVAZIONE	SOLAI	MANTO DI COPERTURA	SUPERFETAZIONI	RESEDE	USO	INTERRATO
<input type="checkbox"/> 1825 <input type="checkbox"/> 1940 <input checked="" type="checkbox"/> CTR <input type="checkbox"/> 2007	<input checked="" type="checkbox"/> Originario <input type="checkbox"/> Restaurato <input type="checkbox"/> Adeguato con servizi <input type="checkbox"/> Ristrutturato <input type="checkbox"/> Diverso	<input checked="" type="checkbox"/> Buono <input type="checkbox"/> Medio <input type="checkbox"/> Cattivo <input type="checkbox"/> Cantiere	<input checked="" type="checkbox"/> Intonacate a vista <input type="checkbox"/> Mattoni <input type="checkbox"/> Conci di pietra <input type="checkbox"/> Legno <input type="checkbox"/> Lamiera <input type="checkbox"/> Blocchi di cemento armato <input type="checkbox"/> Mista	<input type="checkbox"/> Volta in laterizio <input type="checkbox"/> Legno e laterizio <input type="checkbox"/> Ferro e laterizio <input type="checkbox"/> Laterizio armato	<input checked="" type="checkbox"/> Marsigliesi <input type="checkbox"/> Portoghesi <input type="checkbox"/> Coppi e tegoli <input type="checkbox"/> Eternit <input type="checkbox"/> Lamiera <input type="checkbox"/> Altro <input type="checkbox"/> Non ha copertura	<input type="checkbox"/> Si <input checked="" type="checkbox"/> No Piani fuori terra: 2	<input checked="" type="checkbox"/> Giardino <input type="checkbox"/> Orto <input type="checkbox"/> Boscato <input type="checkbox"/> Abbandonato <input type="checkbox"/> Piscina <input type="checkbox"/> Prato <input type="checkbox"/> Tennis <input type="checkbox"/> Garage	<input checked="" type="checkbox"/> Residenziale <input type="checkbox"/> 2° Casa <input type="checkbox"/> Deposito/Magazzino <input type="checkbox"/> Turistico <input type="checkbox"/> Abbandonato <input type="checkbox"/> Stalla <input type="checkbox"/> Chiesa	<input type="checkbox"/> Si <input checked="" type="checkbox"/> No

NOTE:

CTR (Scala 1:10.000 / Scala 1:2.000)

PERICOLOSITA' IDRAULICA ELEVATA (PIE)
 PERICOLOSITA' IDRAULICA MOLTO ELEVATA(PIME)

VINCOLI: IDROGEOLOGICO
 PAESAGGISTICO e FLUVIALE



DOCUMENTAZIONE FOTOGRAFICA (Scheda N°354)



Comune di Monteverdi M.mo Indagine sul patrimonio edilizio esistente						Scheda N°355			
Toponimo:		Via: LE QUERCIOLAIE		N°	Loc:		Identificativo Catastale: F. - P.		
Regesto dei Beni Culturali		Aggiornamento: No				Tipo edilizio: Edificio Rurale			
EPOCA	STATO EDIFICIO	STATO DI CONSERVAZIONE	STRUTTURE IN ELEVAZIONE	SOLAI	MANTO DI COPERTURA	SUPERFETAZIONI	RESEDE	USO	INTERRATO
<input type="checkbox"/> 1825	<input checked="" type="checkbox"/> Originario	<input checked="" type="checkbox"/> Buono	<input checked="" type="checkbox"/> Intonacate a vista	<input type="checkbox"/> Volta in laterizio	<input checked="" type="checkbox"/> Marsigliesi	<input type="checkbox"/> Si	<input checked="" type="checkbox"/> Giardino	<input type="checkbox"/> Residenziale	<input type="checkbox"/> Si
<input type="checkbox"/> 1940	<input type="checkbox"/> Restaurato	<input type="checkbox"/> Medio	<input type="checkbox"/> Mattoni	<input type="checkbox"/> Legno e laterizio	<input type="checkbox"/> Portoghesi	<input checked="" type="checkbox"/> No	<input type="checkbox"/> Orto	<input type="checkbox"/> 2° Casa	<input checked="" type="checkbox"/> No
<input checked="" type="checkbox"/> CTR	<input type="checkbox"/> Adeguato con servizi	<input type="checkbox"/> Cattivo	<input type="checkbox"/> Conci di pietra	<input type="checkbox"/> Ferro e laterizio	<input type="checkbox"/> Coppi e tegoli	Piani fuori terra: 2	<input type="checkbox"/> Boscato	<input type="checkbox"/> Deposito/Magazzino	
<input type="checkbox"/> 2007	<input type="checkbox"/> Ristrutturato	<input type="checkbox"/> Cantiere	<input type="checkbox"/> Legno	<input type="checkbox"/> Laterizio armato	<input type="checkbox"/> Eternit		<input type="checkbox"/> Abbandonato	<input type="checkbox"/> Turistico	
	<input type="checkbox"/> Diverso		<input type="checkbox"/> Lamiera		<input type="checkbox"/> Lamiera		<input type="checkbox"/> Piscina	<input type="checkbox"/> Abbandonato	
			<input type="checkbox"/> Blocchi di cemento armato		<input type="checkbox"/> Altro		<input type="checkbox"/> Prato	<input type="checkbox"/> Stalla	
			<input type="checkbox"/> Mista		<input type="checkbox"/> Non ha copertura		<input type="checkbox"/> Tennis	<input type="checkbox"/> Chiesa	
							<input type="checkbox"/> Garage		
NOTE: USO = PIANO:1- MAGAZZINO 2- RESIDENZIALE									
CTR (Scala 1:10.000 / Scala 1:2.000)			<input type="checkbox"/> PERICOLOSITA' IDRAULICA ELEVATA (PIE) <input type="checkbox"/> PERICOLOSITA' IDRAULICA MOLTO ELEVATA(PIME)			VINCOLI: <input type="checkbox"/> IDROGEOLOGICO <input type="checkbox"/> PAESAGGISTICO e <input type="checkbox"/> FLUVIALE			

DOCUMENTAZIONE FOTOGRAFICA (Scheda N°355)



Comune di Monteverdi M.mo Indagine sul patrimonio edilizio esistente						Scheda N°356			
Toponimo:		Via: LE QUERCIOLAIE		N°	Loc:		Identificativo Catastale: F. - P.		
Regesto dei Beni Culturali		Aggiornamento: No					Tipo edilizio: Schiera		
EPOCA	STATO EDIFICIO	STATO DI CONSERVAZIONE	STRUTTURE IN ELEVAZIONE	SOLAI	MANTO DI COPERTURA	SUPERFETAZIONI	RESEDE	USO	INTERRATO
<input type="checkbox"/> 1825	<input checked="" type="checkbox"/> Originario	<input checked="" type="checkbox"/> Buono	<input checked="" type="checkbox"/> Intonacate a vista	<input type="checkbox"/> Volta in laterizio	<input checked="" type="checkbox"/> Marsigliesi	<input type="checkbox"/> Si	<input checked="" type="checkbox"/> Giardino	<input checked="" type="checkbox"/> Residenziale	<input type="checkbox"/> Si
<input type="checkbox"/> 1940	<input type="checkbox"/> Restaurato	<input type="checkbox"/> Medio	<input type="checkbox"/> Mattoni	<input type="checkbox"/> Legno e laterizio	<input type="checkbox"/> Portoghesi	<input checked="" type="checkbox"/> No	<input type="checkbox"/> Orto	<input type="checkbox"/> 2° Casa	<input checked="" type="checkbox"/> No
<input checked="" type="checkbox"/> CTR	<input type="checkbox"/> Adeguato con servizi	<input type="checkbox"/> Cattivo	<input type="checkbox"/> Conci di pietra	<input type="checkbox"/> Ferro e laterizio	<input type="checkbox"/> Coppi e tegoli	Piani fuori terra: 2	<input type="checkbox"/> Boscato	<input type="checkbox"/> Deposito/Magazzino	
<input type="checkbox"/> 2007	<input type="checkbox"/> Ristrutturato	<input type="checkbox"/> Cantiere	<input type="checkbox"/> Legno	<input type="checkbox"/> Laterizio armato	<input type="checkbox"/> Eternit		<input type="checkbox"/> Abbandonato	<input type="checkbox"/> Turistico	
	<input type="checkbox"/> Diverso		<input type="checkbox"/> Lamiera		<input type="checkbox"/> Lamiera		<input type="checkbox"/> Piscina	<input type="checkbox"/> Abbandonato	
			<input type="checkbox"/> Blocchi di cemento armato		<input type="checkbox"/> Altro		<input type="checkbox"/> Prato	<input type="checkbox"/> Stalla	
			<input type="checkbox"/> Mista		<input type="checkbox"/> Non ha copertura		<input type="checkbox"/> Tennis	<input type="checkbox"/> Chiesa	
							<input type="checkbox"/> Garage		

NOTE:



DOCUMENTAZIONE FOTOGRAFICA (Scheda N°356)



Comune di Monteverdi M.mo Indagine sul patrimonio edilizio esistente							Scheda N°357		
Toponimo:		Via: LE QUERCIOLAIE		N°	Loc:		Identificativo Catastale: F. - P.		
Regesto dei Beni Culturali		Aggiornamento: No					Tipo edilizio: Edificio Rurale		
EPOCA	STATO EDIFICIO	STATO DI CONSERVAZIONE	STRUTTURE IN ELEVAZIONE	SOLAI	MANTO DI COPERTURA	SUPERFETAZIONI	RESEDE	USO	INTERRATO
<input type="checkbox"/> 1825	<input checked="" type="checkbox"/> Originario	<input checked="" type="checkbox"/> Buono	<input checked="" type="checkbox"/> Intonacate a vista	<input type="checkbox"/> Volta in laterizio	<input type="checkbox"/> Marsigliesi	<input checked="" type="checkbox"/> Si	<input checked="" type="checkbox"/> Giardino	<input type="checkbox"/> Residenziale	<input type="checkbox"/> Si
<input type="checkbox"/> 1940	<input type="checkbox"/> Restaurato	<input type="checkbox"/> Medio	<input type="checkbox"/> Mattoni	<input type="checkbox"/> Legno e laterizio	<input checked="" type="checkbox"/> Portoghesi	<input type="checkbox"/> No	<input type="checkbox"/> Orto	<input type="checkbox"/> 2° Casa	<input checked="" type="checkbox"/> No
<input checked="" type="checkbox"/> CTR	<input type="checkbox"/> Adeguato con servizi	<input type="checkbox"/> Cattivo	<input type="checkbox"/> Conci di pietra	<input type="checkbox"/> Ferro e laterizio	<input type="checkbox"/> Coppi e tegoli	Piani fuori terra: 2	<input type="checkbox"/> Boscato	<input type="checkbox"/> Deposito/Magazzino	
<input type="checkbox"/> 2007	<input type="checkbox"/> Ristrutturato	<input type="checkbox"/> Cantiere	<input type="checkbox"/> Legno	<input type="checkbox"/> Laterizio armato	<input type="checkbox"/> Eternit		<input type="checkbox"/> Abbandonato	<input type="checkbox"/> Turistico	
	<input type="checkbox"/> Diverso		<input type="checkbox"/> Lamiera		<input type="checkbox"/> Lamiera		<input type="checkbox"/> Piscina	<input type="checkbox"/> Abbandonato	
			<input type="checkbox"/> Blocchi di cemento armato		<input type="checkbox"/> Altro		<input type="checkbox"/> Prato	<input type="checkbox"/> Stalla	
			<input type="checkbox"/> Mista		<input type="checkbox"/> Non ha copertura		<input type="checkbox"/> Tennis	<input type="checkbox"/> Chiesa	
							<input type="checkbox"/> Garage		
NOTE: USO = PIANI:1- MAGAZZINO 2- RESIDENZIALE									
CTR (Scala 1:10.000 / Scala 1:2.000)			<input type="checkbox"/> PERICOLOSITA' IDRAULICA ELEVATA (PIE) <input type="checkbox"/> PERICOLOSITA' IDRAULICA MOLTO ELEVATA(PIME)			VINCOLI: <input type="checkbox"/> IDROGEOLOGICO <input type="checkbox"/> PAESAGGISTICO e <input type="checkbox"/> FLUVIALE			

DOCUMENTAZIONE FOTOGRAFICA (Scheda N°357)



Comune di Monteverdi M.mo Indagine sul patrimonio edilizio esistente						Scheda N°358			
Toponimo:		Via: LE QUERCIOLAIE		N°	Loc:		Identificativo Catastale: F. - P.		
Regesto dei Beni Culturali		Aggiornamento: No					Tipo edilizio: Edificio Rurale		
EPOCA	STATO EDIFICIO	STATO DI CONSERVAZIONE	STRUTTURE IN ELEVAZIONE	SOLAI	MANTO DI COPERTURA	SUPERFETAZIONI	RESEDE	USO	INTERRATO
<input type="checkbox"/> 1825	<input checked="" type="checkbox"/> Originario	<input checked="" type="checkbox"/> Buono	<input checked="" type="checkbox"/> Intonacate a vista	<input type="checkbox"/> Volta in laterizio	<input type="checkbox"/> Marsigliesi	<input type="checkbox"/> Si	<input checked="" type="checkbox"/> Giardino	<input type="checkbox"/> Residenziale	<input type="checkbox"/> Si
<input type="checkbox"/> 1940	<input type="checkbox"/> Restaurato	<input type="checkbox"/> Medio	<input type="checkbox"/> Mattoni	<input type="checkbox"/> Legno e laterizio	<input checked="" type="checkbox"/> Portoghesi	<input checked="" type="checkbox"/> No	<input type="checkbox"/> Orto	<input type="checkbox"/> 2° Casa	<input checked="" type="checkbox"/> No
<input checked="" type="checkbox"/> CTR	<input type="checkbox"/> Adeguato con servizi	<input type="checkbox"/> Cattivo	<input type="checkbox"/> Conci di pietra	<input type="checkbox"/> Ferro e laterizio	<input type="checkbox"/> Coppi e tegoli	Piani fuori terra: 2	<input type="checkbox"/> Boscato	<input type="checkbox"/> Deposito/Magazzino	
<input type="checkbox"/> 2007	<input type="checkbox"/> Ristrutturato	<input type="checkbox"/> Cantiere	<input type="checkbox"/> Legno	<input type="checkbox"/> Laterizio armato	<input type="checkbox"/> Eternit		<input type="checkbox"/> Abbandonato	<input type="checkbox"/> Turistico	
	<input type="checkbox"/> Diverso		<input type="checkbox"/> Lamiera		<input type="checkbox"/> Lamiera		<input type="checkbox"/> Piscina	<input type="checkbox"/> Abbandonato	
			<input type="checkbox"/> Blocchi di cemento armato		<input type="checkbox"/> Altro		<input type="checkbox"/> Prato	<input type="checkbox"/> Stalla	
			<input type="checkbox"/> Mista		<input type="checkbox"/> Non ha copertura		<input type="checkbox"/> Tennis	<input type="checkbox"/> Chiesa	
							<input type="checkbox"/> Garage		
NOTE: USO = PIANI:1- RESIDENZIALE E IN PARTE MAGAZZINO 2- RESIDENZIALE									
CTR (Scala 1:10.000 / Scala 1:2.000)			<input type="checkbox"/> PERICOLOSITA' IDRAULICA ELEVATA (PIE) <input type="checkbox"/> PERICOLOSITA' IDRAULICA MOLTO ELEVATA(PIME)			VINCOLI: <input type="checkbox"/> IDROGEOLOGICO <input type="checkbox"/> PAESAGGISTICO e <input type="checkbox"/> FLUVIALE			

DOCUMENTAZIONE FOTOGRAFICA (Scheda N°358)



Comune di Monteverdi M.mo Indagine sul patrimonio edilizio esistente					Scheda N°359				
Toponimo:		Via: LE QUERCIOLAIE		N°	Loc:		Identificativo Catastale: F. - P.		
Regesto dei Beni Culturali		Aggiornamento: No					Tipo edilizio: Edificio Rurale		
EPOCA	STATO EDIFICIO	STATO DI CONSERVAZIONE	STRUTTURE IN ELEVAZIONE	SOLAI	MANTO DI COPERTURA	SUPERFETAZIONI	RESEDE	USO	INTERRATO
<input type="checkbox"/> 1825 <input type="checkbox"/> 1940 <input checked="" type="checkbox"/> CTR <input type="checkbox"/> 2007	<input checked="" type="checkbox"/> Originario <input type="checkbox"/> Restaurato <input type="checkbox"/> Adeguato con servizi <input type="checkbox"/> Ristrutturato <input type="checkbox"/> Diverso	<input checked="" type="checkbox"/> Buono <input type="checkbox"/> Medio <input type="checkbox"/> Cattivo <input type="checkbox"/> Cantiere	<input checked="" type="checkbox"/> Intonacate a vista <input type="checkbox"/> Mattoni <input type="checkbox"/> Conci di pietra <input type="checkbox"/> Legno <input type="checkbox"/> Lamiera <input type="checkbox"/> Blocchi di cemento armato <input type="checkbox"/> Mista	<input type="checkbox"/> Volta in laterizio <input type="checkbox"/> Legno e laterizio <input type="checkbox"/> Ferro e laterizio <input type="checkbox"/> Laterizio armato	<input type="checkbox"/> Marsigliesi <input checked="" type="checkbox"/> Portoghesi <input type="checkbox"/> Coppi e tegoli <input type="checkbox"/> Eternit <input type="checkbox"/> Lamiera <input type="checkbox"/> Altro <input type="checkbox"/> Non ha copertura	<input type="checkbox"/> Si <input checked="" type="checkbox"/> No Piani fuori terra: 3	<input checked="" type="checkbox"/> Giardino <input type="checkbox"/> Orto <input type="checkbox"/> Boscato <input type="checkbox"/> Abbandonato <input type="checkbox"/> Piscina <input type="checkbox"/> Prato <input type="checkbox"/> Tennis <input type="checkbox"/> Garage	<input checked="" type="checkbox"/> Residenziale <input type="checkbox"/> 2° Casa <input type="checkbox"/> Deposito/Magazzino <input type="checkbox"/> Turistico <input type="checkbox"/> Abbandonato <input type="checkbox"/> Stalla <input type="checkbox"/> Chiesa	<input type="checkbox"/> Si <input checked="" type="checkbox"/> No
NOTE:									
CTR (Scala 1:10.000 / Scala 1:2.000)			<input type="checkbox"/> PERICOLOSITA' IDRAULICA ELEVATA (PIE) <input type="checkbox"/> PERICOLOSITA' IDRAULICA MOLTO ELEVATA(PIME)			VINCOLI: <input type="checkbox"/> IDROGEOLOGICO <input type="checkbox"/> PAESAGGISTICO e <input type="checkbox"/> FLUVIALE			

DOCUMENTAZIONE FOTOGRAFICA (Scheda N°359)



Comune di Monteverdi M.mo Indagine sul patrimonio edilizio esistente							Scheda N°360		
Toponimo:		Via: A. MORO		N°	Loc:		Identificativo Catastale: F. - P.		
Regesto dei Beni Culturali		Aggiornamento: Si					Tipo edilizio:		
EPOCA	STATO EDIFICIO	STATO DI CONSERVAZIONE	STRUTTURE IN ELEVAZIONE	SOLAI	MANTO DI COPERTURA	SUPERFETAZIONI	RESEDE	USO	INTERRATO
<input type="checkbox"/> 1825	<input type="checkbox"/> Originario	<input type="checkbox"/> Buono	<input type="checkbox"/> Intonacate a vista	<input type="checkbox"/> Volta in laterizio	<input type="checkbox"/> Marsigliesi	<input type="checkbox"/> Si	<input type="checkbox"/> Giardino	<input type="checkbox"/> Residenziale	<input type="checkbox"/> Si
<input type="checkbox"/> 1940	<input type="checkbox"/> Restaurato	<input type="checkbox"/> Medio	<input type="checkbox"/> Mattoni	<input type="checkbox"/> Legno e laterizio	<input type="checkbox"/> Portoghesi	<input type="checkbox"/> No	<input type="checkbox"/> Orto	<input type="checkbox"/> 2° Casa	<input type="checkbox"/> No
<input type="checkbox"/> CTR	<input type="checkbox"/> Adeguato con servizi	<input type="checkbox"/> Cattivo	<input type="checkbox"/> Conci di pietra	<input type="checkbox"/> Ferro e laterizio	<input type="checkbox"/> Coppi e tegoli	Piani fuori terra: 3	<input type="checkbox"/> Boscato	<input type="checkbox"/> Deposito/Magazzino	
<input checked="" type="checkbox"/> 2007	<input type="checkbox"/> Ristrutturato	<input checked="" type="checkbox"/> Cantiere	<input type="checkbox"/> Legno	<input type="checkbox"/> Laterizio armato	<input type="checkbox"/> Eternit		<input type="checkbox"/> Abbandonato	<input type="checkbox"/> Turistico	
	<input type="checkbox"/> Diverso		<input type="checkbox"/> Lamiera	<input type="checkbox"/> Altro	<input type="checkbox"/> Lamiera		<input type="checkbox"/> Piscina	<input type="checkbox"/> Abbandonato	
			<input type="checkbox"/> Blocchi di cemento armato	<input type="checkbox"/> Non ha copertura	<input type="checkbox"/> Altro		<input type="checkbox"/> Prato	<input type="checkbox"/> Stalla	
			<input type="checkbox"/> Mista		<input type="checkbox"/> Non ha copertura		<input type="checkbox"/> Tennis	<input type="checkbox"/> Chiesa	
							<input type="checkbox"/> Garage		

NOTE: CANTIERE,



DOCUMENTAZIONE FOTOGRAFICA (Scheda N°360)



Comune di Monteverdi M.mo Indagine sul patrimonio edilizio esistente						Scheda N°361			
Toponimo:		Via: LE QUERCIOLAIE		N°	Loc:		Identificativo Catastale: F. - P.		
Regesto dei Beni Culturali		Aggiornamento: No					Tipo edilizio:		
EPOCA	STATO EDIFICIO	STATO DI CONSERVAZIONE	STRUTTURE IN ELEVAZIONE	SOLAI	MANTO DI COPERTURA	SUPERFETAZIONI	RESEDE	USO	INTERRATO
<input type="checkbox"/> 1825	<input type="checkbox"/> Originario	<input type="checkbox"/> Buono	<input type="checkbox"/> Intonacate a vista	<input type="checkbox"/> Volta in laterizio	<input type="checkbox"/> Marsigliesi	<input type="checkbox"/> Si	<input type="checkbox"/> Giardino	<input type="checkbox"/> Residenziale	<input type="checkbox"/> Si
<input type="checkbox"/> 1940	<input type="checkbox"/> Restaurato	<input type="checkbox"/> Medio	<input type="checkbox"/> Mattoni	<input type="checkbox"/> Legno e laterizio	<input type="checkbox"/> Portoghesi	<input type="checkbox"/> No	<input type="checkbox"/> Orto	<input type="checkbox"/> 2° Casa	<input type="checkbox"/> No
<input type="checkbox"/> CTR	<input type="checkbox"/> Adeguato con servizi	<input type="checkbox"/> Cattivo	<input type="checkbox"/> Conci di pietra	<input type="checkbox"/> Ferro e laterizio	<input type="checkbox"/> Coppi e tegoli	Piani fuori terra: 0	<input type="checkbox"/> Boscato	<input type="checkbox"/> Deposito/Magazzino	
<input checked="" type="checkbox"/> 2007	<input type="checkbox"/> Ristrutturato	<input checked="" type="checkbox"/> Cantiere	<input type="checkbox"/> Legno	<input type="checkbox"/> Laterizio armato	<input type="checkbox"/> Eternit		<input type="checkbox"/> Abbandonato	<input type="checkbox"/> Turistico	
	<input type="checkbox"/> Diverso		<input type="checkbox"/> Lamiera		<input type="checkbox"/> Lamiera		<input type="checkbox"/> Piscina	<input type="checkbox"/> Abbandonato	
			<input type="checkbox"/> Blocchi di cemento armato		<input type="checkbox"/> Altro		<input type="checkbox"/> Prato	<input type="checkbox"/> Stalla	
			<input type="checkbox"/> Mista		<input type="checkbox"/> Non ha copertura		<input type="checkbox"/> Tennis	<input type="checkbox"/> Chiesa	
							<input type="checkbox"/> Garage		

NOTE: CANTIERE,



DOCUMENTAZIONE FOTOGRAFICA (Scheda N°361)



Comune di Monteverdi M.mo
Indagine sul patrimonio edilizio esistente

Scheda N°362

Toponimo:		Via: A. MORO	N°	Loc:		Identificativo Catastale: F. - P.			
Regesto dei Beni Culturali		Aggiornamento: No				Tipo edilizio: Edificio Rurale			
EPOCA	STATO EDIFICIO	STATO DI CONSERVAZIONE	STRUTTURE IN ELEVAZIONE	SOLAI	MANTO DI COPERTURA	SUPERFETAZIONI	RESEDE	USO	INTERRATO
<input type="checkbox"/> 1825	<input checked="" type="checkbox"/> Originario	<input checked="" type="checkbox"/> Buono	<input checked="" type="checkbox"/> Intonacate a vista	<input type="checkbox"/> Volta in laterizio	<input type="checkbox"/> Marsigliesi	<input type="checkbox"/> Si	<input checked="" type="checkbox"/> Giardino	<input checked="" type="checkbox"/> Residenziale	<input type="checkbox"/> Si
<input type="checkbox"/> 1940	<input type="checkbox"/> Restaurato	<input type="checkbox"/> Medio	<input type="checkbox"/> Mattoni	<input type="checkbox"/> Legno e laterizio	<input checked="" type="checkbox"/> Portoghesi	<input checked="" type="checkbox"/> No	<input type="checkbox"/> Orto	<input type="checkbox"/> 2° Casa	<input checked="" type="checkbox"/> No
<input checked="" type="checkbox"/> CTR	<input type="checkbox"/> Adeguato con servizi	<input type="checkbox"/> Cattivo	<input type="checkbox"/> Conci di pietra	<input type="checkbox"/> Ferro e laterizio	<input type="checkbox"/> Coppi e tegoli	Piani fuori terra: 2	<input type="checkbox"/> Boscato	<input type="checkbox"/> Deposito/Magazzino	
<input type="checkbox"/> 2007	<input type="checkbox"/> Ristrutturato	<input type="checkbox"/> Cantiere	<input type="checkbox"/> Legno	<input type="checkbox"/> Laterizio armato	<input type="checkbox"/> Eternit		<input type="checkbox"/> Abbandonato	<input type="checkbox"/> Turistico	
	<input type="checkbox"/> Diverso		<input type="checkbox"/> Lamiera		<input type="checkbox"/> Lamiera		<input type="checkbox"/> Piscina	<input type="checkbox"/> Abbandonato	
			<input type="checkbox"/> Blocchi di cemento armato		<input type="checkbox"/> Altro		<input type="checkbox"/> Prato	<input type="checkbox"/> Stalla	
			<input type="checkbox"/> Mista		<input type="checkbox"/> Non ha copertura		<input type="checkbox"/> Tennis	<input type="checkbox"/> Chiesa	
							<input type="checkbox"/> Garage		

NOTE:

CTR (Scala 1:10.000 / Scala 1:2.000)

PERICOLOSITA' IDRAULICA ELEVATA (PIE)
 PERICOLOSITA' IDRAULICA MOLTO ELEVATA(PIME)

VINCOLI: IDROGEOLOGICO
 PAESAGGISTICO e FLUVIALE



DOCUMENTAZIONE FOTOGRAFICA (Scheda N°362)



Comune di Monteverdi M.mo Indagine sul patrimonio edilizio esistente						Scheda N°362A			
Toponimo:		Via: A. MORO		N°	Loc:		Identificativo Catastale: F. - P.		
Regesto dei Beni Culturali		Aggiornamento:					Tipo edilizio:		
EPOCA	STATO EDIFICIO	STATO DI CONSERVAZIONE	STRUTTURE IN ELEVAZIONE	SOLAI	MANTO DI COPERTURA	SUPERFETAZIONI	RESEDE	USO	INTERRATO
<input type="checkbox"/> 1825	<input type="checkbox"/> Originario	<input type="checkbox"/> Buono	<input type="checkbox"/> Intonacate a vista	<input type="checkbox"/> Volta in laterizio	<input type="checkbox"/> Marsigliesi	<input type="checkbox"/> Si	<input type="checkbox"/> Giardino	<input type="checkbox"/> Residenziale	<input type="checkbox"/> Si
<input type="checkbox"/> 1940	<input type="checkbox"/> Restaurato	<input type="checkbox"/> Medio	<input type="checkbox"/> Mattoni	<input type="checkbox"/> Legno e laterizio	<input type="checkbox"/> Portoghesi	<input type="checkbox"/> No	<input type="checkbox"/> Orto	<input type="checkbox"/> 2° Casa	<input type="checkbox"/> No
<input checked="" type="checkbox"/> CTR	<input type="checkbox"/> Adeguato con servizi	<input type="checkbox"/> Cattivo	<input type="checkbox"/> Conci di pietra	<input type="checkbox"/> Ferro e laterizio	<input type="checkbox"/> Coppi e tegoli	Piani fuori terra: 0	<input type="checkbox"/> Boscato	<input type="checkbox"/> Deposito/Magazzino	
<input type="checkbox"/> 2007	<input type="checkbox"/> Ristrutturato	<input type="checkbox"/> Cantiere	<input type="checkbox"/> Legno	<input type="checkbox"/> Laterizio armato	<input type="checkbox"/> Eternit		<input type="checkbox"/> Abbandonato	<input type="checkbox"/> Turistico	
	<input type="checkbox"/> Diverso		<input type="checkbox"/> Lamiera		<input type="checkbox"/> Lamiera		<input type="checkbox"/> Piscina	<input type="checkbox"/> Abbandonato	
			<input type="checkbox"/> Blocchi di cemento armato		<input type="checkbox"/> Altro		<input type="checkbox"/> Prato	<input type="checkbox"/> Stalla	
			<input type="checkbox"/> Mista		<input type="checkbox"/> Non ha copertura		<input type="checkbox"/> Tennis	<input type="checkbox"/> Chiesa	
							<input type="checkbox"/> Garage		

NOTE:



DOCUMENTAZIONE FOTOGRAFICA (Scheda N°362A)

Comune di Monteverdi M.mo Indagine sul patrimonio edilizio esistente						Scheda N°363			
Toponimo:		Via: A. MORO		N°	Loc:		Identificativo Catastale: F. - P.		
Regesto dei Beni Culturali		Aggiornamento: No					Tipo edilizio: Edificio Rurale		
EPOCA	STATO EDIFICIO	STATO DI CONSERVAZIONE	STRUTTURE IN ELEVAZIONE	SOLAI	MANTO DI COPERTURA	SUPERFETAZIONI	RESEDE	USO	INTERRATO
<input type="checkbox"/> 1825	<input checked="" type="checkbox"/> Originario	<input checked="" type="checkbox"/> Buono	<input checked="" type="checkbox"/> Intonacate a vista	<input type="checkbox"/> Volta in laterizio	<input type="checkbox"/> Marsigliesi	<input type="checkbox"/> Si	<input checked="" type="checkbox"/> Giardino	<input checked="" type="checkbox"/> Residenziale	<input type="checkbox"/> Si
<input type="checkbox"/> 1940	<input type="checkbox"/> Restaurato	<input type="checkbox"/> Medio	<input type="checkbox"/> Mattoni	<input type="checkbox"/> Legno e laterizio	<input checked="" type="checkbox"/> Portoghesi	<input checked="" type="checkbox"/> No	<input type="checkbox"/> Orto	<input type="checkbox"/> 2° Casa	<input checked="" type="checkbox"/> No
<input checked="" type="checkbox"/> CTR	<input type="checkbox"/> Adeguato con servizi	<input type="checkbox"/> Cattivo	<input type="checkbox"/> Conci di pietra	<input type="checkbox"/> Ferro e laterizio	<input type="checkbox"/> Coppi e tegoli	Piani fuori terra: 3	<input type="checkbox"/> Boscato	<input type="checkbox"/> Deposito/Magazzino	
<input type="checkbox"/> 2007	<input type="checkbox"/> Ristrutturato	<input type="checkbox"/> Cantiere	<input type="checkbox"/> Legno	<input type="checkbox"/> Laterizio armato	<input type="checkbox"/> Eternit		<input type="checkbox"/> Abbandonato	<input type="checkbox"/> Turistico	
	<input type="checkbox"/> Diverso		<input type="checkbox"/> Lamiera		<input type="checkbox"/> Lamiera		<input type="checkbox"/> Piscina	<input type="checkbox"/> Abbandonato	
			<input type="checkbox"/> Blocchi di cemento armato		<input type="checkbox"/> Altro		<input type="checkbox"/> Prato	<input type="checkbox"/> Stalla	
			<input type="checkbox"/> Mista		<input type="checkbox"/> Non ha copertura		<input type="checkbox"/> Tennis	<input type="checkbox"/> Chiesa	
							<input type="checkbox"/> Garage		

NOTE:



DOCUMENTAZIONE FOTOGRAFICA (Scheda N°363)



Comune di Monteverdi M.mo Indagine sul patrimonio edilizio esistente						Scheda N°364			
Toponimo:		Via: A. MORO		N°	Loc:		Identificativo Catastale: F. - P.		
Regesto dei Beni Culturali		Aggiornamento: No					Tipo edilizio: Edificio Rurale		
EPOCA	STATO EDIFICIO	STATO DI CONSERVAZIONE	STRUTTURE IN ELEVAZIONE	SOLAI	MANTO DI COPERTURA	SUPERFETAZIONI	RESEDE	USO	INTERRATO
<input type="checkbox"/> 1825	<input checked="" type="checkbox"/> Originario	<input checked="" type="checkbox"/> Buono	<input type="checkbox"/> Intonacate a vista	<input type="checkbox"/> Volta in laterizio	<input type="checkbox"/> Marsigliesi	<input type="checkbox"/> Si	<input checked="" type="checkbox"/> Giardino	<input checked="" type="checkbox"/> Residenziale	<input type="checkbox"/> Si
<input type="checkbox"/> 1940	<input type="checkbox"/> Restaurato	<input type="checkbox"/> Medio	<input type="checkbox"/> Mattoni	<input type="checkbox"/> Legno e laterizio	<input checked="" type="checkbox"/> Portoghesi	<input checked="" type="checkbox"/> No	<input type="checkbox"/> Orto	<input type="checkbox"/> 2° Casa	<input checked="" type="checkbox"/> No
<input checked="" type="checkbox"/> CTR	<input type="checkbox"/> Adeguato con servizi	<input type="checkbox"/> Cattivo	<input type="checkbox"/> Conci di pietra	<input type="checkbox"/> Ferro e laterizio	<input type="checkbox"/> Coppi e tegoli	Piani fuori terra: 2	<input type="checkbox"/> Boscato	<input type="checkbox"/> Deposito/Magazzino	
<input type="checkbox"/> 2007	<input type="checkbox"/> Ristrutturato	<input type="checkbox"/> Cantiere	<input type="checkbox"/> Legno	<input type="checkbox"/> Laterizio armato	<input type="checkbox"/> Eternit		<input type="checkbox"/> Abbandonato	<input type="checkbox"/> Turistico	
	<input type="checkbox"/> Diverso		<input type="checkbox"/> Lamiera		<input type="checkbox"/> Lamiera		<input type="checkbox"/> Piscina	<input type="checkbox"/> Abbandonato	
			<input type="checkbox"/> Blocchi di cemento armato		<input type="checkbox"/> Altro		<input type="checkbox"/> Prato	<input type="checkbox"/> Stalla	
			<input checked="" type="checkbox"/> Mista		<input type="checkbox"/> Non ha copertura		<input type="checkbox"/> Tennis	<input type="checkbox"/> Chiesa	
							<input type="checkbox"/> Garage		

NOTE:

CTR (Scala 1:10.000 / Scala 1:2.000)

PERICOLOSITA' IDRAULICA ELEVATA (PIE)
 PERICOLOSITA' IDRAULICA MOLTO ELEVATA (PIME)

VINCOLI: IDROGEOLOGICO
 PAESAGGISTICO e FLUVIALE



DOCUMENTAZIONE FOTOGRAFICA (Scheda N°364)



Comune di Monteverdi M.mo Indagine sul patrimonio edilizio esistente					Scheda N°365				
Toponimo:		Via: A. MORO		N°	Loc:		Identificativo Catastale: F. - P.		
Regesto dei Beni Culturali		Aggiornamento: No					Tipo edilizio: Edificio Rurale		
EPOCA	STATO EDIFICIO	STATO DI CONSERVAZIONE	STRUTTURE IN ELEVAZIONE	SOLAI	MANTO DI COPERTURA	SUPERFETAZIONI	RESEDE	USO	INTERRATO
<input type="checkbox"/> 1825 <input type="checkbox"/> 1940 <input checked="" type="checkbox"/> CTR <input type="checkbox"/> 2007	<input checked="" type="checkbox"/> Originario <input type="checkbox"/> Restaurato <input type="checkbox"/> Adeguato con servizi <input type="checkbox"/> Ristrutturato <input type="checkbox"/> Diverso	<input checked="" type="checkbox"/> Buono <input type="checkbox"/> Medio <input type="checkbox"/> Cattivo <input type="checkbox"/> Cantiere	<input checked="" type="checkbox"/> Intonacate a vista <input type="checkbox"/> Mattoni <input type="checkbox"/> Conci di pietra <input type="checkbox"/> Legno <input type="checkbox"/> Lamiera <input type="checkbox"/> Blocchi di cemento armato <input type="checkbox"/> Mista	<input type="checkbox"/> Volta in laterizio <input type="checkbox"/> Legno e laterizio <input type="checkbox"/> Ferro e laterizio <input type="checkbox"/> Laterizio armato	<input type="checkbox"/> Marsigliesi <input checked="" type="checkbox"/> Portoghesi <input type="checkbox"/> Coppi e tegoli <input type="checkbox"/> Eternit <input type="checkbox"/> Lamiera <input type="checkbox"/> Altro <input type="checkbox"/> Non ha copertura	<input type="checkbox"/> Si <input checked="" type="checkbox"/> No Piani fuori terra: 2	<input checked="" type="checkbox"/> Giardino <input type="checkbox"/> Orto <input type="checkbox"/> Boscato <input type="checkbox"/> Abbandonato <input type="checkbox"/> Piscina <input type="checkbox"/> Prato <input type="checkbox"/> Tennis <input type="checkbox"/> Garage	<input checked="" type="checkbox"/> Residenziale <input type="checkbox"/> 2° Casa <input type="checkbox"/> Deposito/Magazzino <input type="checkbox"/> Turistico <input type="checkbox"/> Abbandonato <input type="checkbox"/> Stalla <input type="checkbox"/> Chiesa	<input type="checkbox"/> Si <input checked="" type="checkbox"/> No

NOTE:

CTR (Scala 1:10.000 / Scala 1:2.000)

PERICOLOSITA' IDRAULICA ELEVATA (PIE)
 PERICOLOSITA' IDRAULICA MOLTO ELEVATA (PIME)

VINCOLI: IDROGEOLOGICO
 PAESAGGISTICO e FLUVIALE

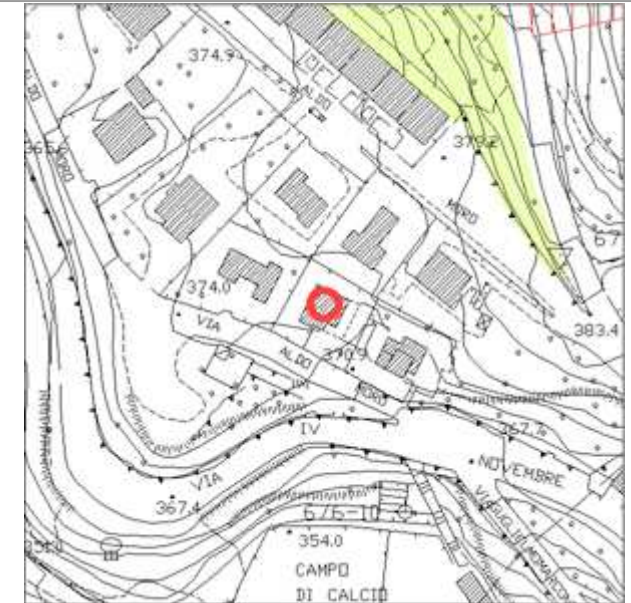
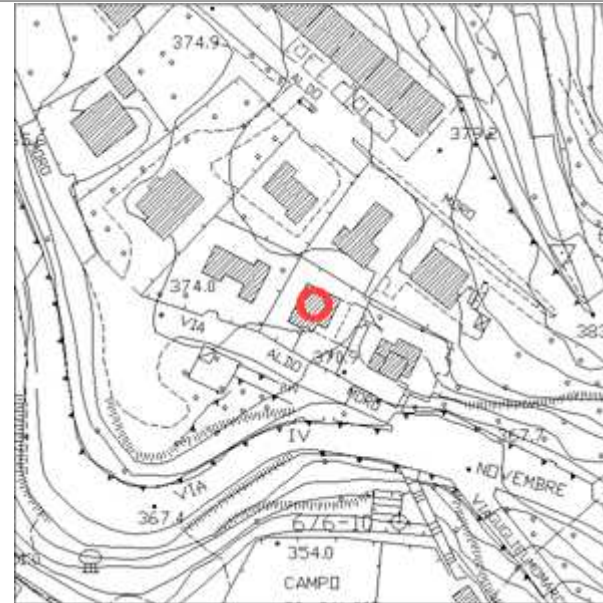
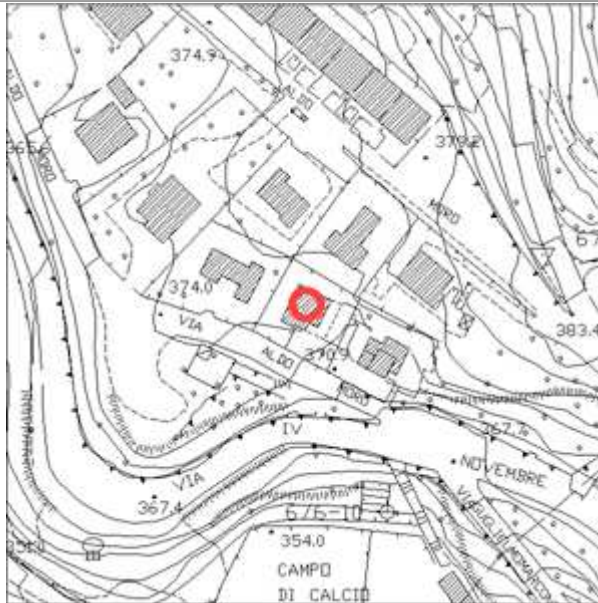

DOCUMENTAZIONE FOTOGRAFICA (Scheda N°365)



Comune di Monteverdi M.mo Indagine sul patrimonio edilizio esistente						Scheda N°366			
Toponimo:		Via: A. MORO		N°	Loc:		Identificativo Catastale: F. - P.		
Regesto dei Beni Culturali		Aggiornamento: No					Tipo edilizio: Edificio Rurale		
EPOCA	STATO EDIFICIO	STATO DI CONSERVAZIONE	STRUTTURE IN ELEVAZIONE	SOLAI	MANTO DI COPERTURA	SUPERFETAZIONI	RESEDE	USO	INTERRATO
<input type="checkbox"/> 1825	<input checked="" type="checkbox"/> Originario	<input checked="" type="checkbox"/> Buono	<input type="checkbox"/> Intonacate a vista	<input type="checkbox"/> Volta in laterizio	<input type="checkbox"/> Marsigliesi	<input type="checkbox"/> Si	<input checked="" type="checkbox"/> Giardino	<input checked="" type="checkbox"/> Residenziale	<input type="checkbox"/> Si
<input type="checkbox"/> 1940	<input type="checkbox"/> Restaurato	<input type="checkbox"/> Medio	<input type="checkbox"/> Mattoni	<input type="checkbox"/> Legno e laterizio	<input checked="" type="checkbox"/> Portoghesi	<input checked="" type="checkbox"/> No	<input type="checkbox"/> Orto	<input type="checkbox"/> 2° Casa	<input checked="" type="checkbox"/> No
<input checked="" type="checkbox"/> CTR	<input type="checkbox"/> Adeguato con servizi	<input type="checkbox"/> Cattivo	<input type="checkbox"/> Conci di pietra	<input type="checkbox"/> Ferro e laterizio	<input type="checkbox"/> Coppi e tegoli	Piani fuori terra: 3	<input type="checkbox"/> Boscato	<input type="checkbox"/> Deposito/Magazzino	
<input type="checkbox"/> 2007	<input type="checkbox"/> Ristrutturato	<input type="checkbox"/> Cantiere	<input type="checkbox"/> Legno	<input type="checkbox"/> Laterizio armato	<input type="checkbox"/> Eternit		<input type="checkbox"/> Abbandonato	<input type="checkbox"/> Turistico	
	<input type="checkbox"/> Diverso		<input type="checkbox"/> Lamiera		<input type="checkbox"/> Lamiera		<input type="checkbox"/> Piscina	<input type="checkbox"/> Abbandonato	
			<input type="checkbox"/> Blocchi di cemento armato		<input type="checkbox"/> Altro		<input type="checkbox"/> Prato	<input type="checkbox"/> Stalla	
			<input checked="" type="checkbox"/> Mista		<input type="checkbox"/> Non ha copertura		<input type="checkbox"/> Tennis	<input type="checkbox"/> Chiesa	
							<input type="checkbox"/> Garage		

NOTE:

CTR (Scala 1:10.000 / Scala 1:2.000)

PERICOLOSITA' IDRAULICA ELEVATA (PIE)
PERICOLOSITA' IDRAULICA MOLTO ELEVATA (PIME)

VINCOLI: IDROGEOLOGICO
PAESAGGISTICO e FLUVIALE



DOCUMENTAZIONE FOTOGRAFICA (Scheda N°366)



Comune di Monteverdi M.mo Indagine sul patrimonio edilizio esistente						Scheda N°367			
Toponimo:		Via: IV NOVEMBRE		N°	Loc:		Identificativo Catastale: F. - P.		
Regesto dei Beni Culturali		Aggiornamento: No					Tipo edilizio: Accessorio		
EPOCA	STATO EDIFICIO	STATO DI CONSERVAZIONE	STRUTTURE IN ELEVAZIONE	SOLAI	MANTO DI COPERTURA	SUPERFETAZIONI	RESEDE	USO	INTERRATO
<input type="checkbox"/> 1825	<input checked="" type="checkbox"/> Originario	<input checked="" type="checkbox"/> Buono	<input checked="" type="checkbox"/> Intonacate a vista	<input type="checkbox"/> Volta in laterizio	<input type="checkbox"/> Marsigliesi	<input type="checkbox"/> Si	<input type="checkbox"/> Giardino	<input type="checkbox"/> Residenziale	<input type="checkbox"/> Si
<input type="checkbox"/> 1940	<input type="checkbox"/> Restaurato	<input type="checkbox"/> Medio	<input type="checkbox"/> Mattoni	<input type="checkbox"/> Legno e laterizio	<input type="checkbox"/> Portoghesi	<input checked="" type="checkbox"/> No	<input type="checkbox"/> Orto	<input type="checkbox"/> 2° Casa	<input checked="" type="checkbox"/> No
<input checked="" type="checkbox"/> CTR	<input type="checkbox"/> Adeguato con servizi	<input type="checkbox"/> Cattivo	<input type="checkbox"/> Conci di pietra	<input type="checkbox"/> Ferro e laterizio	<input type="checkbox"/> Coppi e tegoli	Piani fuori terra: 1	<input type="checkbox"/> Boscato	<input checked="" type="checkbox"/> Deposito/Magazzino	
<input type="checkbox"/> 2007	<input type="checkbox"/> Ristrutturato	<input type="checkbox"/> Cantiere	<input type="checkbox"/> Legno	<input type="checkbox"/> Laterizio armato	<input type="checkbox"/> Eternit		<input type="checkbox"/> Abbandonato	<input type="checkbox"/> Turistico	
	<input type="checkbox"/> Diverso		<input type="checkbox"/> Lamiera		<input type="checkbox"/> Lamiera		<input type="checkbox"/> Piscina	<input type="checkbox"/> Abbandonato	
			<input type="checkbox"/> Blocchi di cemento armato		<input type="checkbox"/> Altro		<input type="checkbox"/> Prato	<input type="checkbox"/> Stalla	
			<input type="checkbox"/> Mista		<input type="checkbox"/> Non ha copertura		<input type="checkbox"/> Tennis	<input type="checkbox"/> Chiesa	
							<input type="checkbox"/> Garage		

NOTE:

CTR (Scala 1:10.000 / Scala 1:2.000)

PERICOLOSITA' IDRAULICA ELEVATA (PIE)
PERICOLOSITA' IDRAULICA MOLTO ELEVATA(PIME)

VINCOLI: IDROGEOLOGICO
PAESAGGISTICO e FLUVIALE

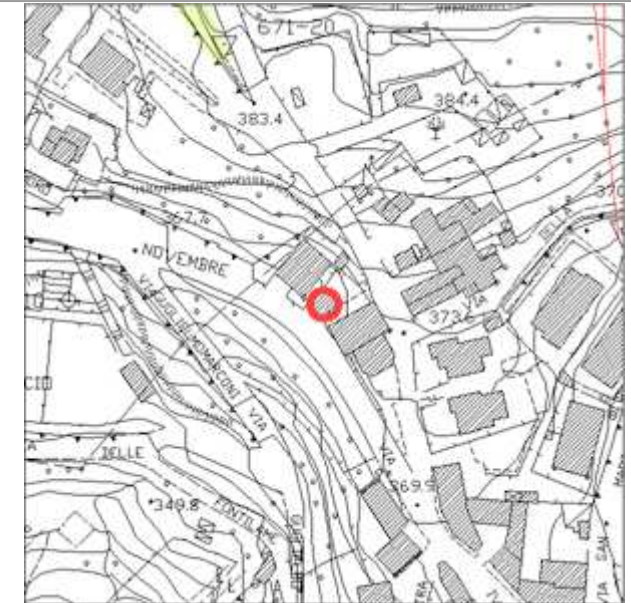
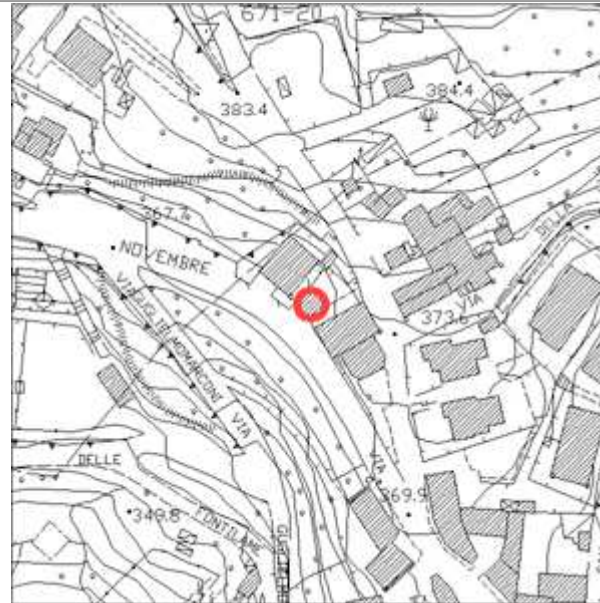

DOCUMENTAZIONE FOTOGRAFICA (Scheda N°367)



Comune di Monteverdi M.mo Indagine sul patrimonio edilizio esistente					Scheda N°368				
Toponimo:		Via: G. MARCONI		N°	Loc:		Identificativo Catastale: F. - P.		
Regesto dei Beni Culturali		Aggiornamento: Si					Tipo edilizio: Edificio Rurale		
EPOCA	STATO EDIFICIO	STATO DI CONSERVAZIONE	STRUTTURE IN ELEVAZIONE	SOLAI	MANTO DI COPERTURA	SUPERFETAZIONI	RESEDE	USO	INTERRATO
<input type="checkbox"/> 1825 <input type="checkbox"/> 1940 <input checked="" type="checkbox"/> CTR <input type="checkbox"/> 2007	<input checked="" type="checkbox"/> Originario <input type="checkbox"/> Restaurato <input type="checkbox"/> Adeguato con servizi <input type="checkbox"/> Ristrutturato <input type="checkbox"/> Diverso	<input checked="" type="checkbox"/> Buono <input type="checkbox"/> Medio <input type="checkbox"/> Cattivo <input type="checkbox"/> Cantiere	<input type="checkbox"/> Intonacate a vista <input type="checkbox"/> Mattoni <input checked="" type="checkbox"/> Conci di pietra <input type="checkbox"/> Legno <input type="checkbox"/> Lamiera <input type="checkbox"/> Blocchi di cemento armato <input type="checkbox"/> Mista	<input type="checkbox"/> Volta in laterizio <input type="checkbox"/> Legno e laterizio <input type="checkbox"/> Ferro e laterizio <input type="checkbox"/> Laterizio armato	<input checked="" type="checkbox"/> Marsigliesi <input type="checkbox"/> Portoghesi <input type="checkbox"/> Coppi e tegoli <input type="checkbox"/> Eternit <input type="checkbox"/> Lamiera <input type="checkbox"/> Altro <input type="checkbox"/> Non ha copertura	<input type="checkbox"/> Si <input checked="" type="checkbox"/> No Piani fuori terra: 3	<input checked="" type="checkbox"/> Giardino <input type="checkbox"/> Orto <input type="checkbox"/> Boscato <input type="checkbox"/> Abbandonato <input type="checkbox"/> Piscina <input type="checkbox"/> Prato <input checked="" type="checkbox"/> Tennis <input type="checkbox"/> Garage	<input type="checkbox"/> Residenziale <input type="checkbox"/> 2° Casa <input type="checkbox"/> Deposito/Magazzino <input type="checkbox"/> Turistico <input type="checkbox"/> Abbandonato <input type="checkbox"/> Stalla <input type="checkbox"/> Chiesa	<input type="checkbox"/> Si <input type="checkbox"/> No

NOTE: ANCORA IN FASE DI COSTRUZIONE

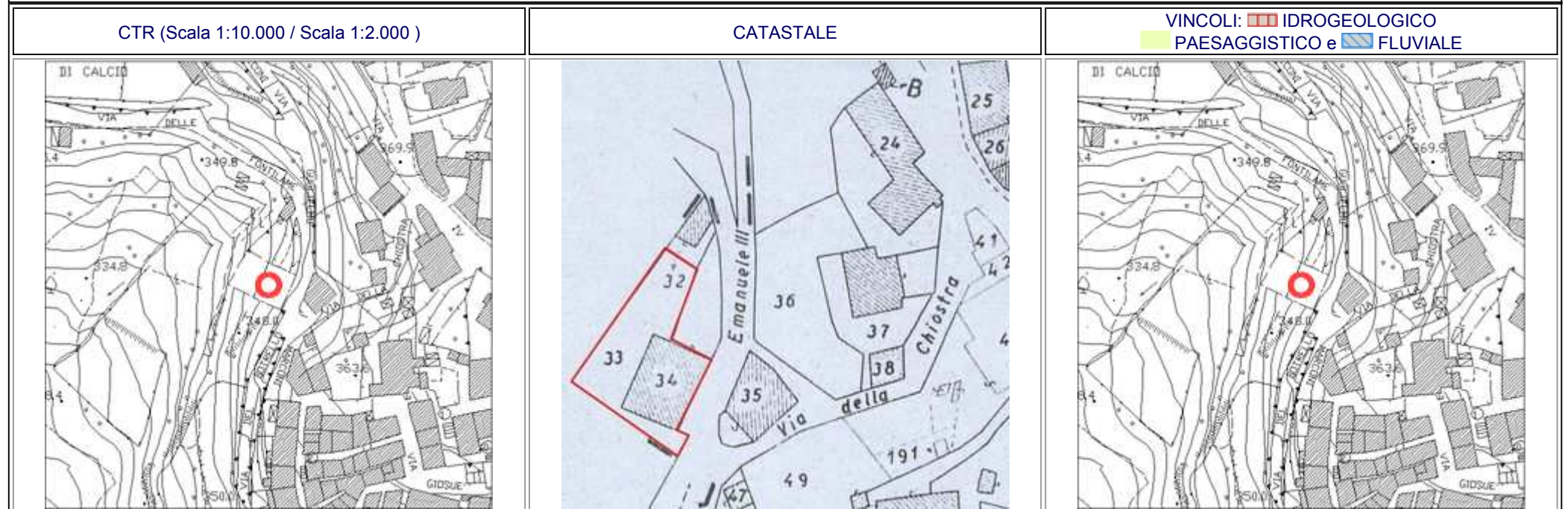

DOCUMENTAZIONE FOTOGRAFICA (Scheda N°368)



Comune di Monteverdi M.mo
Indagine sul patrimonio edilizio esistente

Scheda N°369

Toponimo:		Via: G. MARCONI	N°	Loc:		Identificativo Catastale: F. - P.			
Regesto dei Beni Culturali		Aggiornamento: No				Tipo edilizio: Annesso			
EPOCA	STATO EDIFICIO	STATO DI CONSERVAZIONE	STRUTTURE IN ELEVAZIONE	SOLAI	MANTO DI COPERTURA	SUPERFETAZIONI	RESEDE	USO	INTERRATO
<input type="checkbox"/> 1825 <input checked="" type="checkbox"/> 1940 <input type="checkbox"/> CTR <input type="checkbox"/> 2007	<input checked="" type="checkbox"/> Originario <input type="checkbox"/> Restaurato <input type="checkbox"/> Adeguato con servizi <input type="checkbox"/> Ristrutturato <input type="checkbox"/> Diverso	<input checked="" type="checkbox"/> Buono <input type="checkbox"/> Medio <input type="checkbox"/> Cattivo <input type="checkbox"/> Cantiere	<input type="checkbox"/> Intonacate a vista <input type="checkbox"/> Mattoni <input checked="" type="checkbox"/> Conci di pietra <input type="checkbox"/> Legno <input type="checkbox"/> Lamiera <input type="checkbox"/> Blocchi di cemento armato <input type="checkbox"/> Mista	<input type="checkbox"/> Volta in laterizio <input type="checkbox"/> Legno e laterizio <input type="checkbox"/> Ferro e laterizio <input type="checkbox"/> Laterizio armato	<input type="checkbox"/> Marsigliesi <input type="checkbox"/> Portoghesi <input checked="" type="checkbox"/> Coppi e tegoli <input type="checkbox"/> Eternit <input type="checkbox"/> Lamiera <input type="checkbox"/> Altro <input type="checkbox"/> Non ha copertura	<input type="checkbox"/> Si <input checked="" type="checkbox"/> No Piani fuori terra: 1	<input type="checkbox"/> Giardino <input type="checkbox"/> Orto <input type="checkbox"/> Boscato <input type="checkbox"/> Abbandonato <input type="checkbox"/> Piscina <input checked="" type="checkbox"/> Prato <input type="checkbox"/> Tennis <input type="checkbox"/> Garage	<input type="checkbox"/> Residenziale <input type="checkbox"/> 2° Casa <input checked="" type="checkbox"/> Deposito/Magazzino <input type="checkbox"/> Turistico <input type="checkbox"/> Abbandonato <input type="checkbox"/> Stalla <input type="checkbox"/> Chiesa	<input type="checkbox"/> Si <input checked="" type="checkbox"/> No

NOTE:

CTR (Scala 1:10.000 / Scala 1:2.000)

CATASTALE

VINCOLI: IDROGEOLOGICO
 PAESAGGISTICO e FLUVIALE

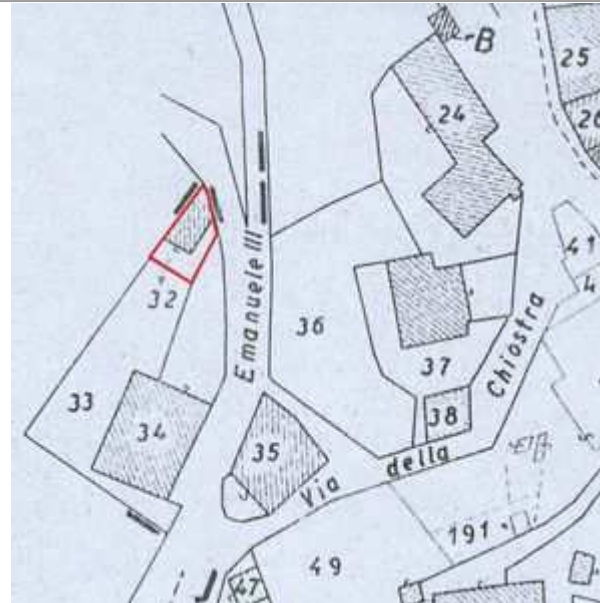
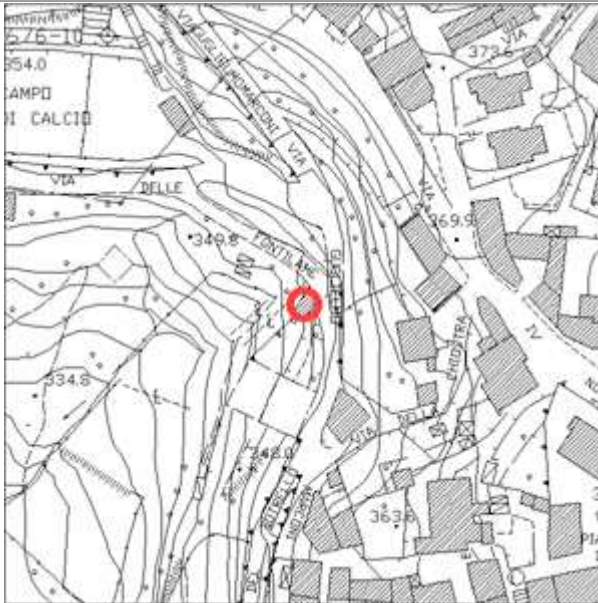

DOCUMENTAZIONE FOTOGRAFICA (Scheda N°369)



Comune di Monteverdi M.mo Indagine sul patrimonio edilizio esistente					Scheda N°370				
Toponimo:		Via: DELLE FONTILAME		N°	Loc:		Identificativo Catastale: F. - P.		
Regesto dei Beni Culturali		Aggiornamento: No					Tipo edilizio: Schiera		
EPOCA	STATO EDIFICIO	STATO DI CONSERVAZIONE	STRUTTURE IN ELEVAZIONE	SOLAI	MANTO DI COPERTURA	SUPERFETAZIONI	RESEDE	USO	INTERRATO
<input type="checkbox"/> 1825	<input checked="" type="checkbox"/> Originario	<input checked="" type="checkbox"/> Buono	<input checked="" type="checkbox"/> Intonacate a vista	<input type="checkbox"/> Volta in laterizio	<input type="checkbox"/> Marsigliesi	<input type="checkbox"/> Si	<input checked="" type="checkbox"/> Giardino	<input type="checkbox"/> Residenziale	<input type="checkbox"/> Si
<input type="checkbox"/> 1940	<input type="checkbox"/> Restaurato	<input type="checkbox"/> Medio	<input type="checkbox"/> Mattoni	<input type="checkbox"/> Legno e laterizio	<input checked="" type="checkbox"/> Portoghesi	<input checked="" type="checkbox"/> No	<input type="checkbox"/> Orto	<input checked="" type="checkbox"/> 2° Casa	<input checked="" type="checkbox"/> No
<input checked="" type="checkbox"/> CTR	<input type="checkbox"/> Adeguato con servizi	<input type="checkbox"/> Cattivo	<input type="checkbox"/> Conci di pietra	<input type="checkbox"/> Ferro e laterizio	<input type="checkbox"/> Coppi e tegoli	Piani fuori terra: 2	<input type="checkbox"/> Boscato	<input type="checkbox"/> Deposito/Magazzino	
<input type="checkbox"/> 2007	<input type="checkbox"/> Ristrutturato	<input type="checkbox"/> Cantiere	<input type="checkbox"/> Legno	<input type="checkbox"/> Laterizio armato	<input type="checkbox"/> Eternit		<input type="checkbox"/> Abbandonato	<input type="checkbox"/> Turistico	
	<input type="checkbox"/> Diverso		<input type="checkbox"/> Lamiera		<input type="checkbox"/> Lamiera		<input type="checkbox"/> Piscina	<input type="checkbox"/> Abbandonato	
			<input type="checkbox"/> Blocchi di cemento armato		<input type="checkbox"/> Altro		<input type="checkbox"/> Prato	<input type="checkbox"/> Stalla	
			<input type="checkbox"/> Mista		<input type="checkbox"/> Non ha copertura		<input type="checkbox"/> Tennis	<input type="checkbox"/> Chiesa	
							<input type="checkbox"/> Garage		

NOTE:

CTR (Scala 1:10.000 / Scala 1:2.000)

PERICOLOSITA' IDRAULICA ELEVATA (PIE)
 PERICOLOSITA' IDRAULICA MOLTO ELEVATA(PIME)

VINCOLI: IDROGEOLOGICO
 PAESAGGISTICO e FLUVIALE

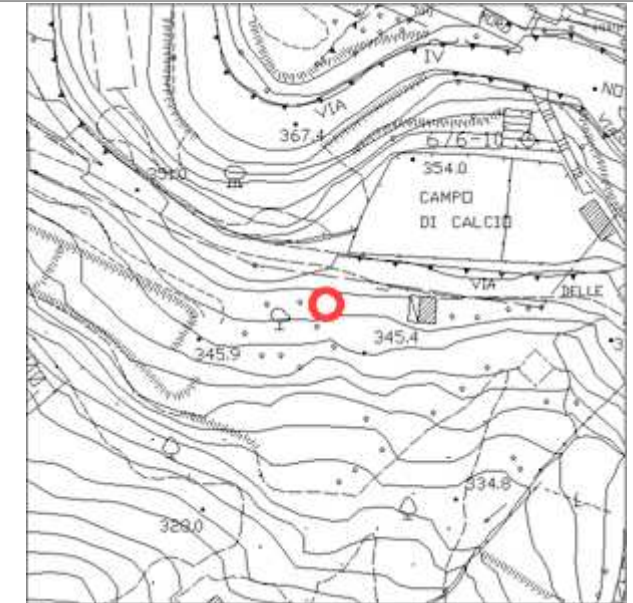
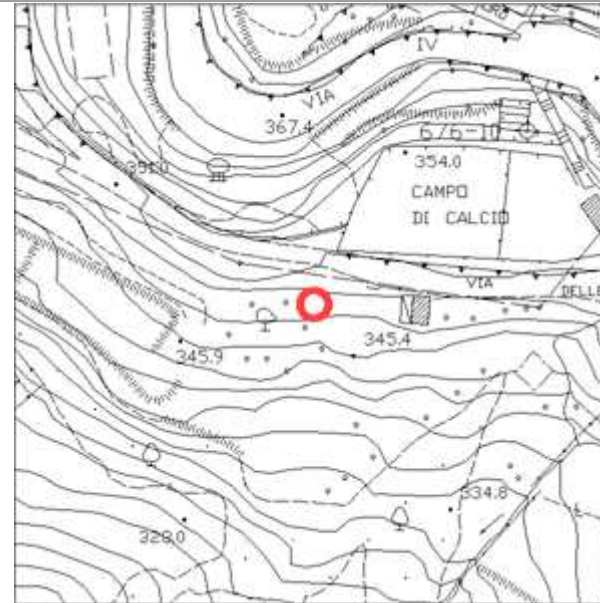
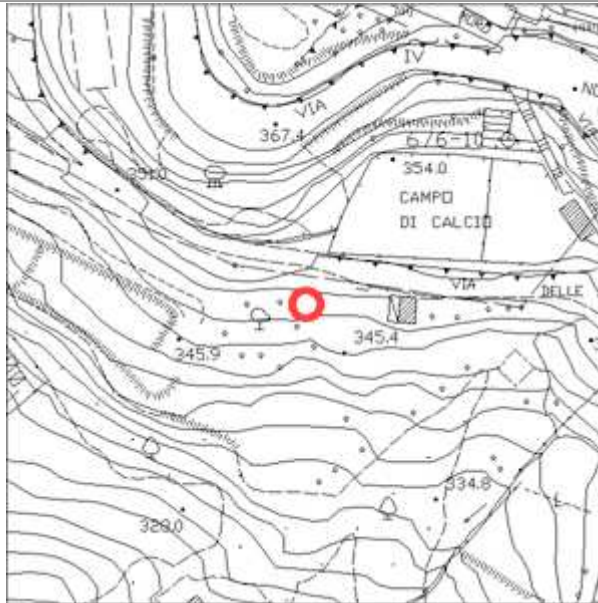

DOCUMENTAZIONE FOTOGRAFICA (Scheda N°370)



Comune di Monteverdi M.mo Indagine sul patrimonio edilizio esistente							Scheda N°371		
Toponimo:		Via: DELLE FONTILAME		N°	Loc:		Identificativo Catastale: F. - P.		
Regesto dei Beni Culturali		Aggiornamento: No					Tipo edilizio: Schiera		
EPOCA	STATO EDIFICIO	STATO DI CONSERVAZIONE	STRUTTURE IN ELEVAZIONE	SOLAI	MANTO DI COPERTURA	SUPERFETAZIONI	RESEDE	USO	INTERRATO
<input type="checkbox"/> 1825 <input type="checkbox"/> 1940 <input checked="" type="checkbox"/> CTR <input type="checkbox"/> 2007	<input checked="" type="checkbox"/> Originario <input type="checkbox"/> Restaurato <input type="checkbox"/> Adeguato con servizi <input type="checkbox"/> Ristrutturato <input type="checkbox"/> Diverso	<input checked="" type="checkbox"/> Buono <input type="checkbox"/> Medio <input type="checkbox"/> Cattivo <input type="checkbox"/> Cantiere	<input checked="" type="checkbox"/> Intonacate a vista <input type="checkbox"/> Mattoni <input type="checkbox"/> Conci di pietra <input type="checkbox"/> Legno <input type="checkbox"/> Lamiera <input type="checkbox"/> Blocchi di cemento armato <input type="checkbox"/> Mista	<input type="checkbox"/> Volta in laterizio <input type="checkbox"/> Legno e laterizio <input type="checkbox"/> Ferro e laterizio <input type="checkbox"/> Laterizio armato	<input type="checkbox"/> Marsigliesi <input checked="" type="checkbox"/> Portoghesi <input type="checkbox"/> Coppi e tegoli <input type="checkbox"/> Eternit <input type="checkbox"/> Lamiera <input type="checkbox"/> Altro <input type="checkbox"/> Non ha copertura	<input type="checkbox"/> Si <input checked="" type="checkbox"/> No Piani fuori terra: 3	<input checked="" type="checkbox"/> Giardino <input type="checkbox"/> Orto <input type="checkbox"/> Boscato <input type="checkbox"/> Abbandonato <input type="checkbox"/> Piscina <input type="checkbox"/> Prato <input type="checkbox"/> Tennis <input type="checkbox"/> Garage	<input type="checkbox"/> Residenziale <input type="checkbox"/> 2° Casa <input type="checkbox"/> Deposito/Magazzino <input type="checkbox"/> Turistico <input type="checkbox"/> Abbandonato <input type="checkbox"/> Stalla <input type="checkbox"/> Chiesa	<input type="checkbox"/> Si <input checked="" type="checkbox"/> No
NOTE: USO = PIANI:1- MAGAZZINO 2-3- RESIDENZIALE									
CTR (Scala 1:10.000 / Scala 1:2.000)			<input type="checkbox"/> PERICOLOSITA' IDRAULICA ELEVATA (PIE) <input type="checkbox"/> PERICOLOSITA' IDRAULICA MOLTO ELEVATA(PIME)			VINCOLI: <input type="checkbox"/> IDROGEOLOGICO <input type="checkbox"/> PAESAGGISTICO e <input type="checkbox"/> FLUVIALE			

DOCUMENTAZIONE FOTOGRAFICA (Scheda N°371)



Comune di Monteverdi M.mo
Indagine sul patrimonio edilizio esistente

Scheda N°372

Toponimo:		Via: DELLE FONTILAME	N°	Loc:		Identificativo Catastale: F. - P.			
Regesto dei Beni Culturali		Aggiornamento: No				Tipo edilizio: Schiera			
EPOCA	STATO EDIFICIO	STATO DI CONSERVAZIONE	STRUTTURE IN ELEVAZIONE	SOLAI	MANTO DI COPERTURA	SUPERFETAZIONI	RESEDE	USO	INTERRATO
<input type="checkbox"/> 1825	<input checked="" type="checkbox"/> Originario	<input checked="" type="checkbox"/> Buono	<input checked="" type="checkbox"/> Intonacate a vista	<input type="checkbox"/> Volta in laterizio	<input type="checkbox"/> Marsigliesi	<input type="checkbox"/> Si	<input checked="" type="checkbox"/> Giardino	<input checked="" type="checkbox"/> Residenziale	<input type="checkbox"/> Si
<input type="checkbox"/> 1940	<input type="checkbox"/> Restaurato	<input type="checkbox"/> Medio	<input type="checkbox"/> Mattoni	<input type="checkbox"/> Legno e laterizio	<input checked="" type="checkbox"/> Portoghesi	<input checked="" type="checkbox"/> No	<input type="checkbox"/> Orto	<input type="checkbox"/> 2° Casa	<input checked="" type="checkbox"/> No
<input checked="" type="checkbox"/> CTR	<input type="checkbox"/> Adeguato con servizi	<input type="checkbox"/> Cattivo	<input type="checkbox"/> Conci di pietra	<input type="checkbox"/> Ferro e laterizio	<input type="checkbox"/> Coppi e tegoli	Piani fuori terra: 2	<input type="checkbox"/> Boscato	<input type="checkbox"/> Deposito/Magazzino	
<input type="checkbox"/> 2007	<input type="checkbox"/> Ristrutturato	<input type="checkbox"/> Cantiere	<input type="checkbox"/> Legno	<input type="checkbox"/> Laterizio armato	<input type="checkbox"/> Eternit		<input type="checkbox"/> Abbandonato	<input type="checkbox"/> Turistico	
	<input type="checkbox"/> Diverso		<input type="checkbox"/> Lamiera		<input type="checkbox"/> Lamiera		<input type="checkbox"/> Piscina	<input type="checkbox"/> Abbandonato	
			<input type="checkbox"/> Blocchi di cemento armato		<input type="checkbox"/> Altro		<input type="checkbox"/> Prato	<input type="checkbox"/> Stalla	
			<input type="checkbox"/> Mista		<input type="checkbox"/> Non ha copertura		<input type="checkbox"/> Tennis	<input type="checkbox"/> Chiesa	
							<input type="checkbox"/> Garage		

NOTE:

CTR (Scala 1:10.000 / Scala 1:2.000)

PERICOLOSITA' IDRAULICA ELEVATA (PIE)
PERICOLOSITA' IDRAULICA MOLTO ELEVATA (PIME)

VINCOLI: IDROGEOLOGICO
PAESAGGISTICO e FLUVIALE



DOCUMENTAZIONE FOTOGRAFICA (Scheda N°372)



Comune di Monteverdi M.mo
Indagine sul patrimonio edilizio esistente

Scheda N°373

Toponimo:		Via: DELLE FONTILAME	N°	Loc:		Identificativo Catastale: F. - P.			
Regesto dei Beni Culturali		Aggiornamento: No				Tipo edilizio: Edificio Rurale			
EPOCA	STATO EDIFICIO	STATO DI CONSERVAZIONE	STRUTTURE IN ELEVAZIONE	SOLAI	MANTO DI COPERTURA	SUPERFETAZIONI	RESEDE	USO	INTERRATO
<input type="checkbox"/> 1825	<input checked="" type="checkbox"/> Originario	<input checked="" type="checkbox"/> Buono	<input checked="" type="checkbox"/> Intonacate a vista	<input type="checkbox"/> Volta in laterizio	<input type="checkbox"/> Marsigliesi	<input type="checkbox"/> Si	<input checked="" type="checkbox"/> Giardino	<input checked="" type="checkbox"/> Residenziale	<input type="checkbox"/> Si
<input type="checkbox"/> 1940	<input type="checkbox"/> Restaurato	<input type="checkbox"/> Medio	<input type="checkbox"/> Mattoni	<input type="checkbox"/> Legno e laterizio	<input checked="" type="checkbox"/> Portoghesi	<input checked="" type="checkbox"/> No	<input type="checkbox"/> Orto	<input type="checkbox"/> 2° Casa	<input checked="" type="checkbox"/> No
<input checked="" type="checkbox"/> CTR	<input type="checkbox"/> Adeguato con servizi	<input type="checkbox"/> Cattivo	<input type="checkbox"/> Conci di pietra	<input type="checkbox"/> Ferro e laterizio	<input type="checkbox"/> Coppi e tegoli	Piani fuori terra: 2	<input type="checkbox"/> Boscato	<input type="checkbox"/> Deposito/Magazzino	
<input type="checkbox"/> 2007	<input type="checkbox"/> Ristrutturato	<input type="checkbox"/> Cantiere	<input type="checkbox"/> Legno	<input type="checkbox"/> Laterizio armato	<input type="checkbox"/> Eternit		<input type="checkbox"/> Abbandonato	<input type="checkbox"/> Turistico	
	<input type="checkbox"/> Diverso		<input type="checkbox"/> Lamiera		<input type="checkbox"/> Lamiera		<input type="checkbox"/> Piscina	<input type="checkbox"/> Abbandonato	
			<input type="checkbox"/> Blocchi di cemento armato		<input type="checkbox"/> Altro		<input type="checkbox"/> Prato	<input type="checkbox"/> Stalla	
			<input type="checkbox"/> Mista		<input type="checkbox"/> Non ha copertura		<input type="checkbox"/> Tennis	<input type="checkbox"/> Chiesa	
							<input type="checkbox"/> Garage		

NOTE:

CTR (Scala 1:10.000 / Scala 1:2.000)

PERICOLOSITA' IDRAULICA ELEVATA (PIE)
 PERICOLOSITA' IDRAULICA MOLTO ELEVATA(PIME)

VINCOLI: IDROGEOLOGICO
 PAESAGGISTICO e FLUVIALE



DOCUMENTAZIONE FOTOGRAFICA (Scheda N°373)



Comune di Monteverdi M.mo
Indagine sul patrimonio edilizio esistente

Scheda N°373A

Toponimo:		Via: DELLE FONTILAME	N°	Loc:		Identificativo Catastale: F. - P.			
Regesto dei Beni Culturali		Aggiornamento: No				Tipo edilizio: Accessorio			
EPOCA	STATO EDIFICIO	STATO DI CONSERVAZIONE	STRUTTURE IN ELEVAZIONE	SOLAI	MANTO DI COPERTURA	SUPERFETAZIONI	RESEDE	USO	INTERRATO
<input type="checkbox"/> 1825	<input checked="" type="checkbox"/> Originario	<input checked="" type="checkbox"/> Buono	<input checked="" type="checkbox"/> Intonacate a vista	<input type="checkbox"/> Volta in laterizio	<input type="checkbox"/> Marsigliesi	<input type="checkbox"/> Si	<input type="checkbox"/> Giardino	<input type="checkbox"/> Residenziale	<input type="checkbox"/> Si
<input type="checkbox"/> 1940	<input type="checkbox"/> Restaurato	<input type="checkbox"/> Medio	<input type="checkbox"/> Mattoni	<input type="checkbox"/> Legno e laterizio	<input checked="" type="checkbox"/> Portoghesi	<input checked="" type="checkbox"/> No	<input type="checkbox"/> Orto	<input type="checkbox"/> 2° Casa	<input checked="" type="checkbox"/> No
<input checked="" type="checkbox"/> CTR	<input type="checkbox"/> Adeguato con servizi	<input type="checkbox"/> Cattivo	<input type="checkbox"/> Conci di pietra	<input type="checkbox"/> Ferro e laterizio	<input type="checkbox"/> Coppi e tegoli	Piani fuori terra: 1	<input type="checkbox"/> Boscato	<input checked="" type="checkbox"/> Deposito/Magazzino	
<input type="checkbox"/> 2007	<input type="checkbox"/> Ristrutturato	<input type="checkbox"/> Cantiere	<input type="checkbox"/> Legno	<input type="checkbox"/> Laterizio armato	<input type="checkbox"/> Eternit		<input type="checkbox"/> Abbandonato	<input type="checkbox"/> Turistico	
	<input type="checkbox"/> Diverso		<input type="checkbox"/> Lamiera		<input type="checkbox"/> Lamiera		<input type="checkbox"/> Piscina	<input type="checkbox"/> Abbandonato	
			<input type="checkbox"/> Blocchi di cemento armato		<input type="checkbox"/> Altro		<input type="checkbox"/> Prato	<input type="checkbox"/> Stalla	
			<input type="checkbox"/> Mista		<input type="checkbox"/> Non ha copertura		<input type="checkbox"/> Tennis	<input type="checkbox"/> Chiesa	
							<input type="checkbox"/> Garage		

NOTE:

CTR (Scala 1:10.000 / Scala 1:2.000)

PERICOLOSITA' IDRAULICA ELEVATA (PIE)
 PERICOLOSITA' IDRAULICA MOLTO ELEVATA (PIME)

VINCOLI: IDROGEOLOGICO
 PAESAGGISTICO e FLUVIALE

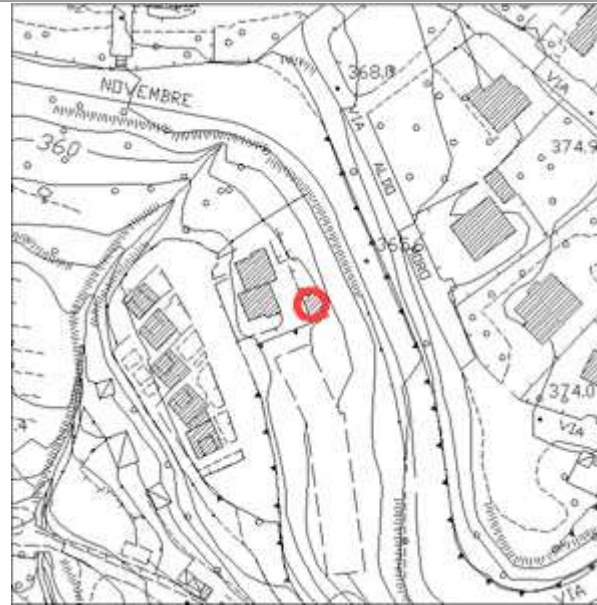
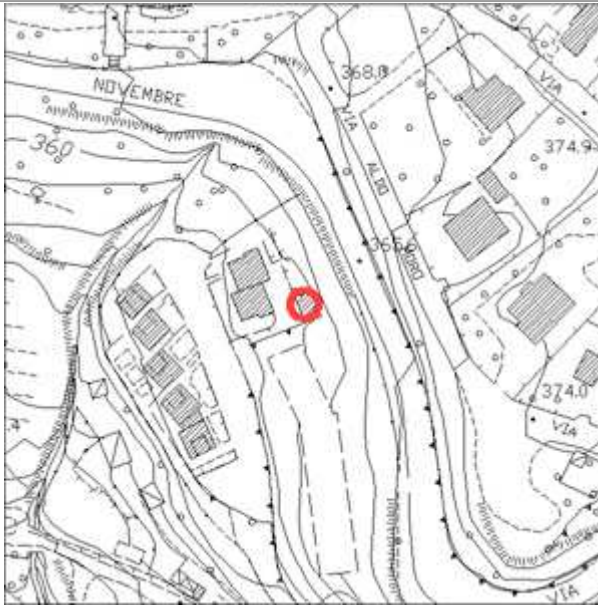

DOCUMENTAZIONE FOTOGRAFICA (Scheda N°373A)



Comune di Monteverdi M.mo Indagine sul patrimonio edilizio esistente						Scheda N°374			
Toponimo:		Via: LE QUERCIOLAIE		N°	Loc:		Identificativo Catastale: F. - P.		
Regesto dei Beni Culturali		Aggiornamento: No				Tipo edilizio: Edificio Rurale			
EPOCA	STATO EDIFICIO	STATO DI CONSERVAZIONE	STRUTTURE IN ELEVAZIONE	SOLAI	MANTO DI COPERTURA	SUPERFETAZIONI	RESEDE	USO	INTERRATO
<input type="checkbox"/> 1825	<input checked="" type="checkbox"/> Originario	<input checked="" type="checkbox"/> Buono	<input checked="" type="checkbox"/> Intonacate a vista	<input type="checkbox"/> Volta in laterizio	<input type="checkbox"/> Marsigliesi	<input type="checkbox"/> Si	<input checked="" type="checkbox"/> Giardino	<input type="checkbox"/> Residenziale	<input type="checkbox"/> Si
<input type="checkbox"/> 1940	<input type="checkbox"/> Restaurato	<input type="checkbox"/> Medio	<input type="checkbox"/> Mattoni	<input type="checkbox"/> Legno e laterizio	<input checked="" type="checkbox"/> Portoghesi	<input checked="" type="checkbox"/> No	<input type="checkbox"/> Orto	<input type="checkbox"/> 2° Casa	<input checked="" type="checkbox"/> No
<input checked="" type="checkbox"/> CTR	<input type="checkbox"/> Adeguato con servizi	<input type="checkbox"/> Cattivo	<input type="checkbox"/> Conci di pietra	<input type="checkbox"/> Ferro e laterizio	<input type="checkbox"/> Coppi e tegoli	Piani fuori terra: 3	<input type="checkbox"/> Boscato	<input type="checkbox"/> Deposito/Magazzino	
<input type="checkbox"/> 2007	<input type="checkbox"/> Ristrutturato	<input type="checkbox"/> Cantiere	<input type="checkbox"/> Legno	<input type="checkbox"/> Laterizio armato	<input type="checkbox"/> Eternit		<input type="checkbox"/> Abbandonato	<input type="checkbox"/> Turistico	
	<input type="checkbox"/> Diverso		<input type="checkbox"/> Lamiera		<input type="checkbox"/> Lamiera		<input type="checkbox"/> Piscina	<input type="checkbox"/> Abbandonato	
			<input type="checkbox"/> Blocchi di cemento armato		<input type="checkbox"/> Altro		<input type="checkbox"/> Prato	<input type="checkbox"/> Stalla	
			<input type="checkbox"/> Mista		<input type="checkbox"/> Non ha copertura		<input type="checkbox"/> Tennis	<input type="checkbox"/> Chiesa	
							<input type="checkbox"/> Garage		

NOTE: USO = PIANI:1- MAGAZZINO 2-3- RESIDENZIALE



DOCUMENTAZIONE FOTOGRAFICA (Scheda N°374)



Comune di Monteverdi M.mo
Indagine sul patrimonio edilizio esistente

Scheda N°375

Toponimo:	Via: IV NOVEMBRE	N°	Loc:	Identificativo Catastale: F. - P.
Regesto dei Beni Culturali	Aggiornamento: No			Tipo edilizio: Palazzo Storico

EPOCA	STATO EDIFICIO	STATO DI CONSERVAZIONE	STRUTTURE IN ELEVAZIONE	SOLAI	MANTO DI COPERTURA	SUPERFETAZIONI	RESEDE	USO	INTERRATO
<input type="checkbox"/> 1825	<input checked="" type="checkbox"/> Originario	<input checked="" type="checkbox"/> Buono	<input checked="" type="checkbox"/> Intonacate a vista	<input type="checkbox"/> Volta in laterizio	<input checked="" type="checkbox"/> Marsigliesi	<input type="checkbox"/> Si	<input type="checkbox"/> Giardino	<input type="checkbox"/> Residenziale	<input type="checkbox"/> Si
<input type="checkbox"/> 1940	<input type="checkbox"/> Restaurato	<input type="checkbox"/> Medio	<input type="checkbox"/> Mattoni	<input type="checkbox"/> Legno e laterizio	<input type="checkbox"/> Portoghesi	<input checked="" type="checkbox"/> No	<input type="checkbox"/> Orto	<input type="checkbox"/> 2° Casa	<input checked="" type="checkbox"/> No
<input checked="" type="checkbox"/> CTR	<input type="checkbox"/> Adeguato con servizi	<input type="checkbox"/> Cattivo	<input type="checkbox"/> Conci di pietra	<input type="checkbox"/> Ferro e laterizio	<input type="checkbox"/> Coppi e tegoli	Piani fuori terra: 3	<input type="checkbox"/> Boscato	<input type="checkbox"/> Deposito/Magazzino	
<input type="checkbox"/> 2007	<input type="checkbox"/> Ristrutturato	<input type="checkbox"/> Cantiere	<input type="checkbox"/> Legno	<input type="checkbox"/> Laterizio armato	<input type="checkbox"/> Eternit		<input type="checkbox"/> Abbandonato	<input type="checkbox"/> Turistico	
	<input type="checkbox"/> Diverso		<input type="checkbox"/> Lamiera		<input type="checkbox"/> Lamiera		<input type="checkbox"/> Piscina	<input type="checkbox"/> Abbandonato	
			<input type="checkbox"/> Blocchi di cemento armato		<input type="checkbox"/> Altro		<input checked="" type="checkbox"/> Prato	<input type="checkbox"/> Stalla	
			<input type="checkbox"/> Mista		<input type="checkbox"/> Non ha copertura		<input type="checkbox"/> Tennis	<input type="checkbox"/> Chiesa	
							<input type="checkbox"/> Garage		

NOTE: USO = PIANI:1- MAGAZZINO 2-3- RESIDENZIALE

CTR (Scala 1:10.000 / Scala 1:2.000)

PERICOLOSITA' IDRAULICA ELEVATA (PIE)
 PERICOLOSITA' IDRAULICA MOLTO ELEVATA(PIME)

VINCOLI: IDROGEOLOGICO
 PAESAGGISTICO e FLUVIALE

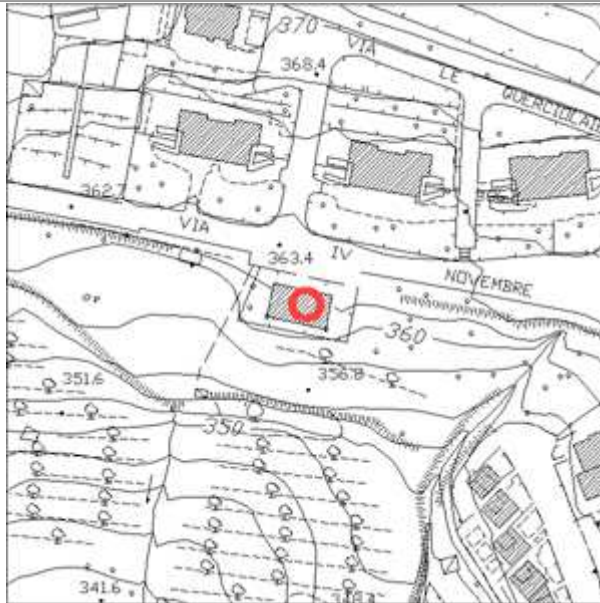

DOCUMENTAZIONE FOTOGRAFICA (Scheda N°375)



Comune di Monteverdi M.mo
Indagine sul patrimonio edilizio esistente

Scheda N°376

Toponimo:		Via: IV NOVEMBRE	N°	Loc:		Identificativo Catastale: F. - P.			
Regesto dei Beni Culturali		Aggiornamento: Si				Tipo edilizio: Edificio Rurale			
EPOCA	STATO EDIFICIO	STATO DI CONSERVAZIONE	STRUTTURE IN ELEVAZIONE	SOLAI	MANTO DI COPERTURA	SUPERFETAZIONI	RESEDE	USO	INTERRATO
<input type="checkbox"/> 1825	<input checked="" type="checkbox"/> Originario	<input checked="" type="checkbox"/> Buono	<input checked="" type="checkbox"/> Intonacate a vista	<input type="checkbox"/> Volta in laterizio	<input type="checkbox"/> Marsigliesi	<input type="checkbox"/> Si	<input type="checkbox"/> Giardino	<input type="checkbox"/> Residenziale	<input type="checkbox"/> Si
<input type="checkbox"/> 1940	<input type="checkbox"/> Restaurato	<input type="checkbox"/> Medio	<input type="checkbox"/> Mattoni	<input type="checkbox"/> Legno e laterizio	<input checked="" type="checkbox"/> Portoghesi	<input checked="" type="checkbox"/> No	<input type="checkbox"/> Orto	<input checked="" type="checkbox"/> 2° Casa	<input checked="" type="checkbox"/> No
<input checked="" type="checkbox"/> CTR	<input type="checkbox"/> Adeguato con servizi	<input type="checkbox"/> Cattivo	<input type="checkbox"/> Conci di pietra	<input type="checkbox"/> Ferro e laterizio	<input type="checkbox"/> Coppi e tegoli	Piani fuori terra: 3	<input type="checkbox"/> Boscato	<input type="checkbox"/> Deposito/Magazzino	
<input type="checkbox"/> 2007	<input type="checkbox"/> Ristrutturato	<input type="checkbox"/> Cantiere	<input type="checkbox"/> Legno	<input type="checkbox"/> Laterizio armato	<input type="checkbox"/> Eternit		<input type="checkbox"/> Abbandonato	<input type="checkbox"/> Turistico	
	<input type="checkbox"/> Diverso		<input type="checkbox"/> Lamiera		<input type="checkbox"/> Lamiera		<input type="checkbox"/> Piscina	<input type="checkbox"/> Abbandonato	
			<input type="checkbox"/> Blocchi di cemento armato		<input type="checkbox"/> Altro		<input checked="" type="checkbox"/> Prato	<input type="checkbox"/> Stalla	
			<input type="checkbox"/> Mista		<input type="checkbox"/> Non ha copertura		<input type="checkbox"/> Tennis	<input type="checkbox"/> Chiesa	
							<input type="checkbox"/> Garage		

NOTE:

CTR (Scala 1:10.000 / Scala 1:2.000)

PERICOLOSITA' IDRAULICA ELEVATA (PIE)
 PERICOLOSITA' IDRAULICA MOLTO ELEVATA(PIME)

VINCOLI: IDROGEOLOGICO
 PAESAGGISTICO e FLUVIALE

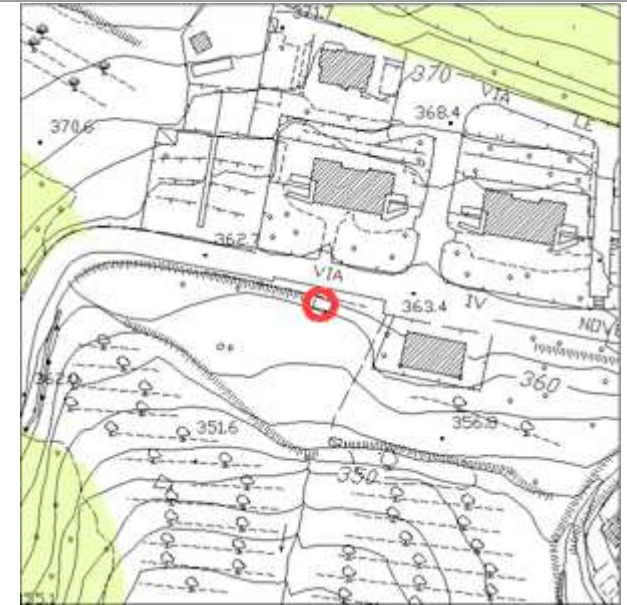
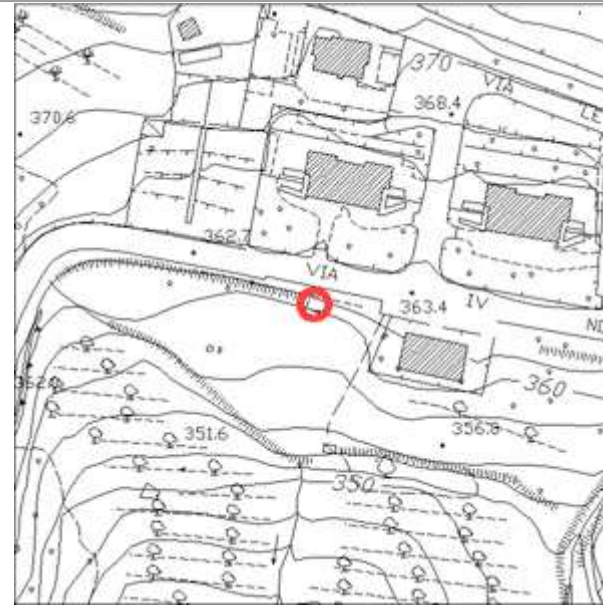

DOCUMENTAZIONE FOTOGRAFICA (Scheda N°376)



Comune di Monteverdi M.mo Indagine sul patrimonio edilizio esistente						Scheda N°377			
Toponimo:		Via: IV NOVEMBRE		N°	Loc:		Identificativo Catastale: F. - P.		
Regesto dei Beni Culturali		Aggiornamento: Si					Tipo edilizio: Edificio Rurale		
EPOCA	STATO EDIFICIO	STATO DI CONSERVAZIONE	STRUTTURE IN ELEVAZIONE	SOLAI	MANTO DI COPERTURA	SUPERFETAZIONI	RESEDE	USO	INTERRATO
<input type="checkbox"/> 1825 <input type="checkbox"/> 1940 <input checked="" type="checkbox"/> CTR <input type="checkbox"/> 2007	<input checked="" type="checkbox"/> Originario <input type="checkbox"/> Restaurato <input type="checkbox"/> Adeguato con servizi <input type="checkbox"/> Ristrutturato <input type="checkbox"/> Diverso	<input checked="" type="checkbox"/> Buono <input type="checkbox"/> Medio <input type="checkbox"/> Cattivo <input type="checkbox"/> Cantiere	<input checked="" type="checkbox"/> Intonacate a vista <input type="checkbox"/> Mattoni <input type="checkbox"/> Conci di pietra <input type="checkbox"/> Legno <input type="checkbox"/> Lamiera <input type="checkbox"/> Blocchi di cemento armato <input type="checkbox"/> Mista	<input type="checkbox"/> Volta in laterizio <input type="checkbox"/> Legno e laterizio <input type="checkbox"/> Ferro e laterizio <input type="checkbox"/> Laterizio armato	<input type="checkbox"/> Marsigliesi <input checked="" type="checkbox"/> Portoghesi <input type="checkbox"/> Coppi e tegoli <input type="checkbox"/> Eternit <input type="checkbox"/> Lamiera <input type="checkbox"/> Altro <input type="checkbox"/> Non ha copertura	<input type="checkbox"/> Si <input checked="" type="checkbox"/> No Piani fuori terra: 3	<input type="checkbox"/> Giardino <input type="checkbox"/> Orto <input type="checkbox"/> Boscato <input type="checkbox"/> Abbandonato <input type="checkbox"/> Piscina <input checked="" type="checkbox"/> Prato <input type="checkbox"/> Tennis <input type="checkbox"/> Garage	<input type="checkbox"/> Residenziale <input checked="" type="checkbox"/> 2° Casa <input type="checkbox"/> Deposito/Magazzino <input type="checkbox"/> Turistico <input type="checkbox"/> Abbandonato <input type="checkbox"/> Stalla <input type="checkbox"/> Chiesa	<input type="checkbox"/> Si <input checked="" type="checkbox"/> No

NOTE:

CTR (Scala 1:10.000 / Scala 1:2.000)

PERICOLOSITA' IDRAULICA ELEVATA (PIE)
 PERICOLOSITA' IDRAULICA MOLTO ELEVATA(PIME)

VINCOLI: IDROGEOLOGICO
 PAESAGGISTICO e FLUVIALE

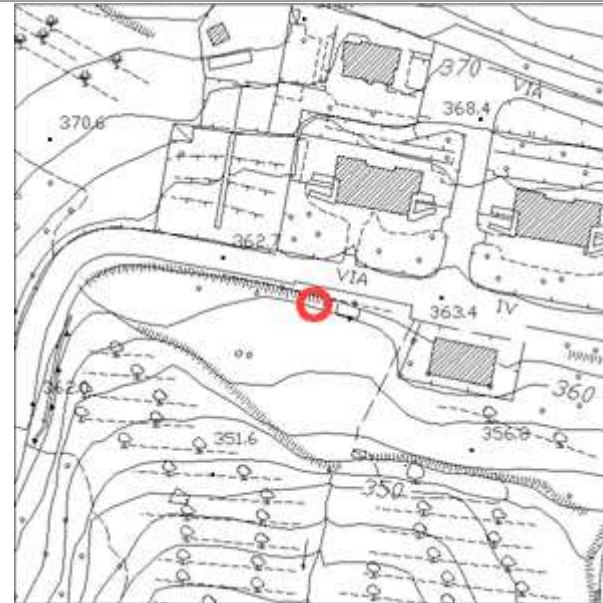

DOCUMENTAZIONE FOTOGRAFICA (Scheda N°377)



Comune di Monteverdi M.mo
Indagine sul patrimonio edilizio esistente

Scheda N°378

Toponimo:		Via: IV NOVEMBRE	N°	Loc:		Identificativo Catastale: F. - P.			
Regesto dei Beni Culturali		Aggiornamento: Si				Tipo edilizio: Schiera			
EPOCA	STATO EDIFICIO	STATO DI CONSERVAZIONE	STRUTTURE IN ELEVAZIONE	SOLAI	MANTO DI COPERTURA	SUPERFETAZIONI	RESEDE	USO	INTERRATO
<input type="checkbox"/> 1825	<input checked="" type="checkbox"/> Originario	<input checked="" type="checkbox"/> Buono	<input checked="" type="checkbox"/> Intonacate a vista	<input type="checkbox"/> Volta in laterizio	<input type="checkbox"/> Marsigliesi	<input checked="" type="checkbox"/> Si	<input checked="" type="checkbox"/> Giardino	<input type="checkbox"/> Residenziale	<input type="checkbox"/> Si
<input type="checkbox"/> 1940	<input type="checkbox"/> Restaurato	<input type="checkbox"/> Medio	<input type="checkbox"/> Mattoni	<input type="checkbox"/> Legno e laterizio	<input checked="" type="checkbox"/> Portoghesi	<input type="checkbox"/> No	<input type="checkbox"/> Orto	<input type="checkbox"/> 2° Casa	<input checked="" type="checkbox"/> No
<input checked="" type="checkbox"/> CTR	<input type="checkbox"/> Adeguato con servizi	<input type="checkbox"/> Cattivo	<input type="checkbox"/> Conci di pietra	<input type="checkbox"/> Ferro e laterizio	<input type="checkbox"/> Coppi e tegoli	Piani fuori terra: 3	<input type="checkbox"/> Boscato	<input type="checkbox"/> Deposito/Magazzino	
<input type="checkbox"/> 2007	<input type="checkbox"/> Ristrutturato	<input type="checkbox"/> Cantiere	<input type="checkbox"/> Legno	<input type="checkbox"/> Laterizio armato	<input type="checkbox"/> Eternit		<input type="checkbox"/> Abbandonato	<input type="checkbox"/> Turistico	
	<input type="checkbox"/> Diverso		<input type="checkbox"/> Lamiera		<input type="checkbox"/> Lamiera		<input type="checkbox"/> Piscina	<input type="checkbox"/> Abbandonato	
			<input type="checkbox"/> Blocchi di cemento armato		<input type="checkbox"/> Altro		<input type="checkbox"/> Prato	<input type="checkbox"/> Stalla	
			<input type="checkbox"/> Mista		<input type="checkbox"/> Non ha copertura		<input type="checkbox"/> Tennis	<input type="checkbox"/> Chiesa	
							<input type="checkbox"/> Garage		

NOTE: USO = PIANI:1- MAGAZZINO 2-3- 2? CASA

CTR (Scala 1:10.000 / Scala 1:2.000)

PERICOLOSITA' IDRAULICA ELEVATA (PIE)
 PERICOLOSITA' IDRAULICA MOLTO ELEVATA(PIME)

VINCOLI: IDROGEOLOGICO
 PAESAGGISTICO e FLUVIALE



DOCUMENTAZIONE FOTOGRAFICA (Scheda N°378)



Comune di Monteverdi M.mo
Indagine sul patrimonio edilizio esistente

Scheda N°379

Toponimo:		Via: LE QUERCIOLAIE	N°	Loc:		Identificativo Catastale: F. - P.			
Regesto dei Beni Culturali		Aggiornamento: No				Tipo edilizio: Edificio Rurale			
EPOCA	STATO EDIFICIO	STATO DI CONSERVAZIONE	STRUTTURE IN ELEVAZIONE	SOLAI	MANTO DI COPERTURA	SUPERFETAZIONI	RESEDE	USO	INTERRATO
<input type="checkbox"/> 1825	<input checked="" type="checkbox"/> Originario	<input checked="" type="checkbox"/> Buono	<input checked="" type="checkbox"/> Intonacate a vista	<input type="checkbox"/> Volta in laterizio	<input type="checkbox"/> Marsigliesi	<input type="checkbox"/> Si	<input checked="" type="checkbox"/> Giardino	<input checked="" type="checkbox"/> Residenziale	<input type="checkbox"/> Si
<input type="checkbox"/> 1940	<input type="checkbox"/> Restaurato	<input type="checkbox"/> Medio	<input type="checkbox"/> Mattoni	<input type="checkbox"/> Legno e laterizio	<input checked="" type="checkbox"/> Portoghesi	<input checked="" type="checkbox"/> No	<input type="checkbox"/> Orto	<input type="checkbox"/> 2° Casa	<input checked="" type="checkbox"/> No
<input checked="" type="checkbox"/> CTR	<input type="checkbox"/> Adeguato con servizi	<input type="checkbox"/> Cattivo	<input type="checkbox"/> Conci di pietra	<input type="checkbox"/> Ferro e laterizio	<input type="checkbox"/> Coppi e tegoli	Piani fuori terra: 3	<input type="checkbox"/> Boscato	<input type="checkbox"/> Deposito/Magazzino	
<input type="checkbox"/> 2007	<input type="checkbox"/> Ristrutturato	<input type="checkbox"/> Cantiere	<input type="checkbox"/> Legno	<input type="checkbox"/> Laterizio armato	<input type="checkbox"/> Eternit		<input type="checkbox"/> Abbandonato	<input type="checkbox"/> Turistico	
	<input type="checkbox"/> Diverso		<input type="checkbox"/> Lamiera		<input type="checkbox"/> Lamiera		<input type="checkbox"/> Piscina	<input type="checkbox"/> Abbandonato	
			<input type="checkbox"/> Blocchi di cemento armato		<input type="checkbox"/> Altro		<input type="checkbox"/> Prato	<input type="checkbox"/> Stalla	
			<input type="checkbox"/> Mista		<input type="checkbox"/> Non ha copertura		<input type="checkbox"/> Tennis	<input type="checkbox"/> Chiesa	
							<input type="checkbox"/> Garage		

NOTE: USO = PIANI:1- MAGAZZINO 2-3- RESIDENZIALE

CTR (Scala 1:10.000 / Scala 1:2.000)

PERICOLOSITA' IDRAULICA ELEVATA (PIE)
PERICOLOSITA' IDRAULICA MOLTO ELEVATA(PIME)

VINCOLI: IDROGEOLOGICO
PAESAGGISTICO e FLUVIALE



DOCUMENTAZIONE FOTOGRAFICA (Scheda N°379)



Comune di Monteverdi M.mo Indagine sul patrimonio edilizio esistente							Scheda N°380		
Toponimo:		Via: LE QUERCIOLAIE		N°	Loc:		Identificativo Catastale: F. - P.		
Regesto dei Beni Culturali		Aggiornamento: No					Tipo edilizio: Edificio Rurale		
EPOCA	STATO EDIFICIO	STATO DI CONSERVAZIONE	STRUTTURE IN ELEVAZIONE	SOLAI	MANTO DI COPERTURA	SUPERFETAZIONI	RESEDE	USO	INTERRATO
<input type="checkbox"/> 1825	<input checked="" type="checkbox"/> Originario	<input checked="" type="checkbox"/> Buono	<input checked="" type="checkbox"/> Intonacate a vista	<input type="checkbox"/> Volta in laterizio	<input type="checkbox"/> Marsigliesi	<input type="checkbox"/> Si	<input checked="" type="checkbox"/> Giardino	<input checked="" type="checkbox"/> Residenziale	<input type="checkbox"/> Si
<input type="checkbox"/> 1940	<input type="checkbox"/> Restaurato	<input type="checkbox"/> Medio	<input type="checkbox"/> Mattoni	<input type="checkbox"/> Legno e laterizio	<input checked="" type="checkbox"/> Portoghesi	<input checked="" type="checkbox"/> No	<input type="checkbox"/> Orto	<input type="checkbox"/> 2° Casa	<input checked="" type="checkbox"/> No
<input checked="" type="checkbox"/> CTR	<input type="checkbox"/> Adeguato con servizi	<input type="checkbox"/> Cattivo	<input type="checkbox"/> Conci di pietra	<input type="checkbox"/> Ferro e laterizio	<input type="checkbox"/> Coppi e tegoli	Piani fuori terra: 3	<input type="checkbox"/> Boscato	<input type="checkbox"/> Deposito/Magazzino	
<input type="checkbox"/> 2007	<input type="checkbox"/> Ristrutturato	<input type="checkbox"/> Cantiere	<input type="checkbox"/> Legno	<input type="checkbox"/> Laterizio armato	<input type="checkbox"/> Eternit		<input type="checkbox"/> Abbandonato	<input type="checkbox"/> Turistico	
	<input type="checkbox"/> Diverso		<input type="checkbox"/> Lamiera		<input type="checkbox"/> Lamiera		<input type="checkbox"/> Piscina	<input type="checkbox"/> Abbandonato	
			<input type="checkbox"/> Blocchi di cemento armato		<input type="checkbox"/> Altro		<input type="checkbox"/> Prato	<input type="checkbox"/> Stalla	
			<input type="checkbox"/> Mista		<input type="checkbox"/> Non ha copertura		<input type="checkbox"/> Tennis	<input type="checkbox"/> Chiesa	
							<input type="checkbox"/> Garage		
NOTE: USO = PIANI:1- MAGAZZINO 2-3- RESIDENZIALE									
CTR (Scala 1:10.000 / Scala 1:2.000)			<input type="checkbox"/> PERICOLOSITA' IDRAULICA ELEVATA (PIE) <input type="checkbox"/> PERICOLOSITA' IDRAULICA MOLTO ELEVATA(PIME)			VINCOLI: <input type="checkbox"/> IDROGEOLOGICO <input type="checkbox"/> PAESAGGISTICO e <input type="checkbox"/> FLUVIALE			

DOCUMENTAZIONE FOTOGRAFICA (Scheda N°380)



Comune di Monteverdi M.mo Indagine sul patrimonio edilizio esistente						Scheda N°381			
Toponimo:		Via: LE QUERCIOLAIE		N°	Loc:		Identificativo Catastale: F. - P.		
Regesto dei Beni Culturali		Aggiornamento: No					Tipo edilizio: Edificio Rurale		
EPOCA	STATO EDIFICIO	STATO DI CONSERVAZIONE	STRUTTURE IN ELEVAZIONE	SOLAI	MANTO DI COPERTURA	SUPERFETAZIONI	RESEDE	USO	INTERRATO
<input type="checkbox"/> 1825	<input checked="" type="checkbox"/> Originario	<input checked="" type="checkbox"/> Buono	<input type="checkbox"/> Intonacate a vista	<input type="checkbox"/> Volta in laterizio	<input type="checkbox"/> Marsigliesi	<input type="checkbox"/> Si	<input checked="" type="checkbox"/> Giardino	<input type="checkbox"/> Residenziale	<input type="checkbox"/> Si
<input type="checkbox"/> 1940	<input type="checkbox"/> Restaurato	<input type="checkbox"/> Medio	<input type="checkbox"/> Mattoni	<input type="checkbox"/> Legno e laterizio	<input checked="" type="checkbox"/> Portoghesi	<input checked="" type="checkbox"/> No	<input type="checkbox"/> Orto	<input type="checkbox"/> 2° Casa	<input checked="" type="checkbox"/> No
<input checked="" type="checkbox"/> CTR	<input type="checkbox"/> Adeguato con servizi	<input type="checkbox"/> Cattivo	<input type="checkbox"/> Conci di pietra	<input type="checkbox"/> Ferro e laterizio	<input type="checkbox"/> Coppi e tegoli	Piani fuori terra: 3	<input type="checkbox"/> Boscato	<input type="checkbox"/> Deposito/Magazzino	
<input type="checkbox"/> 2007	<input type="checkbox"/> Ristrutturato	<input type="checkbox"/> Cantiere	<input type="checkbox"/> Legno	<input type="checkbox"/> Laterizio armato	<input type="checkbox"/> Eternit		<input type="checkbox"/> Abbandonato	<input type="checkbox"/> Turistico	
	<input type="checkbox"/> Diverso		<input type="checkbox"/> Lamiera		<input type="checkbox"/> Lamiera		<input type="checkbox"/> Piscina	<input type="checkbox"/> Abbandonato	
			<input type="checkbox"/> Blocchi di cemento armato		<input type="checkbox"/> Altro		<input type="checkbox"/> Prato	<input type="checkbox"/> Stalla	
			<input checked="" type="checkbox"/> Mista		<input type="checkbox"/> Non ha copertura		<input type="checkbox"/> Tennis	<input type="checkbox"/> Chiesa	
							<input type="checkbox"/> Garage		

NOTE: USO = PIANI:1- MAGAZZINO 2-3- RESIDENZIALE



DOCUMENTAZIONE FOTOGRAFICA (Scheda N°381)



Comune di Monteverdi M.mo
Indagine sul patrimonio edilizio esistente

Scheda N°382

Toponimo:	Via: PIAZZETTA DELLA TORRE	N°	Loc:	Identificativo Catastale: F. - P.
Regesto dei Beni Culturali	Aggiornamento: No			Tipo edilizio: Borgo

EPOCA	STATO EDIFICIO	STATO DI CONSERVAZIONE	STRUTTURE IN ELEVAZIONE	SOLAI	MANTO DI COPERTURA	SUPERFETAZIONI	RESEDE	USO	INTERRATO
<input checked="" type="checkbox"/> 1825	<input checked="" type="checkbox"/> Originario	<input checked="" type="checkbox"/> Buono	<input checked="" type="checkbox"/> Intonacate a vista	<input type="checkbox"/> Volta in laterizio	<input type="checkbox"/> Marsigliesi	<input type="checkbox"/> Si	<input checked="" type="checkbox"/> Giardino	<input type="checkbox"/> Residenziale	<input type="checkbox"/> Si
<input type="checkbox"/> 1940	<input type="checkbox"/> Restaurato	<input type="checkbox"/> Medio	<input type="checkbox"/> Mattoni	<input type="checkbox"/> Legno e laterizio	<input type="checkbox"/> Portoghesi	<input checked="" type="checkbox"/> No	<input type="checkbox"/> Orto	<input type="checkbox"/> 2° Casa	<input checked="" type="checkbox"/> No
<input type="checkbox"/> CTR	<input type="checkbox"/> Adeguato con servizi	<input type="checkbox"/> Cattivo	<input type="checkbox"/> Conci di pietra	<input type="checkbox"/> Ferro e laterizio	<input checked="" type="checkbox"/> Coppi e tegoli	Piani fuori terra: 3	<input type="checkbox"/> Boscato	<input type="checkbox"/> Deposito/Magazzino	
<input type="checkbox"/> 2007	<input type="checkbox"/> Ristrutturato	<input type="checkbox"/> Cantiere	<input type="checkbox"/> Legno	<input type="checkbox"/> Laterizio armato	<input type="checkbox"/> Eternit		<input type="checkbox"/> Abbandonato	<input type="checkbox"/> Turistico	
	<input type="checkbox"/> Diverso		<input type="checkbox"/> Lamiera		<input type="checkbox"/> Lamiera		<input type="checkbox"/> Piscina	<input type="checkbox"/> Abbandonato	
			<input type="checkbox"/> Blocchi di cemento armato		<input type="checkbox"/> Altro		<input type="checkbox"/> Prato	<input type="checkbox"/> Stalla	
			<input type="checkbox"/> Mista		<input type="checkbox"/> Non ha copertura		<input type="checkbox"/> Tennis	<input type="checkbox"/> Chiesa	
							<input type="checkbox"/> Garage		

NOTE: USO = PIANI:1- MAGAZZINO 2-3- ORATORIO

CTR (Scala 1:10.000 / Scala 1:2.000)

 PERICOLOSITA' IDRAULICA ELEVATA (PIE)
 PERICOLOSITA' IDRAULICA MOLTO ELEVATA (PIME)

VINCOLI:  IDROGEOLOGICO
 PAESAGGISTICO e  FLUVIALE

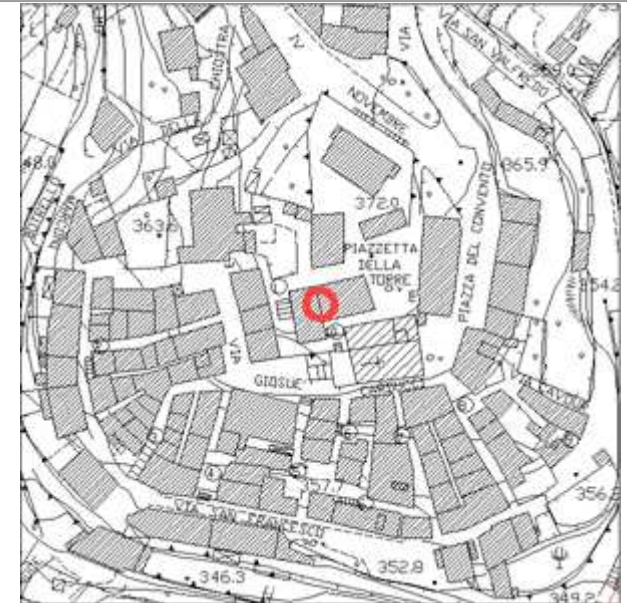
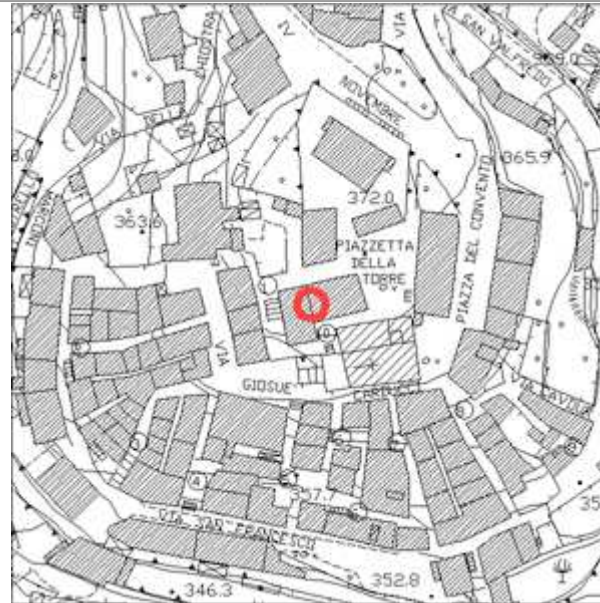
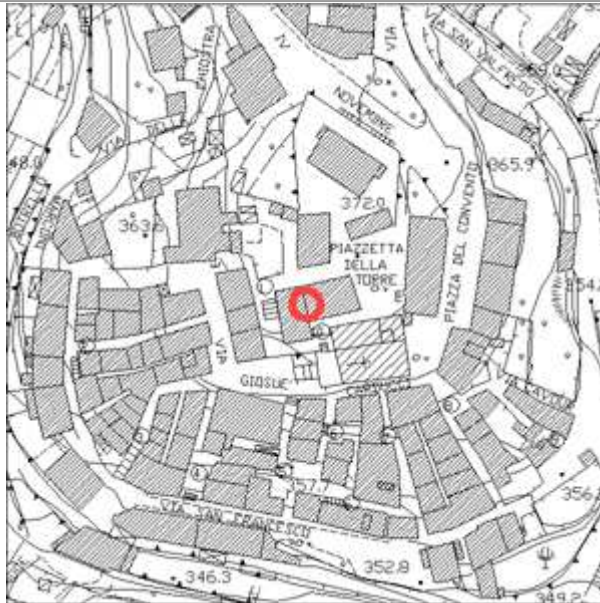

DOCUMENTAZIONE FOTOGRAFICA (Scheda N°382)



Comune di Monteverdi M.mo
Indagine sul patrimonio edilizio esistente

Scheda N°383

Toponimo:	Via: PIAZZETTA DELLA TORRE	N°	Loc:	Identificativo Catastale: F. - P.
Regesto dei Beni Culturali	Aggiornamento: No			Tipo edilizio: Borgo

EPOCA	STATO EDIFICIO	STATO DI CONSERVAZIONE	STRUTTURE IN ELEVAZIONE	SOLAI	MANTO DI COPERTURA	SUPERFETAZIONI	RESEDE	USO	INTERRATO
<input checked="" type="checkbox"/> 1825	<input checked="" type="checkbox"/> Originario	<input checked="" type="checkbox"/> Buono	<input checked="" type="checkbox"/> Intonacate a vista	<input type="checkbox"/> Volta in laterizio	<input type="checkbox"/> Marsigliesi	<input type="checkbox"/> Si	<input type="checkbox"/> Giardino	<input type="checkbox"/> Residenziale	<input type="checkbox"/> Si
<input type="checkbox"/> 1940	<input type="checkbox"/> Restaurato	<input type="checkbox"/> Medio	<input type="checkbox"/> Mattoni	<input type="checkbox"/> Legno e laterizio	<input type="checkbox"/> Portoghesi	<input checked="" type="checkbox"/> No	<input type="checkbox"/> Orto	<input type="checkbox"/> 2° Casa	<input checked="" type="checkbox"/> No
<input type="checkbox"/> CTR	<input type="checkbox"/> Adeguato con servizi	<input type="checkbox"/> Cattivo	<input type="checkbox"/> Conci di pietra	<input type="checkbox"/> Ferro e laterizio	<input checked="" type="checkbox"/> Coppi e tegoli	Piani fuori terra: 3	<input type="checkbox"/> Boscato	<input type="checkbox"/> Deposito/Magazzino	
<input type="checkbox"/> 2007	<input type="checkbox"/> Ristrutturato	<input type="checkbox"/> Cantiere	<input type="checkbox"/> Legno	<input type="checkbox"/> Laterizio armato	<input type="checkbox"/> Eternit		<input type="checkbox"/> Abbandonato	<input type="checkbox"/> Turistico	
	<input type="checkbox"/> Diverso		<input type="checkbox"/> Lamiera		<input type="checkbox"/> Lamiera		<input type="checkbox"/> Piscina	<input type="checkbox"/> Abbandonato	
			<input type="checkbox"/> Blocchi di cemento armato		<input type="checkbox"/> Altro		<input type="checkbox"/> Prato	<input type="checkbox"/> Stalla	
			<input type="checkbox"/> Mista		<input type="checkbox"/> Non ha copertura		<input type="checkbox"/> Tennis	<input type="checkbox"/> Chiesa	
							<input type="checkbox"/> Garage		

NOTE: USO = PIANI:1- MAGAZZINO 2-3- RESIDENZIALE

CTR (Scala 1:10.000 / Scala 1:2.000)

 PERICOLOSITA' IDRAULICA ELEVATA (PIE)
 PERICOLOSITA' IDRAULICA MOLTO ELEVATA (PIME)

VINCOLI:  IDROGEOLOGICO
 PAESAGGISTICO e  FLUVIALE

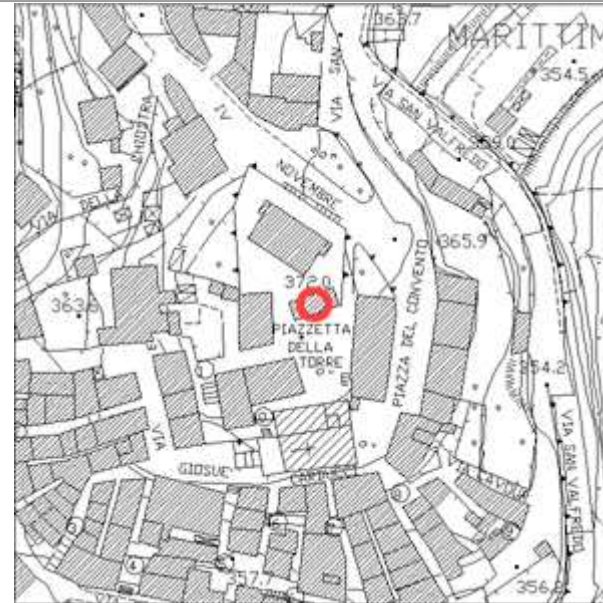
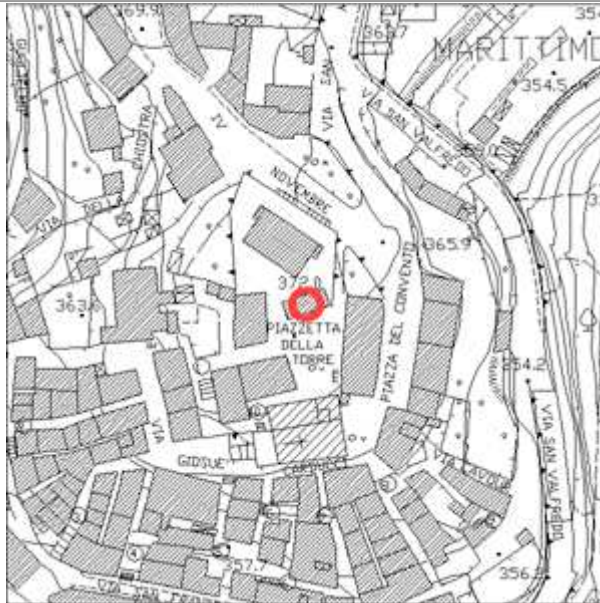

DOCUMENTAZIONE FOTOGRAFICA (Scheda N°383)



Comune di Monteverdi M.mo
Indagine sul patrimonio edilizio esistente

Scheda N°384

Toponimo:		Via: PIAZZETTA DELLA TORRE		N°	Loc:		Identificativo Catastale: F. - P.		
Regesto dei Beni Culturali		Aggiornamento: No					Tipo edilizio: Borgo		
EPOCA	STATO EDIFICIO	STATO DI CONSERVAZIONE	STRUTTURE IN ELEVAZIONE	SOLAI	MANTO DI COPERTURA	SUPERFETAZIONI	RESEDE	USO	INTERRATO
<input type="checkbox"/> 1825 <input checked="" type="checkbox"/> 1940 <input type="checkbox"/> CTR <input type="checkbox"/> 2007	<input type="checkbox"/> Originario <input checked="" type="checkbox"/> Restaurato <input type="checkbox"/> Adeguato con servizi <input type="checkbox"/> Ristrutturato <input type="checkbox"/> Diverso	<input checked="" type="checkbox"/> Buono <input type="checkbox"/> Medio <input type="checkbox"/> Cattivo <input type="checkbox"/> Cantiere	<input type="checkbox"/> Intonacate a vista <input type="checkbox"/> Mattoni <input checked="" type="checkbox"/> Conci di pietra <input type="checkbox"/> Legno <input type="checkbox"/> Lamiera <input type="checkbox"/> Blocchi di cemento armato <input type="checkbox"/> Mista	<input type="checkbox"/> Volta in laterizio <input type="checkbox"/> Legno e laterizio <input type="checkbox"/> Ferro e laterizio <input type="checkbox"/> Laterizio armato	<input type="checkbox"/> Marsigliesi <input type="checkbox"/> Portoghesi <input checked="" type="checkbox"/> Coppi e tegoli <input type="checkbox"/> Eternit <input type="checkbox"/> Lamiera <input type="checkbox"/> Altro <input type="checkbox"/> Non ha copertura	<input type="checkbox"/> Si <input checked="" type="checkbox"/> No Piani fuori terra: 2	<input type="checkbox"/> Giardino <input type="checkbox"/> Orto <input type="checkbox"/> Boscato <input type="checkbox"/> Abbandonato <input type="checkbox"/> Piscina <input checked="" type="checkbox"/> Prato <input type="checkbox"/> Tennis <input type="checkbox"/> Garage	<input checked="" type="checkbox"/> Residenziale <input type="checkbox"/> 2° Casa <input type="checkbox"/> Deposito/Magazzino <input type="checkbox"/> Turistico <input type="checkbox"/> Abbandonato <input type="checkbox"/> Stalla <input type="checkbox"/> Chiesa	<input type="checkbox"/> Si <input checked="" type="checkbox"/> No

NOTE:

CTR (Scala 1:10.000 / Scala 1:2.000)

PERICOLOSITA' IDRAULICA ELEVATA (PIE)
 PERICOLOSITA' IDRAULICA MOLTO ELEVATA (PIME)

VINCOLI: IDROGEOLOGICO
 PAESAGGISTICO e FLUVIALE

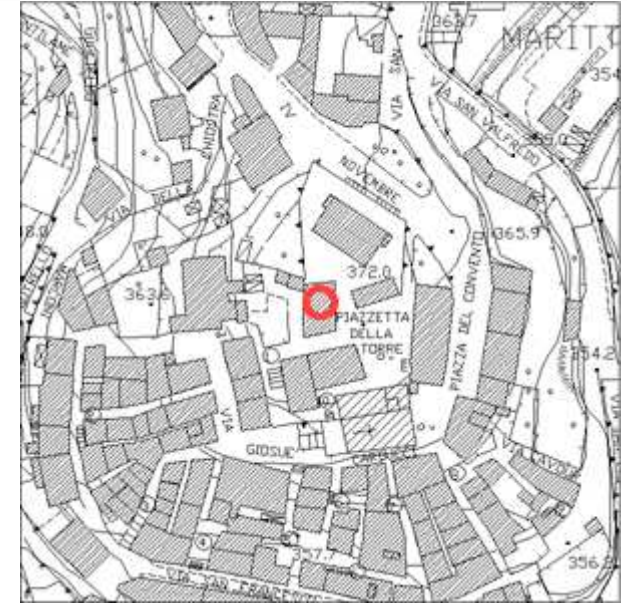
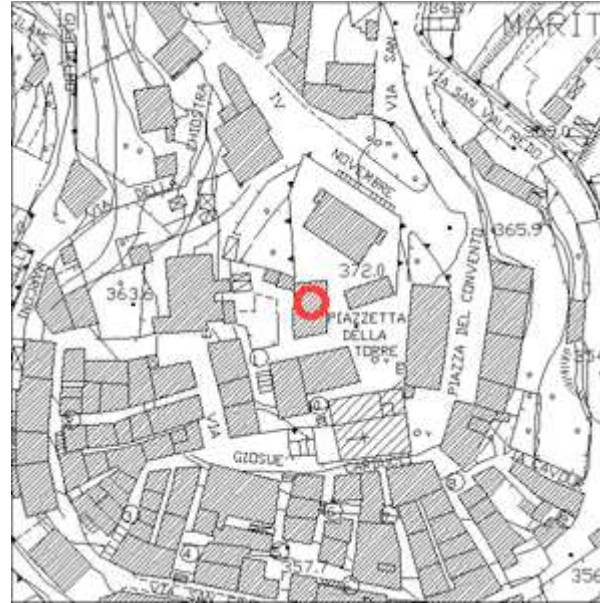
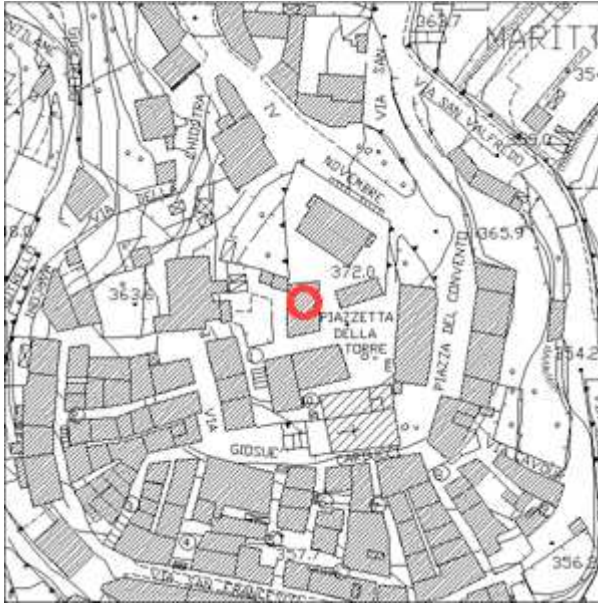

DOCUMENTAZIONE FOTOGRAFICA (Scheda N°384)



Comune di Monteverdi M.mo
Indagine sul patrimonio edilizio esistente

Scheda N°385

Toponimo:		Via: DELLE FONTILAME	N°	Loc:		Identificativo Catastale: F. - P.			
Regesto dei Beni Culturali		Aggiornamento: No				Tipo edilizio: Edificio Rurale			
EPOCA	STATO EDIFICIO	STATO DI CONSERVAZIONE	STRUTTURE IN ELEVAZIONE	SOLAI	MANTO DI COPERTURA	SUPERFETAZIONI	RESEDE	USO	INTERRATO
<input type="checkbox"/> 1825 <input checked="" type="checkbox"/> 1940 <input type="checkbox"/> CTR <input type="checkbox"/> 2007	<input checked="" type="checkbox"/> Originario <input type="checkbox"/> Restaurato <input type="checkbox"/> Adeguato con servizi <input type="checkbox"/> Ristrutturato <input type="checkbox"/> Diverso	<input type="checkbox"/> Buono <input type="checkbox"/> Medio <input checked="" type="checkbox"/> Cattivo <input type="checkbox"/> Cantiere	<input checked="" type="checkbox"/> Intonacate a vista <input type="checkbox"/> Mattoni <input type="checkbox"/> Conci di pietra <input type="checkbox"/> Legno <input type="checkbox"/> Lamiera <input type="checkbox"/> Blocchi di cemento armato <input type="checkbox"/> Mista	<input type="checkbox"/> Volta in laterizio <input type="checkbox"/> Legno e laterizio <input type="checkbox"/> Ferro e laterizio <input type="checkbox"/> Laterizio armato	<input type="checkbox"/> Marsigliesi <input checked="" type="checkbox"/> Portoghesi <input type="checkbox"/> Coppi e tegoli <input type="checkbox"/> Eternit <input type="checkbox"/> Lamiera <input type="checkbox"/> Altro <input type="checkbox"/> Non ha copertura	<input type="checkbox"/> Si <input checked="" type="checkbox"/> No Piani fuori terra: 2	<input type="checkbox"/> Giardino <input type="checkbox"/> Orto <input type="checkbox"/> Boscato <input type="checkbox"/> Abbandonato <input type="checkbox"/> Piscina <input checked="" type="checkbox"/> Prato <input type="checkbox"/> Tennis <input type="checkbox"/> Garage	<input type="checkbox"/> Residenziale <input checked="" type="checkbox"/> 2° Casa <input type="checkbox"/> Deposito/Magazzino <input type="checkbox"/> Turistico <input type="checkbox"/> Abbandonato <input type="checkbox"/> Stalla <input type="checkbox"/> Chiesa	<input type="checkbox"/> Si <input checked="" type="checkbox"/> No

NOTE:

CTR (Scala 1:10.000 / Scala 1:2.000)

PERICOLOSITA' IDRAULICA ELEVATA (PIE)
 PERICOLOSITA' IDRAULICA MOLTO ELEVATA (PIME)

VINCOLI: IDROGEOLOGICO
 PAESAGGISTICO e FLUVIALE

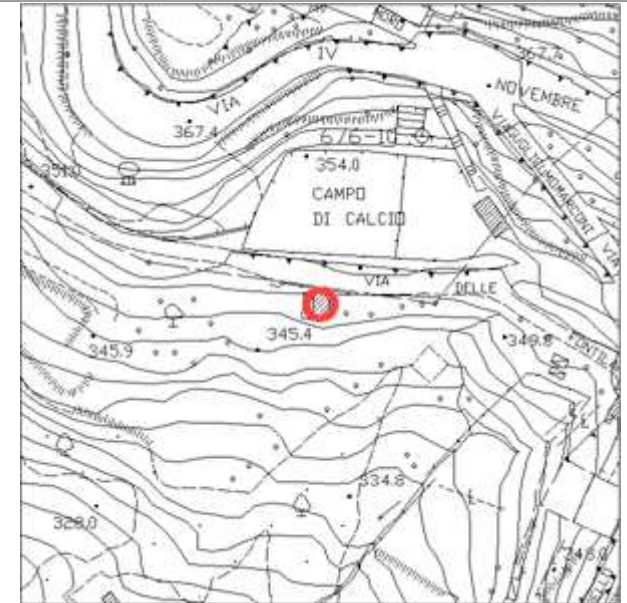
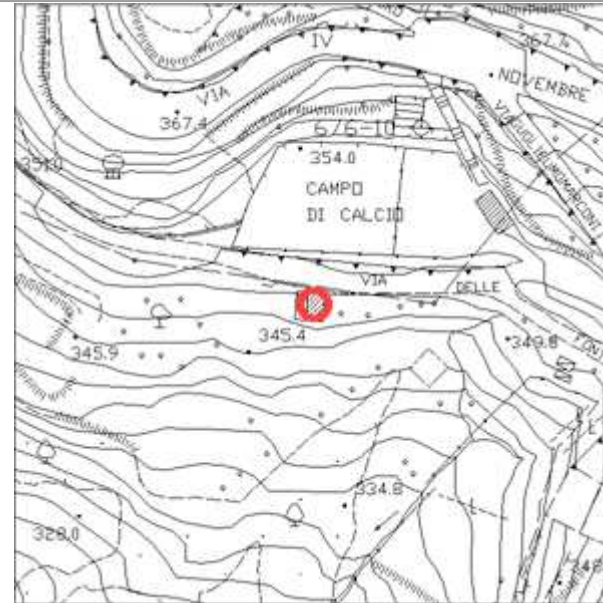
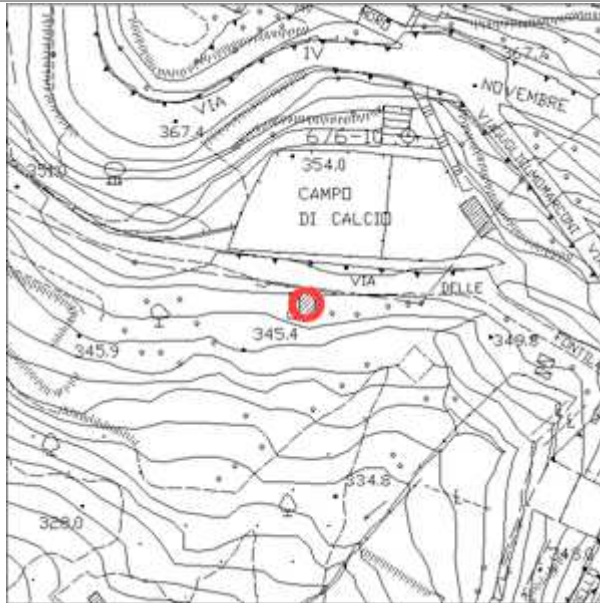

DOCUMENTAZIONE FOTOGRAFICA (Scheda N°385)



Comune di Monteverdi M.mo Indagine sul patrimonio edilizio esistente						Scheda N°385A			
Toponimo:		Via: DELLE FONTILAME		N°	Loc:		Identificativo Catastale: F. - P.		
Regesto dei Beni Culturali		Aggiornamento: No					Tipo edilizio: Edificio Rurale		
EPOCA	STATO EDIFICIO	STATO DI CONSERVAZIONE	STRUTTURE IN ELEVAZIONE	SOLAI	MANTO DI COPERTURA	SUPERFETAZIONI	RESEDE	USO	INTERRATO
<input type="checkbox"/> 1825	<input checked="" type="checkbox"/> Originario	<input type="checkbox"/> Buono	<input checked="" type="checkbox"/> Intonacate a vista	<input type="checkbox"/> Volta in laterizio	<input type="checkbox"/> Marsigliesi	<input type="checkbox"/> Si	<input type="checkbox"/> Giardino	<input type="checkbox"/> Residenziale	<input type="checkbox"/> Si
<input checked="" type="checkbox"/> 1940	<input type="checkbox"/> Restaurato	<input type="checkbox"/> Medio	<input type="checkbox"/> Mattoni	<input type="checkbox"/> Legno e laterizio	<input checked="" type="checkbox"/> Portoghesi	<input checked="" type="checkbox"/> No	<input type="checkbox"/> Orto	<input checked="" type="checkbox"/> 2° Casa	<input checked="" type="checkbox"/> No
<input type="checkbox"/> CTR	<input type="checkbox"/> Adeguato con servizi	<input checked="" type="checkbox"/> Cattivo	<input type="checkbox"/> Conci di pietra	<input type="checkbox"/> Ferro e laterizio	<input type="checkbox"/> Coppi e tegoli	Piani fuori terra: 2	<input type="checkbox"/> Boscato	<input type="checkbox"/> Deposito/Magazzino	
<input type="checkbox"/> 2007	<input type="checkbox"/> Ristrutturato	<input type="checkbox"/> Cantiere	<input type="checkbox"/> Legno	<input type="checkbox"/> Laterizio armato	<input type="checkbox"/> Eternit		<input type="checkbox"/> Abbandonato	<input type="checkbox"/> Turistico	
	<input type="checkbox"/> Diverso		<input type="checkbox"/> Lamiera		<input type="checkbox"/> Lamiera		<input type="checkbox"/> Piscina	<input type="checkbox"/> Abbandonato	
			<input type="checkbox"/> Blocchi di cemento armato		<input type="checkbox"/> Altro		<input checked="" type="checkbox"/> Prato	<input type="checkbox"/> Stalla	
			<input type="checkbox"/> Mista		<input type="checkbox"/> Non ha copertura		<input type="checkbox"/> Tennis	<input type="checkbox"/> Chiesa	
							<input type="checkbox"/> Garage		

NOTE:

CTR (Scala 1:10.000 / Scala 1:2.000)

PERICOLOSITA' IDRAULICA ELEVATA (PIE)
PERICOLOSITA' IDRAULICA MOLTO ELEVATA (PIME)

VINCOLI: IDROGEOLOGICO
PAESAGGISTICO e FLUVIALE

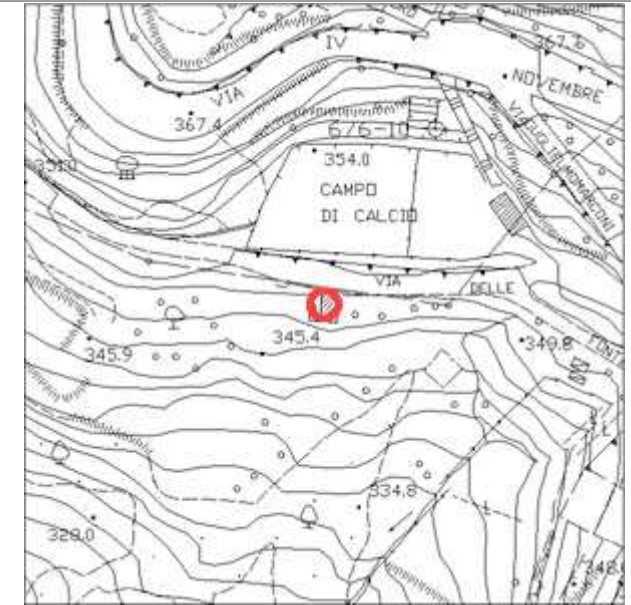
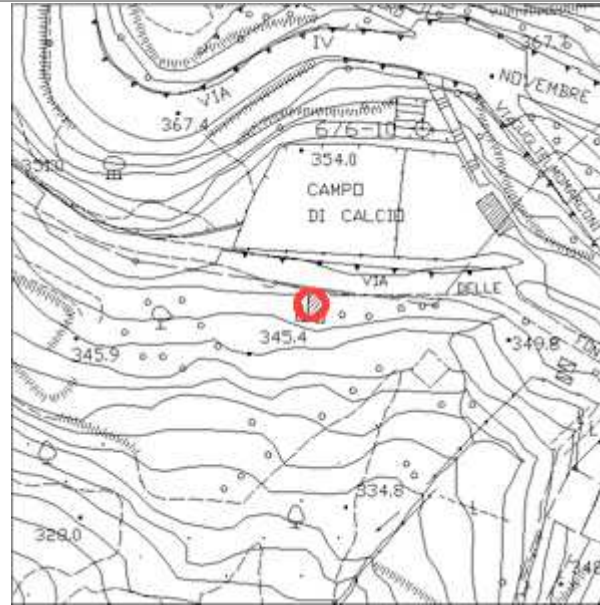
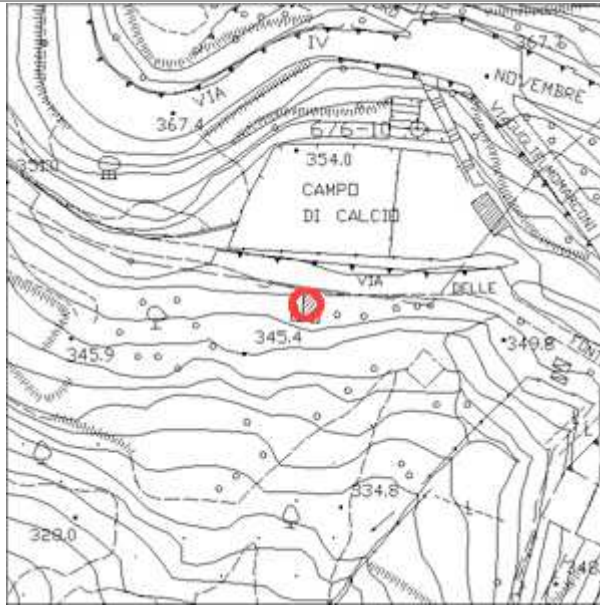

DOCUMENTAZIONE FOTOGRAFICA (Scheda N°385A)



Comune di Monteverdi M.mo Indagine sul patrimonio edilizio esistente						Scheda N°386			
Toponimo:		Via: DELLA CROCE		N°	Loc:		Identificativo Catastale: F. - P.		
Regesto dei Beni Culturali		Aggiornamento: No					Tipo edilizio: Edificio Rurale		
EPOCA	STATO EDIFICIO	STATO DI CONSERVAZIONE	STRUTTURE IN ELEVAZIONE	SOLAI	MANTO DI COPERTURA	SUPERFETAZIONI	RESEDE	USO	INTERRATO
<input type="checkbox"/> 1825 <input checked="" type="checkbox"/> 1940 <input type="checkbox"/> CTR <input type="checkbox"/> 2007	<input type="checkbox"/> Originario <input checked="" type="checkbox"/> Restaurato <input type="checkbox"/> Adeguato con servizi <input type="checkbox"/> Ristrutturato <input type="checkbox"/> Diverso	<input checked="" type="checkbox"/> Buono <input type="checkbox"/> Medio <input type="checkbox"/> Cattivo <input type="checkbox"/> Cantiere	<input checked="" type="checkbox"/> Intonacate a vista <input type="checkbox"/> Mattoni <input type="checkbox"/> Conci di pietra <input type="checkbox"/> Legno <input type="checkbox"/> Lamiera <input type="checkbox"/> Blocchi di cemento armato <input type="checkbox"/> Mista	<input type="checkbox"/> Volta in laterizio <input type="checkbox"/> Legno e laterizio <input type="checkbox"/> Ferro e laterizio <input type="checkbox"/> Laterizio armato	<input type="checkbox"/> Marsigliesi <input type="checkbox"/> Portoghesi <input checked="" type="checkbox"/> Coppi e tegoli <input type="checkbox"/> Eternit <input type="checkbox"/> Lamiera <input type="checkbox"/> Altro <input type="checkbox"/> Non ha copertura	<input type="checkbox"/> Si <input checked="" type="checkbox"/> No Piani fuori terra: 1	<input type="checkbox"/> Giardino <input type="checkbox"/> Orto <input type="checkbox"/> Boscato <input type="checkbox"/> Abbandonato <input type="checkbox"/> Piscina <input checked="" type="checkbox"/> Prato <input type="checkbox"/> Tennis <input type="checkbox"/> Garage	<input type="checkbox"/> Residenziale <input checked="" type="checkbox"/> 2° Casa <input type="checkbox"/> Deposito/Magazzino <input type="checkbox"/> Turistico <input type="checkbox"/> Abbandonato <input type="checkbox"/> Stalla <input type="checkbox"/> Chiesa	<input type="checkbox"/> Si <input checked="" type="checkbox"/> No

NOTE:

CTR (Scala 1:10.000 / Scala 1:2.000)

PERICOLOSITA' IDRAULICA ELEVATA (PIE)
 PERICOLOSITA' IDRAULICA MOLTO ELEVATA (PIME)

VINCOLI: IDROGEOLOGICO
 PAESAGGISTICO e FLUVIALE



DOCUMENTAZIONE FOTOGRAFICA (Scheda N°386)



Comune di Monteverdi M.mo Indagine sul patrimonio edilizio esistente							Scheda N°387		
Toponimo:		Via: DELLA CROCE		N°	Loc:		Identificativo Catastale: F. - P.		
Regesto dei Beni Culturali		Aggiornamento: No					Tipo edilizio: Annesso		
EPOCA	STATO EDIFICIO	STATO DI CONSERVAZIONE	STRUTTURE IN ELEVAZIONE	SOLAI	MANTO DI COPERTURA	SUPERFETAZIONI	RESEDE	USO	INTERRATO
<input type="checkbox"/> 1825 <input checked="" type="checkbox"/> 1940 <input type="checkbox"/> CTR <input type="checkbox"/> 2007	<input checked="" type="checkbox"/> Originario <input type="checkbox"/> Restaurato <input type="checkbox"/> Adeguato con servizi <input type="checkbox"/> Ristrutturato <input type="checkbox"/> Diverso	<input checked="" type="checkbox"/> Buono <input type="checkbox"/> Medio <input type="checkbox"/> Cattivo <input type="checkbox"/> Cantiere	<input type="checkbox"/> Intonacate a vista <input type="checkbox"/> Mattoni <input checked="" type="checkbox"/> Conci di pietra <input type="checkbox"/> Legno <input type="checkbox"/> Lamiera <input type="checkbox"/> Blocchi di cemento armato <input type="checkbox"/> Mista	<input type="checkbox"/> Volta in laterizio <input type="checkbox"/> Legno e laterizio <input type="checkbox"/> Ferro e laterizio <input type="checkbox"/> Laterizio armato	<input type="checkbox"/> Marsigliesi <input type="checkbox"/> Portoghesi <input checked="" type="checkbox"/> Coppi e tegoli <input type="checkbox"/> Eternit <input type="checkbox"/> Lamiera <input type="checkbox"/> Altro <input type="checkbox"/> Non ha copertura	<input type="checkbox"/> Si <input checked="" type="checkbox"/> No Piani fuori terra: 1	<input type="checkbox"/> Giardino <input checked="" type="checkbox"/> Orto <input type="checkbox"/> Boscato <input type="checkbox"/> Abbandonato <input type="checkbox"/> Piscina <input type="checkbox"/> Prato <input type="checkbox"/> Tennis <input type="checkbox"/> Garage	<input type="checkbox"/> Residenziale <input type="checkbox"/> 2° Casa <input checked="" type="checkbox"/> Deposito/Magazzino <input type="checkbox"/> Turistico <input type="checkbox"/> Abbandonato <input type="checkbox"/> Stalla <input type="checkbox"/> Chiesa	<input type="checkbox"/> Si <input checked="" type="checkbox"/> No

NOTE:



DOCUMENTAZIONE FOTOGRAFICA (Scheda N°387)



Comune di Monteverdi M.mo Indagine sul patrimonio edilizio esistente						Scheda N°388			
Toponimo:		Via: DELLA CROCE		N°	Loc:		Identificativo Catastale: F. - P.		
Regesto dei Beni Culturali		Aggiornamento: No					Tipo edilizio: Annesso		
EPOCA	STATO EDIFICIO	STATO DI CONSERVAZIONE	STRUTTURE IN ELEVAZIONE	SOLAI	MANTO DI COPERTURA	SUPERFETAZIONI	RESEDE	USO	INTERRATO
<input type="checkbox"/> 1825	<input checked="" type="checkbox"/> Originario	<input checked="" type="checkbox"/> Buono	<input checked="" type="checkbox"/> Intonacate a vista	<input type="checkbox"/> Volta in laterizio	<input type="checkbox"/> Marsigliesi	<input type="checkbox"/> Si	<input type="checkbox"/> Giardino	<input type="checkbox"/> Residenziale	<input type="checkbox"/> Si
<input checked="" type="checkbox"/> 1940	<input type="checkbox"/> Restaurato	<input type="checkbox"/> Medio	<input type="checkbox"/> Mattoni	<input type="checkbox"/> Legno e laterizio	<input checked="" type="checkbox"/> Portoghesi	<input checked="" type="checkbox"/> No	<input checked="" type="checkbox"/> Orto	<input type="checkbox"/> 2° Casa	<input checked="" type="checkbox"/> No
<input type="checkbox"/> CTR	<input type="checkbox"/> Adeguato con servizi	<input type="checkbox"/> Cattivo	<input type="checkbox"/> Conci di pietra	<input type="checkbox"/> Ferro e laterizio	<input type="checkbox"/> Coppi e tegoli	Piani fuori terra: 1	<input type="checkbox"/> Boscato	<input checked="" type="checkbox"/> Deposito/Magazzino	
<input type="checkbox"/> 2007	<input type="checkbox"/> Ristrutturato	<input type="checkbox"/> Cantiere	<input type="checkbox"/> Legno	<input type="checkbox"/> Laterizio armato	<input type="checkbox"/> Eternit		<input type="checkbox"/> Abbandonato	<input type="checkbox"/> Turistico	
	<input type="checkbox"/> Diverso		<input type="checkbox"/> Lamiera		<input type="checkbox"/> Lamiera		<input type="checkbox"/> Piscina	<input type="checkbox"/> Abbandonato	
			<input type="checkbox"/> Blocchi di cemento armato		<input type="checkbox"/> Altro		<input type="checkbox"/> Prato	<input type="checkbox"/> Stalla	
			<input type="checkbox"/> Mista		<input type="checkbox"/> Non ha copertura		<input type="checkbox"/> Tennis	<input type="checkbox"/> Chiesa	
							<input type="checkbox"/> Garage		

NOTE:



DOCUMENTAZIONE FOTOGRAFICA (Scheda N°388)



Comune di Monteverdi M.mo Indagine sul patrimonio edilizio esistente						Scheda N°389			
Toponimo:		Via: DELLA CROCE		N°	Loc:		Identificativo Catastale: F. - P.		
Regesto dei Beni Culturali		Aggiornamento: Si				Tipo edilizio:			
EPOCA	STATO EDIFICIO	STATO DI CONSERVAZIONE	STRUTTURE IN ELEVAZIONE	SOLAI	MANTO DI COPERTURA	SUPERFETAZIONI	RESEDE	USO	INTERRATO
<input type="checkbox"/> 1825	<input type="checkbox"/> Originario	<input type="checkbox"/> Buono	<input type="checkbox"/> Intonacate a vista	<input type="checkbox"/> Volta in laterizio	<input type="checkbox"/> Marsigliesi	<input type="checkbox"/> Si	<input type="checkbox"/> Giardino	<input type="checkbox"/> Residenziale	<input type="checkbox"/> Si
<input type="checkbox"/> 1940	<input type="checkbox"/> Restaurato	<input type="checkbox"/> Medio	<input type="checkbox"/> Mattoni	<input type="checkbox"/> Legno e laterizio	<input type="checkbox"/> Portoghesi	<input type="checkbox"/> No	<input type="checkbox"/> Orto	<input type="checkbox"/> 2° Casa	<input type="checkbox"/> No
<input type="checkbox"/> CTR	<input type="checkbox"/> Adeguato con servizi	<input type="checkbox"/> Cattivo	<input type="checkbox"/> Conci di pietra	<input type="checkbox"/> Ferro e laterizio	<input type="checkbox"/> Coppi e tegoli	Piani fuori terra: 0	<input type="checkbox"/> Boscato	<input type="checkbox"/> Deposito/Magazzino	
<input checked="" type="checkbox"/> 2007	<input type="checkbox"/> Ristrutturato	<input checked="" type="checkbox"/> Cantiere	<input type="checkbox"/> Legno	<input type="checkbox"/> Laterizio armato	<input type="checkbox"/> Eternit		<input type="checkbox"/> Abbandonato	<input type="checkbox"/> Turistico	
	<input type="checkbox"/> Diverso		<input type="checkbox"/> Lamiera		<input type="checkbox"/> Lamiera		<input type="checkbox"/> Piscina	<input type="checkbox"/> Abbandonato	
			<input type="checkbox"/> Blocchi di cemento armato		<input type="checkbox"/> Altro		<input type="checkbox"/> Prato	<input type="checkbox"/> Stalla	
			<input type="checkbox"/> Mista		<input type="checkbox"/> Non ha copertura		<input type="checkbox"/> Tennis	<input type="checkbox"/> Chiesa	
							<input type="checkbox"/> Garage		

NOTE: CANTIERE, PERMESSO A COSTRUIRE 51/2005 DEL 31/12/2005 INIZIO LAVORI 08/02/2007



DOCUMENTAZIONE FOTOGRAFICA (Scheda N°389)



Comune di Monteverdi M.mo Indagine sul patrimonio edilizio esistente						Scheda N°390			
Toponimo: IL BOSCO		Via: DELLA CROCE		N°	Loc:	Identificativo Catastale: F. - P.			
Regesto dei Beni Culturali		Aggiornamento: Si				Tipo edilizio: Edificio Rurale			
EPOCA	STATO EDIFICIO	STATO DI CONSERVAZIONE	STRUTTURE IN ELEVAZIONE	SOLAI	MANTO DI COPERTURA	SUPERFETAZIONI	RESEDE	USO	INTERRATO
<input type="checkbox"/> 1825	<input checked="" type="checkbox"/> Originario	<input checked="" type="checkbox"/> Buono	<input checked="" type="checkbox"/> Intonacate a vista	<input type="checkbox"/> Volta in laterizio	<input type="checkbox"/> Marsigliesi	<input checked="" type="checkbox"/> Si	<input type="checkbox"/> Giardino	<input type="checkbox"/> Residenziale	<input type="checkbox"/> Si
<input type="checkbox"/> 1940	<input type="checkbox"/> Restaurato	<input type="checkbox"/> Medio	<input type="checkbox"/> Mattoni	<input type="checkbox"/> Legno e laterizio	<input type="checkbox"/> Portoghesi	<input type="checkbox"/> No	<input type="checkbox"/> Orto	<input checked="" type="checkbox"/> 2° Casa	<input checked="" type="checkbox"/> No
<input checked="" type="checkbox"/> CTR	<input type="checkbox"/> Adeguato con servizi	<input type="checkbox"/> Cattivo	<input type="checkbox"/> Conci di pietra	<input type="checkbox"/> Ferro e laterizio	<input checked="" type="checkbox"/> Coppi e tegoli	Piani fuori terra: 1	<input type="checkbox"/> Boscato	<input type="checkbox"/> Deposito/Magazzino	
<input type="checkbox"/> 2007	<input type="checkbox"/> Ristrutturato	<input type="checkbox"/> Cantiere	<input type="checkbox"/> Legno	<input type="checkbox"/> Laterizio armato	<input type="checkbox"/> Eternit		<input type="checkbox"/> Abbandonato	<input type="checkbox"/> Turistico	
	<input type="checkbox"/> Diverso		<input type="checkbox"/> Lamiera		<input type="checkbox"/> Lamiera		<input type="checkbox"/> Piscina	<input type="checkbox"/> Abbandonato	
			<input type="checkbox"/> Blocchi di cemento armato		<input type="checkbox"/> Altro		<input checked="" type="checkbox"/> Prato	<input type="checkbox"/> Stalla	
			<input type="checkbox"/> Mista		<input type="checkbox"/> Non ha copertura		<input type="checkbox"/> Tennis	<input type="checkbox"/> Chiesa	
							<input type="checkbox"/> Garage		

NOTE:



DOCUMENTAZIONE FOTOGRAFICA (Scheda N°390)



Comune di Monteverdi M.mo Indagine sul patrimonio edilizio esistente						Scheda N°391			
Toponimo:		Via: DELLA CROCE		N°	Loc:		Identificativo Catastale: F. - P.		
Regesto dei Beni Culturali		Aggiornamento: No					Tipo edilizio: Annesso		
EPOCA	STATO EDIFICIO	STATO DI CONSERVAZIONE	STRUTTURE IN ELEVAZIONE	SOLAI	MANTO DI COPERTURA	SUPERFETAZIONI	RESEDE	USO	INTERRATO
<input type="checkbox"/> 1825	<input checked="" type="checkbox"/> Originario	<input type="checkbox"/> Buono	<input type="checkbox"/> Intonacate a vista	<input type="checkbox"/> Volta in laterizio	<input type="checkbox"/> Marsigliesi	<input type="checkbox"/> Si	<input type="checkbox"/> Giardino	<input type="checkbox"/> Residenziale	<input type="checkbox"/> Si
<input type="checkbox"/> 1940	<input type="checkbox"/> Restaurato	<input type="checkbox"/> Medio	<input type="checkbox"/> Mattoni	<input type="checkbox"/> Legno e laterizio	<input type="checkbox"/> Portoghesi	<input checked="" type="checkbox"/> No	<input type="checkbox"/> Orto	<input type="checkbox"/> 2° Casa	<input checked="" type="checkbox"/> No
<input checked="" type="checkbox"/> CTR	<input type="checkbox"/> Adeguato con servizi	<input checked="" type="checkbox"/> Cattivo	<input checked="" type="checkbox"/> Conci di pietra	<input type="checkbox"/> Ferro e laterizio	<input checked="" type="checkbox"/> Coppi e tegoli	Piani fuori terra: 1	<input type="checkbox"/> Boscato	<input type="checkbox"/> Deposito/Magazzino	
<input type="checkbox"/> 2007	<input type="checkbox"/> Ristrutturato	<input type="checkbox"/> Cantiere	<input type="checkbox"/> Legno	<input type="checkbox"/> Laterizio armato	<input type="checkbox"/> Eternit		<input checked="" type="checkbox"/> Abbandonato	<input type="checkbox"/> Turistico	
	<input type="checkbox"/> Diverso		<input type="checkbox"/> Lamiera		<input type="checkbox"/> Lamiera		<input type="checkbox"/> Piscina	<input checked="" type="checkbox"/> Abbandonato	
			<input type="checkbox"/> Blocchi di cemento armato		<input type="checkbox"/> Altro		<input type="checkbox"/> Prato	<input type="checkbox"/> Stalla	
			<input type="checkbox"/> Mista		<input type="checkbox"/> Non ha copertura		<input type="checkbox"/> Tennis	<input type="checkbox"/> Chiesa	
							<input type="checkbox"/> Garage		

NOTE:

CTR (Scala 1:10.000 / Scala 1:2.000)

PERICOLOSITA' IDRAULICA ELEVATA (PIE)
PERICOLOSITA' IDRAULICA MOLTO ELEVATA (PIME)

VINCOLI: IDROGEOLOGICO
PAESAGGISTICO e FLUVIALE

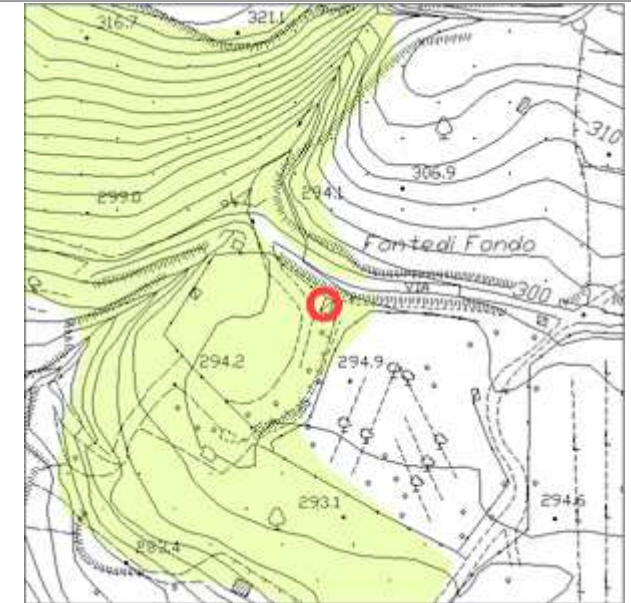
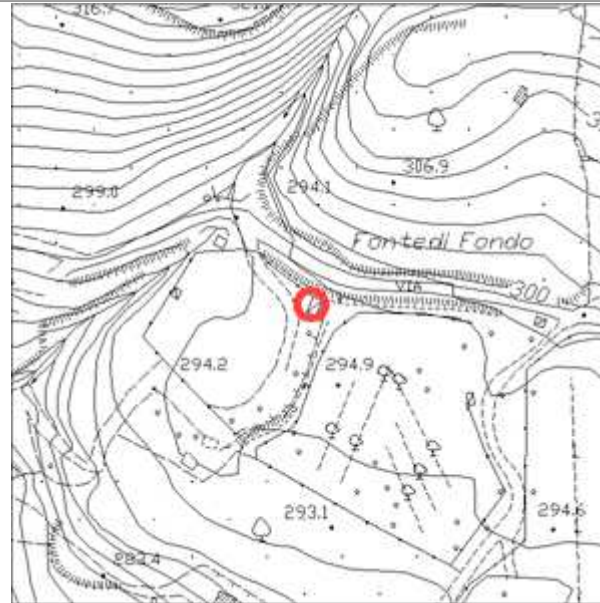

DOCUMENTAZIONE FOTOGRAFICA (Scheda N°391)



Comune di Monteverdi M.mo Indagine sul patrimonio edilizio esistente						Scheda N°392			
Toponimo:		Via: DELLA CROCE		N°	Loc:		Identificativo Catastale: F. - P.		
Regesto dei Beni Culturali		Aggiornamento: No				Tipo edilizio: Annesso			
EPOCA	STATO EDIFICIO	STATO DI CONSERVAZIONE	STRUTTURE IN ELEVAZIONE	SOLAI	MANTO DI COPERTURA	SUPERFETAZIONI	RESEDE	USO	INTERRATO
<input type="checkbox"/> 1825	<input checked="" type="checkbox"/> Originario	<input type="checkbox"/> Buono	<input type="checkbox"/> Intonacate a vista	<input type="checkbox"/> Volta in laterizio	<input type="checkbox"/> Marsigliesi	<input type="checkbox"/> Si	<input type="checkbox"/> Giardino	<input type="checkbox"/> Residenziale	<input type="checkbox"/> Si
<input type="checkbox"/> 1940	<input type="checkbox"/> Restaurato	<input type="checkbox"/> Medio	<input type="checkbox"/> Mattoni	<input type="checkbox"/> Legno e laterizio	<input type="checkbox"/> Portoghesi	<input checked="" type="checkbox"/> No	<input type="checkbox"/> Orto	<input type="checkbox"/> 2° Casa	<input checked="" type="checkbox"/> No
<input checked="" type="checkbox"/> CTR	<input type="checkbox"/> Adeguato con servizi	<input checked="" type="checkbox"/> Cattivo	<input checked="" type="checkbox"/> Conci di pietra	<input type="checkbox"/> Ferro e laterizio	<input type="checkbox"/> Coppi e tegoli	Piani fuori terra: 1	<input type="checkbox"/> Boscato	<input type="checkbox"/> Deposito/Magazzino	
<input type="checkbox"/> 2007	<input type="checkbox"/> Ristrutturato	<input type="checkbox"/> Cantiere	<input type="checkbox"/> Legno	<input type="checkbox"/> Laterizio armato	<input type="checkbox"/> Eternit		<input checked="" type="checkbox"/> Abbandonato	<input type="checkbox"/> Turistico	
	<input type="checkbox"/> Diverso		<input type="checkbox"/> Lamiera		<input type="checkbox"/> Lamiera		<input type="checkbox"/> Piscina	<input checked="" type="checkbox"/> Abbandonato	
			<input type="checkbox"/> Blocchi di cemento armato		<input type="checkbox"/> Altro		<input type="checkbox"/> Prato	<input type="checkbox"/> Stalla	
			<input type="checkbox"/> Mista		<input type="checkbox"/> Non ha copertura		<input type="checkbox"/> Tennis	<input type="checkbox"/> Chiesa	
							<input type="checkbox"/> Garage		

NOTE:

CTR (Scala 1:10.000 / Scala 1:2.000)

PERICOLOSITA' IDRAULICA ELEVATA (PIE)
 PERICOLOSITA' IDRAULICA MOLTO ELEVATA(PIME)

VINCOLI: IDROGEOLOGICO
 PAESAGGISTICO e FLUVIALE

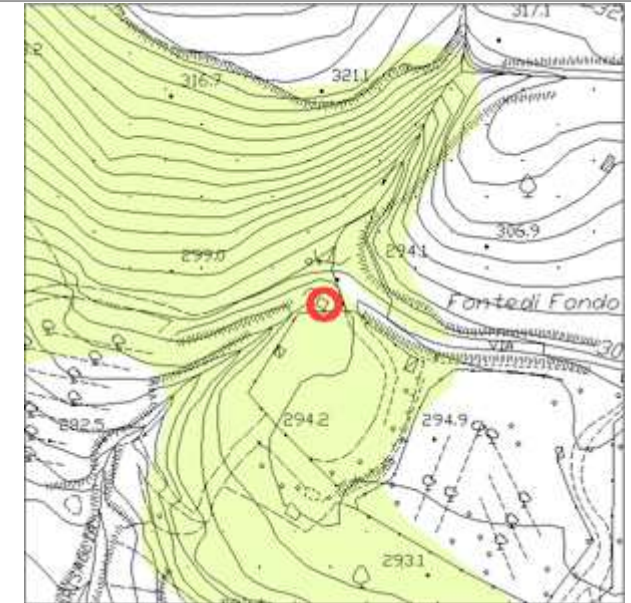
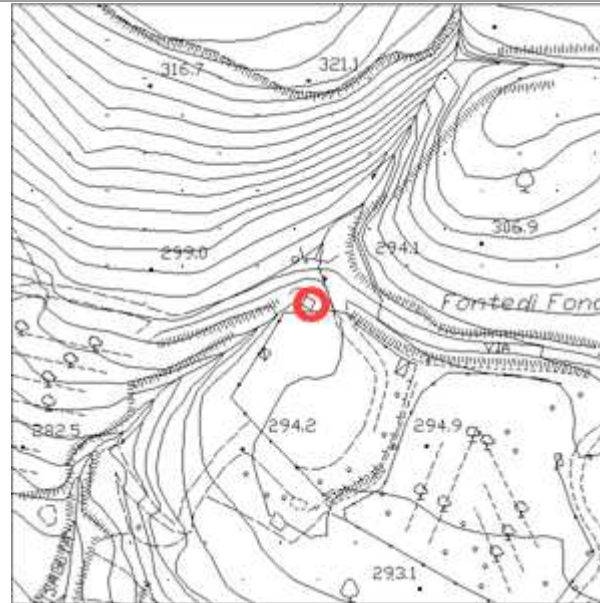
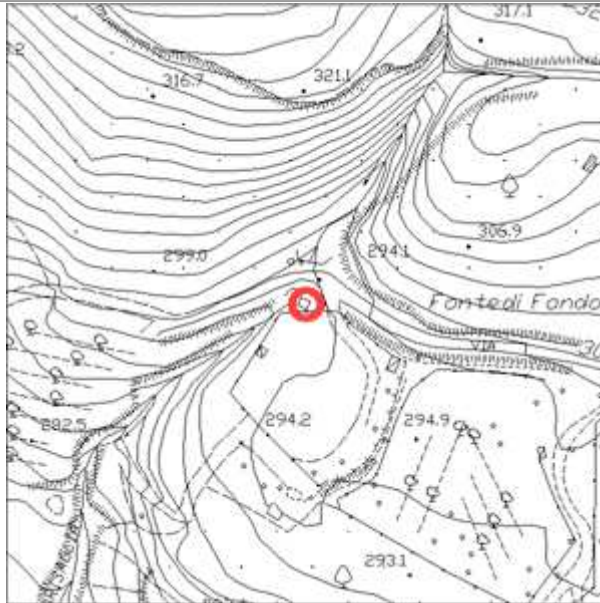

DOCUMENTAZIONE FOTOGRAFICA (Scheda N°392)



Comune di Monteverdi M.mo Indagine sul patrimonio edilizio esistente						Scheda N°393			
Toponimo:		Via: DELLA CROCE		N°	Loc:		Identificativo Catastale: F. - P.		
Regesto dei Beni Culturali		Aggiornamento: No					Tipo edilizio: Annesso		
EPOCA	STATO EDIFICIO	STATO DI CONSERVAZIONE	STRUTTURE IN ELEVAZIONE	SOLAI	MANTO DI COPERTURA	SUPERFETAZIONI	RESEDE	USO	INTERRATO
<input type="checkbox"/> 1825	<input checked="" type="checkbox"/> Originario	<input checked="" type="checkbox"/> Buono	<input type="checkbox"/> Intonacate a vista	<input type="checkbox"/> Volta in laterizio	<input checked="" type="checkbox"/> Marsigliesi	<input type="checkbox"/> Si	<input type="checkbox"/> Giardino	<input type="checkbox"/> Residenziale	<input type="checkbox"/> Si
<input type="checkbox"/> 1940	<input type="checkbox"/> Restaurato	<input type="checkbox"/> Medio	<input type="checkbox"/> Mattoni	<input type="checkbox"/> Legno e laterizio	<input type="checkbox"/> Portoghesi	<input checked="" type="checkbox"/> No	<input type="checkbox"/> Orto	<input type="checkbox"/> 2° Casa	<input checked="" type="checkbox"/> No
<input checked="" type="checkbox"/> CTR	<input type="checkbox"/> Adeguato con servizi	<input type="checkbox"/> Cattivo	<input type="checkbox"/> Conci di pietra	<input type="checkbox"/> Ferro e laterizio	<input type="checkbox"/> Coppi e tegoli	Piani fuori terra: 1	<input type="checkbox"/> Boscato	<input checked="" type="checkbox"/> Deposito/Magazzino	
<input type="checkbox"/> 2007	<input type="checkbox"/> Ristrutturato	<input type="checkbox"/> Cantiere	<input type="checkbox"/> Legno	<input type="checkbox"/> Laterizio armato	<input type="checkbox"/> Eternit		<input type="checkbox"/> Abbandonato	<input type="checkbox"/> Turistico	
	<input type="checkbox"/> Diverso		<input type="checkbox"/> Lamiera		<input type="checkbox"/> Lamiera		<input type="checkbox"/> Piscina	<input type="checkbox"/> Abbandonato	
			<input type="checkbox"/> Blocchi di cemento armato		<input type="checkbox"/> Altro		<input checked="" type="checkbox"/> Prato	<input type="checkbox"/> Stalla	
			<input checked="" type="checkbox"/> Mista		<input type="checkbox"/> Non ha copertura		<input type="checkbox"/> Tennis	<input type="checkbox"/> Chiesa	
							<input type="checkbox"/> Garage		

NOTE:

CTR (Scala 1:10.000 / Scala 1:2.000)

PERICOLOSITA' IDRAULICA ELEVATA (PIE)
 PERICOLOSITA' IDRAULICA MOLTO ELEVATA(PIME)

VINCOLI: IDROGEOLOGICO
 PAESAGGISTICO e FLUVIALE

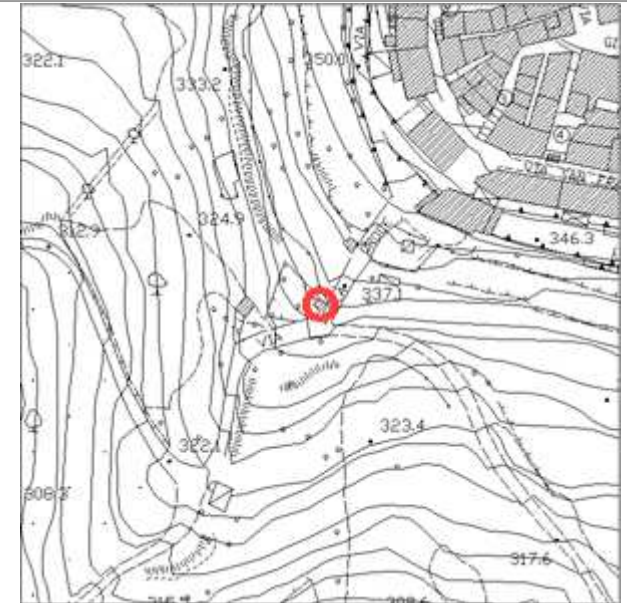
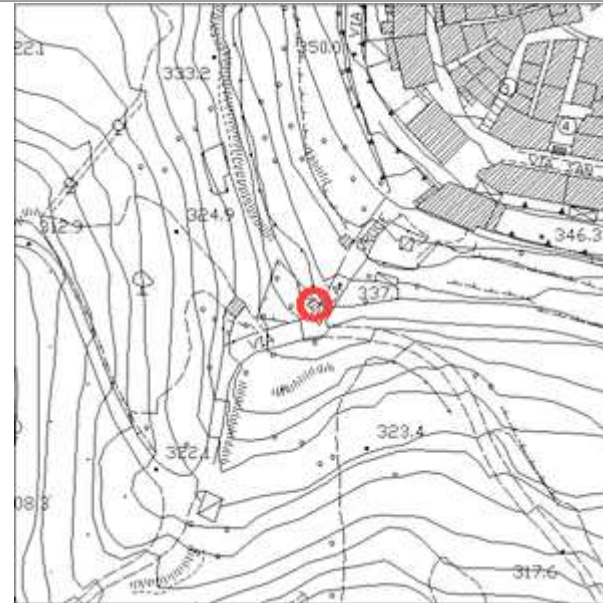
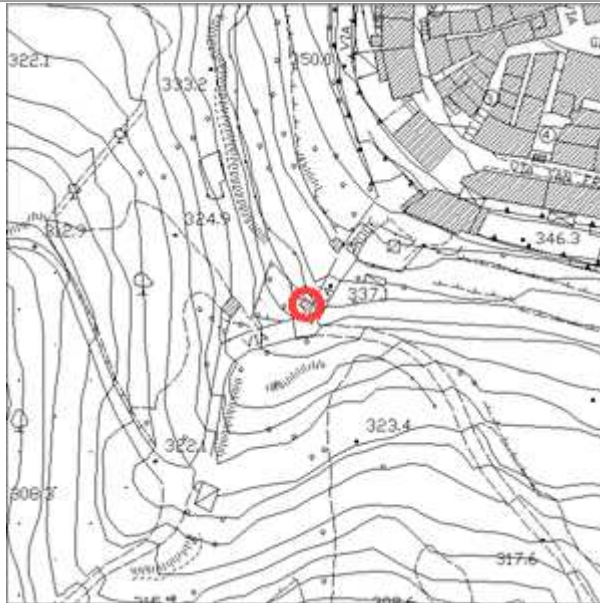

DOCUMENTAZIONE FOTOGRAFICA (Scheda N°393)



Comune di Monteverdi M.mo Indagine sul patrimonio edilizio esistente						Scheda N°394			
Toponimo:		Via: DELLA CROCE		N°	Loc:		Identificativo Catastale: F. - P.		
Regesto dei Beni Culturali		Aggiornamento: Si					Tipo edilizio: Annesso		
EPOCA	STATO EDIFICIO	STATO DI CONSERVAZIONE	STRUTTURE IN ELEVAZIONE	SOLAI	MANTO DI COPERTURA	SUPERFETAZIONI	RESEDE	USO	INTERRATO
<input type="checkbox"/> 1825	<input checked="" type="checkbox"/> Originario	<input checked="" type="checkbox"/> Buono	<input type="checkbox"/> Intonacate a vista	<input type="checkbox"/> Volta in laterizio	<input checked="" type="checkbox"/> Marsigliesi	<input type="checkbox"/> Si	<input type="checkbox"/> Giardino	<input type="checkbox"/> Residenziale	<input type="checkbox"/> Si
<input type="checkbox"/> 1940	<input type="checkbox"/> Restaurato	<input type="checkbox"/> Medio	<input type="checkbox"/> Mattoni	<input type="checkbox"/> Legno e laterizio	<input type="checkbox"/> Portoghesi	<input checked="" type="checkbox"/> No	<input type="checkbox"/> Orto	<input type="checkbox"/> 2° Casa	<input checked="" type="checkbox"/> No
<input checked="" type="checkbox"/> CTR	<input type="checkbox"/> Adeguato con servizi	<input type="checkbox"/> Cattivo	<input type="checkbox"/> Conci di pietra	<input type="checkbox"/> Ferro e laterizio	<input type="checkbox"/> Coppi e tegoli	Piani fuori terra: 1	<input type="checkbox"/> Boscato	<input checked="" type="checkbox"/> Deposito/Magazzino	
<input type="checkbox"/> 2007	<input type="checkbox"/> Ristrutturato	<input type="checkbox"/> Cantiere	<input type="checkbox"/> Legno	<input type="checkbox"/> Laterizio armato	<input type="checkbox"/> Eternit		<input type="checkbox"/> Abbandonato	<input type="checkbox"/> Turistico	
	<input type="checkbox"/> Diverso		<input type="checkbox"/> Lamiera		<input type="checkbox"/> Lamiera		<input type="checkbox"/> Piscina	<input type="checkbox"/> Abbandonato	
			<input type="checkbox"/> Blocchi di cemento armato		<input type="checkbox"/> Altro		<input checked="" type="checkbox"/> Prato	<input type="checkbox"/> Stalla	
			<input checked="" type="checkbox"/> Mista		<input type="checkbox"/> Non ha copertura		<input type="checkbox"/> Tennis	<input type="checkbox"/> Chiesa	
							<input type="checkbox"/> Garage		

NOTE:

CTR (Scala 1:10.000 / Scala 1:2.000)

PERICOLOSITA' IDRAULICA ELEVATA (PIE)
 PERICOLOSITA' IDRAULICA MOLTO ELEVATA (PIME)

VINCOLI: IDROGEOLOGICO
 PAESAGGISTICO e FLUVIALE



DOCUMENTAZIONE FOTOGRAFICA (Scheda N°394)



Comune di Monteverdi M.mo Indagine sul patrimonio edilizio esistente						Scheda N°395			
Toponimo:		Via: DELLA CROCE		N°	Loc:		Identificativo Catastale: F. - P.		
Regesto dei Beni Culturali		Aggiornamento: No					Tipo edilizio: Annesso		
EPOCA	STATO EDIFICIO	STATO DI CONSERVAZIONE	STRUTTURE IN ELEVAZIONE	SOLAI	MANTO DI COPERTURA	SUPERFETAZIONI	RESEDE	USO	INTERRATO
<input type="checkbox"/> 1825	<input type="checkbox"/> Originario	<input checked="" type="checkbox"/> Buono	<input checked="" type="checkbox"/> Intonacate a vista	<input type="checkbox"/> Volta in laterizio	<input checked="" type="checkbox"/> Marsigliesi	<input type="checkbox"/> Si	<input type="checkbox"/> Giardino	<input type="checkbox"/> Residenziale	<input type="checkbox"/> Si
<input type="checkbox"/> 1940	<input checked="" type="checkbox"/> Restaurato	<input type="checkbox"/> Medio	<input type="checkbox"/> Mattoni	<input type="checkbox"/> Legno e laterizio	<input type="checkbox"/> Portoghesi	<input checked="" type="checkbox"/> No	<input type="checkbox"/> Orto	<input type="checkbox"/> 2° Casa	<input checked="" type="checkbox"/> No
<input checked="" type="checkbox"/> CTR	<input type="checkbox"/> Adeguato con servizi	<input type="checkbox"/> Cattivo	<input type="checkbox"/> Conci di pietra	<input type="checkbox"/> Ferro e laterizio	<input type="checkbox"/> Coppi e tegoli	Piani fuori terra: 1	<input type="checkbox"/> Boscato	<input checked="" type="checkbox"/> Deposito/Magazzino	
<input type="checkbox"/> 2007	<input type="checkbox"/> Ristrutturato	<input type="checkbox"/> Cantiere	<input type="checkbox"/> Legno	<input type="checkbox"/> Laterizio armato	<input type="checkbox"/> Eternit		<input type="checkbox"/> Abbandonato	<input type="checkbox"/> Turistico	
	<input type="checkbox"/> Diverso		<input type="checkbox"/> Lamiera		<input type="checkbox"/> Lamiera		<input type="checkbox"/> Piscina	<input type="checkbox"/> Abbandonato	
			<input type="checkbox"/> Blocchi di cemento armato		<input type="checkbox"/> Altro		<input checked="" type="checkbox"/> Prato	<input type="checkbox"/> Stalla	
			<input type="checkbox"/> Mista		<input type="checkbox"/> Non ha copertura		<input type="checkbox"/> Tennis	<input type="checkbox"/> Chiesa	
							<input type="checkbox"/> Garage		

NOTE:



DOCUMENTAZIONE FOTOGRAFICA (Scheda N°395)

