

Comune di Monteverdi M.mo Indagine sul patrimonio edilizio esistente						Scheda N°436			
Toponimo:		Via:		N°	Loc:		Identificativo Catastale: F. - P.		
Regesto dei Beni Culturali		Aggiornamento:					Tipo edilizio:		
EPOCA	STATO EDIFICIO	STATO DI CONSERVAZIONE	STRUTTURE IN ELEVAZIONE	SOLAI	MANTO DI COPERTURA	SUPERFETAZIONI	RESEDE	USO	INTERRATO
<input type="checkbox"/> 1825 <input type="checkbox"/> 1940 <input checked="" type="checkbox"/> CTR <input type="checkbox"/> 2007	<input type="checkbox"/> Originario <input type="checkbox"/> Restaurato <input type="checkbox"/> Adeguato con servizi <input type="checkbox"/> Ristrutturato <input type="checkbox"/> Diverso	<input type="checkbox"/> Buono <input type="checkbox"/> Medio <input type="checkbox"/> Cattivo <input type="checkbox"/> Cantiere	<input type="checkbox"/> Intonacate a vista <input type="checkbox"/> Mattoni <input type="checkbox"/> Conci di pietra <input type="checkbox"/> Legno <input type="checkbox"/> Lamiera <input type="checkbox"/> Blocchi di cemento armato <input type="checkbox"/> Mista	<input type="checkbox"/> Volta in laterizio <input type="checkbox"/> Legno e laterizio <input type="checkbox"/> Ferro e laterizio <input type="checkbox"/> Laterizio armato	<input type="checkbox"/> Marsigliesi <input type="checkbox"/> Portoghesi <input type="checkbox"/> Coppi e tegoli <input type="checkbox"/> Eternit <input type="checkbox"/> Lamiera <input type="checkbox"/> Altro <input type="checkbox"/> Non ha copertura	<input type="checkbox"/> Si <input type="checkbox"/> No Piani fuori terra: 0	<input type="checkbox"/> Giardino <input type="checkbox"/> Orto <input type="checkbox"/> Boscato <input type="checkbox"/> Abbandonato <input type="checkbox"/> Piscina <input type="checkbox"/> Prato <input type="checkbox"/> Tennis <input type="checkbox"/> Garage	<input type="checkbox"/> Residenziale <input type="checkbox"/> 2° Casa <input type="checkbox"/> Deposito/Magazzino <input type="checkbox"/> Turistico <input type="checkbox"/> Abbandonato <input type="checkbox"/> Stalla <input type="checkbox"/> Chiesa	<input type="checkbox"/> Si <input type="checkbox"/> No

NOTE:



DOCUMENTAZIONE FOTOGRAFICA (Scheda N°436)

Comune di Monteverdi M.mo Indagine sul patrimonio edilizio esistente							Scheda N°437			
Toponimo:		Via:		N°	Loc:		Identificativo Catastale: F. - P.			
Regesto dei Beni Culturali		Aggiornamento:					Tipo edilizio:			
EPOCA	STATO EDIFICIO	STATO DI CONSERVAZIONE	STRUTTURE IN ELEVAZIONE	SOLAI	MANTO DI COPERTURA	SUPERFETAZIONI	RESEDE	USO	INTERRATO	
<input type="checkbox"/> 1825 <input type="checkbox"/> 1940 <input checked="" type="checkbox"/> CTR <input type="checkbox"/> 2007	<input type="checkbox"/> Originario <input type="checkbox"/> Restaurato <input type="checkbox"/> Adeguato con servizi <input type="checkbox"/> Ristrutturato <input type="checkbox"/> Diverso	<input type="checkbox"/> Buono <input type="checkbox"/> Medio <input type="checkbox"/> Cattivo <input type="checkbox"/> Cantiere	<input type="checkbox"/> Intonacate a vista <input type="checkbox"/> Mattoni <input type="checkbox"/> Conci di pietra <input type="checkbox"/> Legno <input type="checkbox"/> Lamiera <input type="checkbox"/> Blocchi di cemento armato <input type="checkbox"/> Mista	<input type="checkbox"/> Volta in laterizio <input type="checkbox"/> Legno e laterizio <input type="checkbox"/> Ferro e laterizio <input type="checkbox"/> Laterizio armato	<input type="checkbox"/> Marsigliesi <input type="checkbox"/> Portoghesi <input type="checkbox"/> Coppi e tegoli <input type="checkbox"/> Eternit <input type="checkbox"/> Lamiera <input type="checkbox"/> Altro <input type="checkbox"/> Non ha copertura	<input type="checkbox"/> Si <input type="checkbox"/> No Piani fuori terra: 0	<input type="checkbox"/> Giardino <input type="checkbox"/> Orto <input type="checkbox"/> Boscato <input type="checkbox"/> Abbandonato <input type="checkbox"/> Piscina <input type="checkbox"/> Prato <input type="checkbox"/> Tennis <input type="checkbox"/> Garage	<input type="checkbox"/> Residenziale <input type="checkbox"/> 2° Casa <input type="checkbox"/> Deposito/Magazzino <input type="checkbox"/> Turistico <input type="checkbox"/> Abbandonato <input type="checkbox"/> Stalla <input type="checkbox"/> Chiesa	<input type="checkbox"/> Si <input type="checkbox"/> No	

NOTE:

CTR (Scala 1:10.000 / Scala 1:2.000)

PERICOLOSITA' IDRAULICA ELEVATA (PIE)
 PERICOLOSITA' IDRAULICA MOLTO ELEVATA (PIME)

VINCOLI: IDROGEOLOGICO
 PAESAGGISTICO e FLUVIALE



DOCUMENTAZIONE FOTOGRAFICA (Scheda N°437)

Comune di Monteverdi M.mo Indagine sul patrimonio edilizio esistente							Scheda N°438			
Toponimo:		Via:		N°	Loc:		Identificativo Catastale: F. - P.			
Regesto dei Beni Culturali		Aggiornamento:					Tipo edilizio:			
EPOCA	STATO EDIFICIO	STATO DI CONSERVAZIONE	STRUTTURE IN ELEVAZIONE	SOLAI	MANTO DI COPERTURA	SUPERFETAZIONI	RESEDE	USO	INTERRATO	
<input type="checkbox"/> 1825 <input type="checkbox"/> 1940 <input checked="" type="checkbox"/> CTR <input type="checkbox"/> 2007	<input type="checkbox"/> Originario <input type="checkbox"/> Restaurato <input type="checkbox"/> Adeguato con servizi <input type="checkbox"/> Ristrutturato <input type="checkbox"/> Diverso	<input type="checkbox"/> Buono <input type="checkbox"/> Medio <input type="checkbox"/> Cattivo <input type="checkbox"/> Cantiere	<input type="checkbox"/> Intonacate a vista <input type="checkbox"/> Mattoni <input type="checkbox"/> Conci di pietra <input type="checkbox"/> Legno <input type="checkbox"/> Lamiera <input type="checkbox"/> Blocchi di cemento armato <input type="checkbox"/> Mista	<input type="checkbox"/> Volta in laterizio <input type="checkbox"/> Legno e laterizio <input type="checkbox"/> Ferro e laterizio <input type="checkbox"/> Laterizio armato	<input type="checkbox"/> Marsigliesi <input type="checkbox"/> Portoghesi <input type="checkbox"/> Coppi e tegoli <input type="checkbox"/> Eternit <input type="checkbox"/> Lamiera <input type="checkbox"/> Altro <input type="checkbox"/> Non ha copertura	<input type="checkbox"/> Si <input type="checkbox"/> No Piani fuori terra: 0	<input type="checkbox"/> Giardino <input type="checkbox"/> Orto <input type="checkbox"/> Boscato <input type="checkbox"/> Abbandonato <input type="checkbox"/> Piscina <input type="checkbox"/> Prato <input type="checkbox"/> Tennis <input type="checkbox"/> Garage	<input type="checkbox"/> Residenziale <input type="checkbox"/> 2° Casa <input type="checkbox"/> Deposito/Magazzino <input type="checkbox"/> Turistico <input type="checkbox"/> Abbandonato <input type="checkbox"/> Stalla <input type="checkbox"/> Chiesa	<input type="checkbox"/> Si <input type="checkbox"/> No	

NOTE:

CTR (Scala 1:10.000 / Scala 1:2.000)

PERICOLOSITA' IDRAULICA ELEVATA (PIE)
 PERICOLOSITA' IDRAULICA MOLTO ELEVATA(PIME)

VINCOLI: IDROGEOLOGICO
 PAESAGGISTICO e FLUVIALE



DOCUMENTAZIONE FOTOGRAFICA (Scheda N°438)

Comune di Monteverdi M.mo Indagine sul patrimonio edilizio esistente						Scheda N°439			
Toponimo:		Via:		N°	Loc:		Identificativo Catastale: F. - P.		
Regesto dei Beni Culturali		Aggiornamento:					Tipo edilizio:		
EPOCA	STATO EDIFICIO	STATO DI CONSERVAZIONE	STRUTTURE IN ELEVAZIONE	SOLAI	MANTO DI COPERTURA	SUPERFETAZIONI	RESEDE	USO	INTERRATO
<input type="checkbox"/> 1825	<input type="checkbox"/> Originario	<input type="checkbox"/> Buono	<input type="checkbox"/> Intonacate a vista	<input type="checkbox"/> Volta in laterizio	<input type="checkbox"/> Marsigliesi	<input type="checkbox"/> Si	<input type="checkbox"/> Giardino	<input type="checkbox"/> Residenziale	<input type="checkbox"/> Si
<input type="checkbox"/> 1940	<input type="checkbox"/> Restaurato	<input type="checkbox"/> Medio	<input type="checkbox"/> Mattoni	<input type="checkbox"/> Legno e laterizio	<input type="checkbox"/> Portoghesi	<input type="checkbox"/> No	<input type="checkbox"/> Orto	<input type="checkbox"/> 2° Casa	<input type="checkbox"/> No
<input checked="" type="checkbox"/> CTR	<input type="checkbox"/> Adeguato con servizi	<input type="checkbox"/> Cattivo	<input type="checkbox"/> Conci di pietra	<input type="checkbox"/> Ferro e laterizio	<input type="checkbox"/> Coppi e tegoli	Piani fuori terra: 0	<input type="checkbox"/> Boscato	<input type="checkbox"/> Deposito/Magazzino	
<input type="checkbox"/> 2007	<input type="checkbox"/> Ristrutturato	<input type="checkbox"/> Cantiere	<input type="checkbox"/> Legno	<input type="checkbox"/> Laterizio armato	<input type="checkbox"/> Eternit		<input type="checkbox"/> Abbandonato	<input type="checkbox"/> Turistico	
	<input type="checkbox"/> Diverso		<input type="checkbox"/> Lamiera		<input type="checkbox"/> Lamiera		<input type="checkbox"/> Piscina	<input type="checkbox"/> Abbandonato	
			<input type="checkbox"/> Blocchi di cemento armato		<input type="checkbox"/> Altro		<input type="checkbox"/> Prato	<input type="checkbox"/> Stalla	
			<input type="checkbox"/> Mista		<input type="checkbox"/> Non ha copertura		<input type="checkbox"/> Tennis	<input type="checkbox"/> Chiesa	
							<input type="checkbox"/> Garage		

NOTE:

CTR (Scala 1:10.000 / Scala 1:2.000)

PERICOLOSITA' IDRAULICA ELEVATA (PIE)
 PERICOLOSITA' IDRAULICA MOLTO ELEVATA (PIME)

VINCOLI: IDROGEOLOGICO
 PAESAGGISTICO e FLUVIALE

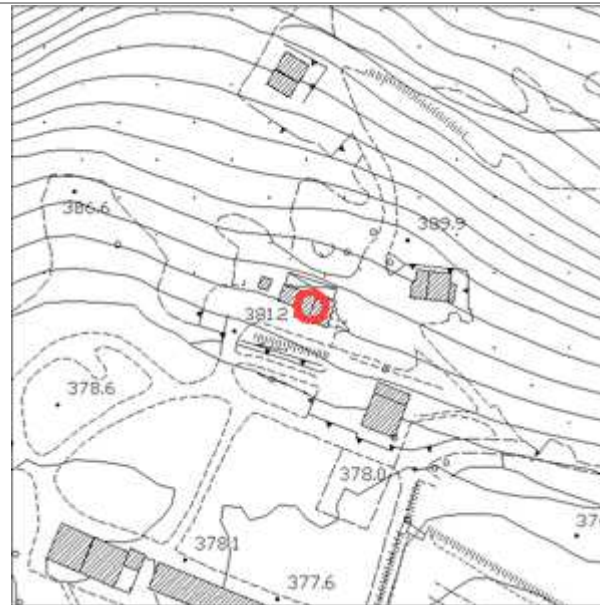
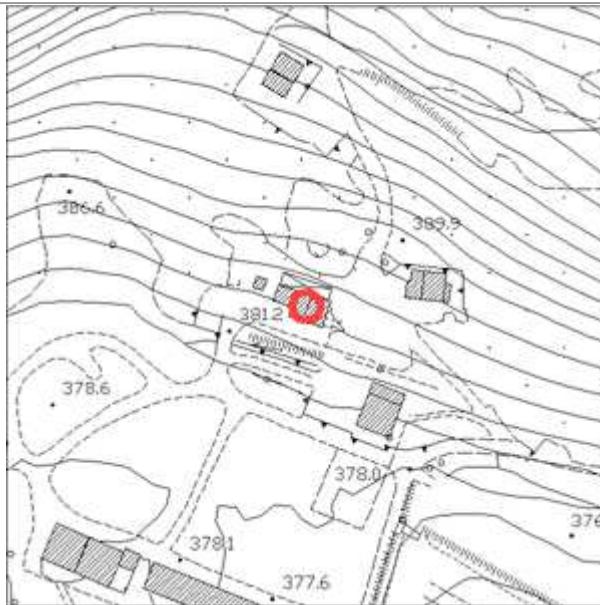

DOCUMENTAZIONE FOTOGRAFICA (Scheda N°439)

Comune di Monteverdi M.mo Indagine sul patrimonio edilizio esistente							Scheda N°440		
Toponimo:		Via:		N°	Loc:		Identificativo Catastale: F. - P.		
Regesto dei Beni Culturali		Aggiornamento:					Tipo edilizio:		
EPOCA	STATO EDIFICIO	STATO DI CONSERVAZIONE	STRUTTURE IN ELEVAZIONE	SOLAI	MANTO DI COPERTURA	SUPERFETAZIONI	RESEDE	USO	INTERRATO
<input type="checkbox"/> 1825	<input type="checkbox"/> Originario	<input type="checkbox"/> Buono	<input type="checkbox"/> Intonacate a vista	<input type="checkbox"/> Volta in laterizio	<input type="checkbox"/> Marsigliesi	<input type="checkbox"/> Si	<input type="checkbox"/> Giardino	<input type="checkbox"/> Residenziale	<input type="checkbox"/> Si
<input type="checkbox"/> 1940	<input type="checkbox"/> Restaurato	<input type="checkbox"/> Medio	<input type="checkbox"/> Mattoni	<input type="checkbox"/> Legno e laterizio	<input type="checkbox"/> Portoghesi	<input type="checkbox"/> No	<input type="checkbox"/> Orto	<input type="checkbox"/> 2° Casa	<input type="checkbox"/> No
<input checked="" type="checkbox"/> CTR	<input type="checkbox"/> Adeguato con servizi	<input type="checkbox"/> Cattivo	<input type="checkbox"/> Conci di pietra	<input type="checkbox"/> Ferro e laterizio	<input type="checkbox"/> Coppi e tegoli	Piani fuori terra: 0	<input type="checkbox"/> Boscato	<input type="checkbox"/> Deposito/Magazzino	
<input type="checkbox"/> 2007	<input type="checkbox"/> Ristrutturato	<input type="checkbox"/> Cantiere	<input type="checkbox"/> Legno	<input type="checkbox"/> Laterizio armato	<input type="checkbox"/> Eternit		<input type="checkbox"/> Abbandonato	<input type="checkbox"/> Turistico	
	<input type="checkbox"/> Diverso		<input type="checkbox"/> Lamiera		<input type="checkbox"/> Lamiera		<input type="checkbox"/> Piscina	<input type="checkbox"/> Abbandonato	
			<input type="checkbox"/> Blocchi di cemento armato		<input type="checkbox"/> Altro		<input type="checkbox"/> Prato	<input type="checkbox"/> Stalla	
			<input type="checkbox"/> Mista		<input type="checkbox"/> Non ha copertura		<input type="checkbox"/> Tennis	<input type="checkbox"/> Chiesa	
							<input type="checkbox"/> Garage		

NOTE:



DOCUMENTAZIONE FOTOGRAFICA (Scheda N°440)

Comune di Monteverdi M.mo Indagine sul patrimonio edilizio esistente							Scheda N°441		
Toponimo:		Via:		N°	Loc:		Identificativo Catastale: F. - P.		
Regesto dei Beni Culturali		Aggiornamento:					Tipo edilizio:		
EPOCA	STATO EDIFICIO	STATO DI CONSERVAZIONE	STRUTTURE IN ELEVAZIONE	SOLAI	MANTO DI COPERTURA	SUPERFETAZIONI	RESEDE	USO	INTERRATO
<input type="checkbox"/> 1825 <input type="checkbox"/> 1940 <input checked="" type="checkbox"/> CTR <input type="checkbox"/> 2007	<input type="checkbox"/> Originario <input type="checkbox"/> Restaurato <input type="checkbox"/> Adeguato con servizi <input type="checkbox"/> Ristrutturato <input type="checkbox"/> Diverso	<input type="checkbox"/> Buono <input type="checkbox"/> Medio <input type="checkbox"/> Cattivo <input type="checkbox"/> Cantiere	<input type="checkbox"/> Intonacate a vista <input type="checkbox"/> Mattoni <input type="checkbox"/> Conci di pietra <input type="checkbox"/> Legno <input type="checkbox"/> Lamiera <input type="checkbox"/> Blocchi di cemento armato <input type="checkbox"/> Mista	<input type="checkbox"/> Volta in laterizio <input type="checkbox"/> Legno e laterizio <input type="checkbox"/> Ferro e laterizio <input type="checkbox"/> Laterizio armato	<input type="checkbox"/> Marsigliesi <input type="checkbox"/> Portoghesi <input type="checkbox"/> Coppi e tegoli <input type="checkbox"/> Eternit <input type="checkbox"/> Lamiera <input type="checkbox"/> Altro <input type="checkbox"/> Non ha copertura	<input type="checkbox"/> Si <input type="checkbox"/> No Piani fuori terra: 0	<input type="checkbox"/> Giardino <input type="checkbox"/> Orto <input type="checkbox"/> Boscato <input type="checkbox"/> Abbandonato <input type="checkbox"/> Piscina <input type="checkbox"/> Prato <input type="checkbox"/> Tennis <input type="checkbox"/> Garage	<input type="checkbox"/> Residenziale <input type="checkbox"/> 2° Casa <input type="checkbox"/> Deposito/Magazzino <input type="checkbox"/> Turistico <input type="checkbox"/> Abbandonato <input type="checkbox"/> Stalla <input type="checkbox"/> Chiesa	<input type="checkbox"/> Si <input type="checkbox"/> No

NOTE:



DOCUMENTAZIONE FOTOGRAFICA (Scheda N°441)

Comune di Monteverdi M.mo
Indagine sul patrimonio edilizio esistente

Scheda N°442

Toponimo:		Via:	N°	Loc:		Identificativo Catastale: F. - P.			
Regesto dei Beni Culturali		Aggiornamento:				Tipo edilizio:			
EPOCA	STATO EDIFICIO	STATO DI CONSERVAZIONE	STRUTTURE IN ELEVAZIONE	SOLAI	MANTO DI COPERTURA	SUPERFETAZIONI	RESEDE	USO	INTERRATO
<input type="checkbox"/> 1825	<input type="checkbox"/> Originario	<input type="checkbox"/> Buono	<input type="checkbox"/> Intonacate a vista	<input type="checkbox"/> Volta in laterizio	<input type="checkbox"/> Marsigliesi	<input type="checkbox"/> Si	<input type="checkbox"/> Giardino	<input type="checkbox"/> Residenziale	<input type="checkbox"/> Si
<input type="checkbox"/> 1940	<input type="checkbox"/> Restaurato	<input type="checkbox"/> Medio	<input type="checkbox"/> Mattoni	<input type="checkbox"/> Legno e laterizio	<input type="checkbox"/> Portoghesi	<input type="checkbox"/> No	<input type="checkbox"/> Orto	<input type="checkbox"/> 2° Casa	<input type="checkbox"/> No
<input checked="" type="checkbox"/> CTR	<input type="checkbox"/> Adeguato con servizi	<input type="checkbox"/> Cattivo	<input type="checkbox"/> Conci di pietra	<input type="checkbox"/> Ferro e laterizio	<input type="checkbox"/> Coppi e tegoli	Piani fuori terra: 0	<input type="checkbox"/> Boscato	<input type="checkbox"/> Deposito/Magazzino	
<input type="checkbox"/> 2007	<input type="checkbox"/> Ristrutturato	<input type="checkbox"/> Cantiere	<input type="checkbox"/> Legno	<input type="checkbox"/> Laterizio armato	<input type="checkbox"/> Eternit		<input type="checkbox"/> Abbandonato	<input type="checkbox"/> Turistico	
	<input type="checkbox"/> Diverso		<input type="checkbox"/> Lamiera		<input type="checkbox"/> Lamiera		<input type="checkbox"/> Piscina	<input type="checkbox"/> Abbandonato	
			<input type="checkbox"/> Blocchi di cemento armato		<input type="checkbox"/> Altro		<input type="checkbox"/> Prato	<input type="checkbox"/> Stalla	
			<input type="checkbox"/> Mista		<input type="checkbox"/> Non ha copertura		<input type="checkbox"/> Tennis	<input type="checkbox"/> Chiesa	
							<input type="checkbox"/> Garage		

NOTE:

CTR (Scala 1:10.000 / Scala 1:2.000)

PERICOLOSITA' IDRAULICA ELEVATA (PIE)
 PERICOLOSITA' IDRAULICA MOLTO ELEVATA (PIME)

VINCOLI: IDROGEOLOGICO
 PAESAGGISTICO e FLUVIALE

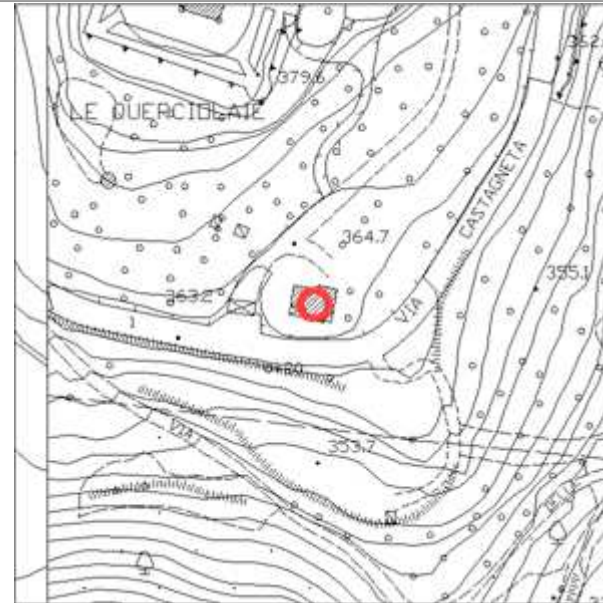
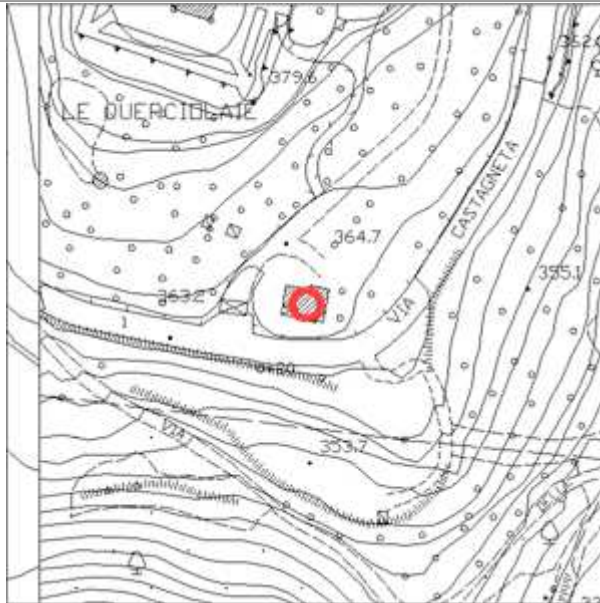

DOCUMENTAZIONE FOTOGRAFICA (Scheda N°442)

Comune di Monteverdi M.mo Indagine sul patrimonio edilizio esistente						Scheda N°444			
Toponimo:		Via: DEL PODERE		N°	Loc:		Identificativo Catastale: F. - P.		
Regesto dei Beni Culturali		Aggiornamento: No					Tipo edilizio: Edificio Rurale		
EPOCA	STATO EDIFICIO	STATO DI CONSERVAZIONE	STRUTTURE IN ELEVAZIONE	SOLAI	MANTO DI COPERTURA	SUPERFETAZIONI	RESEDE	USO	INTERRATO
<input type="checkbox"/> 1825 <input type="checkbox"/> 1940 <input checked="" type="checkbox"/> CTR <input type="checkbox"/> 2007	<input type="checkbox"/> Originario <input type="checkbox"/> Restaurato <input type="checkbox"/> Adeguato con servizi <input checked="" type="checkbox"/> Ristrutturato <input type="checkbox"/> Diverso	<input checked="" type="checkbox"/> Buono <input type="checkbox"/> Medio <input type="checkbox"/> Cattivo <input type="checkbox"/> Cantiere	<input type="checkbox"/> Intonacate a vista <input type="checkbox"/> Mattoni <input type="checkbox"/> Conci di pietra <input type="checkbox"/> Legno <input type="checkbox"/> Lamiera <input type="checkbox"/> Blocchi di cemento armato <input checked="" type="checkbox"/> Mista	<input type="checkbox"/> Volta in laterizio <input type="checkbox"/> Legno e laterizio <input type="checkbox"/> Ferro e laterizio <input type="checkbox"/> Laterizio armato	<input type="checkbox"/> Marsigliesi <input type="checkbox"/> Portoghesi <input checked="" type="checkbox"/> Coppi e tegoli <input type="checkbox"/> Eternit <input type="checkbox"/> Lamiera <input type="checkbox"/> Altro <input type="checkbox"/> Non ha copertura	<input checked="" type="checkbox"/> Si <input type="checkbox"/> No Piani fuori terra: 2	<input checked="" type="checkbox"/> Giardino <input type="checkbox"/> Orto <input type="checkbox"/> Boscato <input type="checkbox"/> Abbandonato <input checked="" type="checkbox"/> Piscina <input type="checkbox"/> Prato <input type="checkbox"/> Tennis <input type="checkbox"/> Garage	<input type="checkbox"/> Residenziale <input type="checkbox"/> 2° Casa <input type="checkbox"/> Deposito/Magazzino <input checked="" type="checkbox"/> Turistico <input type="checkbox"/> Abbandonato <input type="checkbox"/> Stalla <input type="checkbox"/> Chiesa	<input type="checkbox"/> Si <input checked="" type="checkbox"/> No

NOTE: RESEDE, GIARDINO E PISCINA



DOCUMENTAZIONE FOTOGRAFICA (Scheda N°444)



Comune di Monteverdi M.mo Indagine sul patrimonio edilizio esistente							Scheda N°444A			
Toponimo:		Via: DEL PODERE		N°	Loc:		Identificativo Catastale: F. - P.			
Regesto dei Beni Culturali		Aggiornamento: Si					Tipo edilizio: Accessorio			
EPOCA	STATO EDIFICIO	STATO DI CONSERVAZIONE	STRUTTURE IN ELEVAZIONE	SOLAI	MANTO DI COPERTURA	SUPERFETAZIONI	RESEDE	USO	INTERRATO	
<input type="checkbox"/> 1825 <input type="checkbox"/> 1940 <input checked="" type="checkbox"/> CTR <input type="checkbox"/> 2007	<input checked="" type="checkbox"/> Originario <input type="checkbox"/> Restaurato <input type="checkbox"/> Adeguato con servizi <input type="checkbox"/> Ristrutturato <input type="checkbox"/> Diverso	<input checked="" type="checkbox"/> Buono <input type="checkbox"/> Medio <input type="checkbox"/> Cattivo <input type="checkbox"/> Cantiere	<input type="checkbox"/> Intonacate a vista <input type="checkbox"/> Mattoni <input type="checkbox"/> Conci di pietra <input type="checkbox"/> Legno <input type="checkbox"/> Lamiera <input type="checkbox"/> Blocchi di cemento armato <input checked="" type="checkbox"/> Mista	<input type="checkbox"/> Volta in laterizio <input type="checkbox"/> Legno e laterizio <input type="checkbox"/> Ferro e laterizio <input type="checkbox"/> Laterizio armato	<input type="checkbox"/> Marsigliesi <input type="checkbox"/> Portoghesi <input type="checkbox"/> Coppi e tegoli <input type="checkbox"/> Eternit <input type="checkbox"/> Lamiera <input type="checkbox"/> Altro <input type="checkbox"/> Non ha copertura	<input type="checkbox"/> Si <input checked="" type="checkbox"/> No Piani fuori terra: 1	<input type="checkbox"/> Giardino <input type="checkbox"/> Orto <input type="checkbox"/> Boscato <input type="checkbox"/> Abbandonato <input checked="" type="checkbox"/> Piscina <input type="checkbox"/> Prato <input type="checkbox"/> Tennis <input type="checkbox"/> Garage	<input type="checkbox"/> Residenziale <input type="checkbox"/> 2° Casa <input checked="" type="checkbox"/> Deposito/Magazzino <input type="checkbox"/> Turistico <input type="checkbox"/> Abbandonato <input type="checkbox"/> Stalla <input type="checkbox"/> Chiesa	<input type="checkbox"/> Si <input checked="" type="checkbox"/> No	
NOTE: USO, RICOVERO ATTREZZI PISCINA										



DOCUMENTAZIONE FOTOGRAFICA (Scheda N°444A)



Comune di Monteverdi M.mo Indagine sul patrimonio edilizio esistente							Scheda N°445		
Toponimo:		Via: DEL PODERE		N°	Loc:		Identificativo Catastale: F. - P.		
Regesto dei Beni Culturali		Aggiornamento: Si					Tipo edilizio: Edificio Rurale		
EPOCA	STATO EDIFICIO	STATO DI CONSERVAZIONE	STRUTTURE IN ELEVAZIONE	SOLAI	MANTO DI COPERTURA	SUPERFETAZIONI	RESEDE	USO	INTERRATO
<input type="checkbox"/> 1825 <input type="checkbox"/> 1940 <input checked="" type="checkbox"/> CTR <input type="checkbox"/> 2007	<input checked="" type="checkbox"/> Originario <input type="checkbox"/> Restaurato <input type="checkbox"/> Adeguato con servizi <input type="checkbox"/> Ristrutturato <input type="checkbox"/> Diverso	<input checked="" type="checkbox"/> Buono <input type="checkbox"/> Medio <input type="checkbox"/> Cattivo <input type="checkbox"/> Cantiere	<input type="checkbox"/> Intonacate a vista <input type="checkbox"/> Mattoni <input type="checkbox"/> Conci di pietra <input type="checkbox"/> Legno <input type="checkbox"/> Lamiera <input type="checkbox"/> Blocchi di cemento armato <input checked="" type="checkbox"/> Mista	<input type="checkbox"/> Volta in laterizio <input type="checkbox"/> Legno e laterizio <input type="checkbox"/> Ferro e laterizio <input type="checkbox"/> Laterizio armato	<input type="checkbox"/> Marsigliesi <input type="checkbox"/> Portoghesi <input checked="" type="checkbox"/> Coppi e tegoli <input type="checkbox"/> Eternit <input type="checkbox"/> Lamiera <input type="checkbox"/> Altro <input type="checkbox"/> Non ha copertura	<input type="checkbox"/> Si <input checked="" type="checkbox"/> No Piani fuori terra: 1	<input checked="" type="checkbox"/> Giardino <input type="checkbox"/> Orto <input type="checkbox"/> Boscato <input type="checkbox"/> Abbandonato <input checked="" type="checkbox"/> Piscina <input type="checkbox"/> Prato <input type="checkbox"/> Tennis <input type="checkbox"/> Garage	<input type="checkbox"/> Residenziale <input type="checkbox"/> 2° Casa <input type="checkbox"/> Deposito/Magazzino <input checked="" type="checkbox"/> Turistico <input type="checkbox"/> Abbandonato <input type="checkbox"/> Stalla <input type="checkbox"/> Chiesa	<input type="checkbox"/> Si <input checked="" type="checkbox"/> No

NOTE:



DOCUMENTAZIONE FOTOGRAFICA (Scheda N°445)



Comune di Monteverdi M.mo Indagine sul patrimonio edilizio esistente						Scheda N°446			
Toponimo:		Via: DEL PODERE		N°	Loc:		Identificativo Catastale: F. - P.		
Regesto dei Beni Culturali		Aggiornamento: Si					Tipo edilizio: Edificio Rurale		
EPOCA	STATO EDIFICIO	STATO DI CONSERVAZIONE	STRUTTURE IN ELEVAZIONE	SOLAI	MANTO DI COPERTURA	SUPERFETAZIONI	RESEDE	USO	INTERRATO
<input type="checkbox"/> 1825	<input checked="" type="checkbox"/> Originario	<input checked="" type="checkbox"/> Buono	<input type="checkbox"/> Intonacate a vista	<input type="checkbox"/> Volta in laterizio	<input type="checkbox"/> Marsigliesi	<input type="checkbox"/> Si	<input checked="" type="checkbox"/> Giardino	<input type="checkbox"/> Residenziale	<input type="checkbox"/> Si
<input type="checkbox"/> 1940	<input type="checkbox"/> Restaurato	<input type="checkbox"/> Medio	<input type="checkbox"/> Mattoni	<input type="checkbox"/> Legno e laterizio	<input type="checkbox"/> Portoghesi	<input checked="" type="checkbox"/> No	<input type="checkbox"/> Orto	<input type="checkbox"/> 2° Casa	<input checked="" type="checkbox"/> No
<input checked="" type="checkbox"/> CTR	<input type="checkbox"/> Adeguato con servizi	<input type="checkbox"/> Cattivo	<input type="checkbox"/> Conci di pietra	<input type="checkbox"/> Ferro e laterizio	<input checked="" type="checkbox"/> Coppi e tegoli	Piani fuori terra: 1	<input type="checkbox"/> Boscato	<input type="checkbox"/> Deposito/Magazzino	
<input type="checkbox"/> 2007	<input type="checkbox"/> Ristrutturato	<input type="checkbox"/> Cantiere	<input type="checkbox"/> Legno	<input type="checkbox"/> Laterizio armato	<input type="checkbox"/> Eternit		<input type="checkbox"/> Abbandonato	<input checked="" type="checkbox"/> Turistico	
	<input type="checkbox"/> Diverso		<input type="checkbox"/> Lamiera		<input type="checkbox"/> Lamiera		<input checked="" type="checkbox"/> Piscina	<input type="checkbox"/> Abbandonato	
			<input type="checkbox"/> Blocchi di cemento armato		<input type="checkbox"/> Altro		<input type="checkbox"/> Prato	<input type="checkbox"/> Stalla	
			<input checked="" type="checkbox"/> Mista		<input type="checkbox"/> Non ha copertura		<input type="checkbox"/> Tennis	<input type="checkbox"/> Chiesa	
							<input type="checkbox"/> Garage		

NOTE:



DOCUMENTAZIONE FOTOGRAFICA (Scheda N°446)



Comune di Monteverdi M.mo Indagine sul patrimonio edilizio esistente						Scheda N°447			
Toponimo:		Via: DEL PODERE		N°	Loc:		Identificativo Catastale: F. - P.		
Regesto dei Beni Culturali		Aggiornamento: Si					Tipo edilizio: Edificio Rurale		
EPOCA	STATO EDIFICIO	STATO DI CONSERVAZIONE	STRUTTURE IN ELEVAZIONE	SOLAI	MANTO DI COPERTURA	SUPERFETAZIONI	RESEDE	USO	INTERRATO
<input type="checkbox"/> 1825	<input checked="" type="checkbox"/> Originario	<input checked="" type="checkbox"/> Buono	<input type="checkbox"/> Intonacate a vista	<input type="checkbox"/> Volta in laterizio	<input type="checkbox"/> Marsigliesi	<input type="checkbox"/> Si	<input checked="" type="checkbox"/> Giardino	<input type="checkbox"/> Residenziale	<input type="checkbox"/> Si
<input type="checkbox"/> 1940	<input type="checkbox"/> Restaurato	<input type="checkbox"/> Medio	<input type="checkbox"/> Mattoni	<input type="checkbox"/> Legno e laterizio	<input type="checkbox"/> Portoghesi	<input checked="" type="checkbox"/> No	<input type="checkbox"/> Orto	<input type="checkbox"/> 2° Casa	<input checked="" type="checkbox"/> No
<input checked="" type="checkbox"/> CTR	<input type="checkbox"/> Adeguato con servizi	<input type="checkbox"/> Cattivo	<input type="checkbox"/> Conci di pietra	<input type="checkbox"/> Ferro e laterizio	<input checked="" type="checkbox"/> Coppi e tegoli	Piani fuori terra: 2	<input type="checkbox"/> Boscato	<input type="checkbox"/> Deposito/Magazzino	
<input type="checkbox"/> 2007	<input type="checkbox"/> Ristrutturato	<input type="checkbox"/> Cantiere	<input type="checkbox"/> Legno	<input type="checkbox"/> Laterizio armato	<input type="checkbox"/> Eternit		<input type="checkbox"/> Abbandonato	<input checked="" type="checkbox"/> Turistico	
	<input type="checkbox"/> Diverso		<input type="checkbox"/> Lamiera		<input type="checkbox"/> Lamiera		<input checked="" type="checkbox"/> Piscina	<input type="checkbox"/> Abbandonato	
			<input type="checkbox"/> Blocchi di cemento armato		<input type="checkbox"/> Altro		<input type="checkbox"/> Prato	<input type="checkbox"/> Stalla	
			<input checked="" type="checkbox"/> Mista		<input type="checkbox"/> Non ha copertura		<input type="checkbox"/> Tennis	<input type="checkbox"/> Chiesa	
							<input type="checkbox"/> Garage		

NOTE:

CTR (Scala 1:10.000 / Scala 1:2.000)

PERICOLOSITA' IDRAULICA ELEVATA (PIE)
 PERICOLOSITA' IDRAULICA MOLTO ELEVATA(PIME)

VINCOLI: IDROGEOLOGICO
 PAESAGGISTICO e FLUVIALE

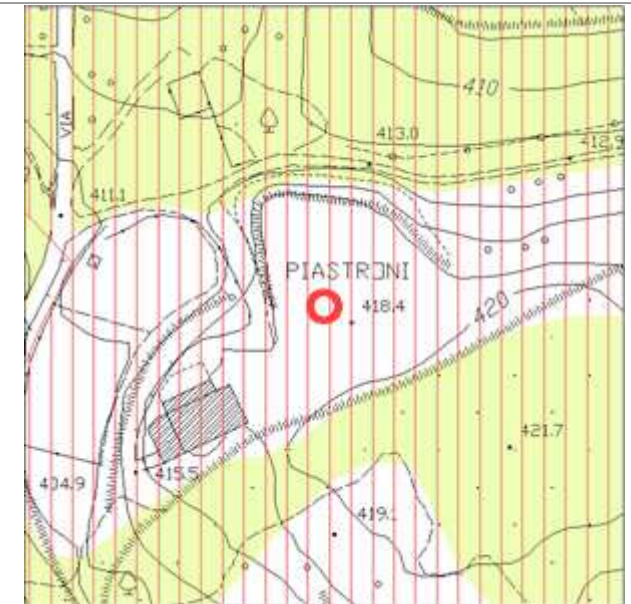

DOCUMENTAZIONE FOTOGRAFICA (Scheda N°447)



Comune di Monteverdi M.mo Indagine sul patrimonio edilizio esistente						Scheda N°447A			
Toponimo:		Via: DEL PODERE		N°	Loc:		Identificativo Catastale: F. - P.		
Regesto dei Beni Culturali		Aggiornamento: Si				Tipo edilizio: Edificio Rurale			
EPOCA	STATO EDIFICIO	STATO DI CONSERVAZIONE	STRUTTURE IN ELEVAZIONE	SOLAI	MANTO DI COPERTURA	SUPERFETAZIONI	RESEDE	USO	INTERRATO
<input type="checkbox"/> 1825	<input checked="" type="checkbox"/> Originario	<input checked="" type="checkbox"/> Buono	<input type="checkbox"/> Intonacate a vista	<input type="checkbox"/> Volta in laterizio	<input type="checkbox"/> Marsigliesi	<input type="checkbox"/> Si	<input checked="" type="checkbox"/> Giardino	<input type="checkbox"/> Residenziale	<input type="checkbox"/> Si
<input type="checkbox"/> 1940	<input type="checkbox"/> Restaurato	<input type="checkbox"/> Medio	<input type="checkbox"/> Mattoni	<input type="checkbox"/> Legno e laterizio	<input type="checkbox"/> Portoghesi	<input checked="" type="checkbox"/> No	<input type="checkbox"/> Orto	<input type="checkbox"/> 2° Casa	<input checked="" type="checkbox"/> No
<input checked="" type="checkbox"/> CTR	<input type="checkbox"/> Adeguato con servizi	<input type="checkbox"/> Cattivo	<input checked="" type="checkbox"/> Conci di pietra	<input type="checkbox"/> Ferro e laterizio	<input checked="" type="checkbox"/> Coppi e tegoli	Piani fuori terra: 1	<input type="checkbox"/> Boscato	<input type="checkbox"/> Deposito/Magazzino	
<input type="checkbox"/> 2007	<input type="checkbox"/> Ristrutturato	<input type="checkbox"/> Cantiere	<input type="checkbox"/> Legno	<input type="checkbox"/> Laterizio armato	<input type="checkbox"/> Eternit		<input type="checkbox"/> Abbandonato	<input checked="" type="checkbox"/> Turistico	<input type="checkbox"/> Abbandonato
	<input type="checkbox"/> Diverso		<input type="checkbox"/> Lamiera		<input type="checkbox"/> Lamiera		<input checked="" type="checkbox"/> Piscina	<input type="checkbox"/> Stalla	
			<input type="checkbox"/> Blocchi di cemento armato		<input type="checkbox"/> Altro		<input type="checkbox"/> Prato	<input type="checkbox"/> Chiesa	
			<input type="checkbox"/> Mista		<input type="checkbox"/> Non ha copertura		<input type="checkbox"/> Tennis	<input type="checkbox"/> Chiesa	
							<input type="checkbox"/> Garage		

NOTE:



DOCUMENTAZIONE FOTOGRAFICA (Scheda N°447A)



Comune di Monteverdi M.mo Indagine sul patrimonio edilizio esistente						Scheda N°448			
Toponimo:		Via: DEL PODERE		N°	Loc:		Identificativo Catastale: F. - P.		
Regesto dei Beni Culturali		Aggiornamento: Si					Tipo edilizio: Edificio Rurale		
EPOCA	STATO EDIFICIO	STATO DI CONSERVAZIONE	STRUTTURE IN ELEVAZIONE	SOLAI	MANTO DI COPERTURA	SUPERFETAZIONI	RESEDE	USO	INTERRATO
<input type="checkbox"/> 1825	<input checked="" type="checkbox"/> Originario	<input checked="" type="checkbox"/> Buono	<input type="checkbox"/> Intonacate a vista	<input type="checkbox"/> Volta in laterizio	<input type="checkbox"/> Marsigliesi	<input type="checkbox"/> Si	<input checked="" type="checkbox"/> Giardino	<input type="checkbox"/> Residenziale	<input type="checkbox"/> Si
<input type="checkbox"/> 1940	<input type="checkbox"/> Restaurato	<input type="checkbox"/> Medio	<input type="checkbox"/> Mattoni	<input type="checkbox"/> Legno e laterizio	<input type="checkbox"/> Portoghesi	<input checked="" type="checkbox"/> No	<input type="checkbox"/> Orto	<input type="checkbox"/> 2° Casa	<input checked="" type="checkbox"/> No
<input checked="" type="checkbox"/> CTR	<input type="checkbox"/> Adeguato con servizi	<input type="checkbox"/> Cattivo	<input type="checkbox"/> Conci di pietra	<input type="checkbox"/> Ferro e laterizio	<input checked="" type="checkbox"/> Coppi e tegoli	Piani fuori terra: 2	<input type="checkbox"/> Boscato	<input type="checkbox"/> Deposito/Magazzino	
<input type="checkbox"/> 2007	<input type="checkbox"/> Ristrutturato	<input type="checkbox"/> Cantiere	<input type="checkbox"/> Legno	<input type="checkbox"/> Laterizio armato	<input type="checkbox"/> Eternit		<input type="checkbox"/> Abbandonato	<input checked="" type="checkbox"/> Turistico	
	<input type="checkbox"/> Diverso		<input type="checkbox"/> Lamiera		<input type="checkbox"/> Lamiera		<input checked="" type="checkbox"/> Piscina	<input type="checkbox"/> Abbandonato	
			<input type="checkbox"/> Blocchi di cemento armato		<input type="checkbox"/> Altro		<input type="checkbox"/> Prato	<input type="checkbox"/> Stalla	
			<input checked="" type="checkbox"/> Mista		<input type="checkbox"/> Non ha copertura		<input type="checkbox"/> Tennis	<input type="checkbox"/> Chiesa	
							<input type="checkbox"/> Garage		

NOTE:

CTR (Scala 1:10.000 / Scala 1:2.000)

PERICOLOSITA' IDRAULICA ELEVATA (PIE)
 PERICOLOSITA' IDRAULICA MOLTO ELEVATA (PIME)

VINCOLI: IDROGEOLOGICO
 PAESAGGISTICO e FLUVIALE



DOCUMENTAZIONE FOTOGRAFICA (Scheda N°448)



Comune di Monteverdi M.mo Indagine sul patrimonio edilizio esistente						Scheda N°448A			
Toponimo:		Via: DEL PODERE		N°	Loc:		Identificativo Catastale: F. - P.		
Regesto dei Beni Culturali		Aggiornamento: Si					Tipo edilizio: Edificio Rurale		
EPOCA	STATO EDIFICIO	STATO DI CONSERVAZIONE	STRUTTURE IN ELEVAZIONE	SOLAI	MANTO DI COPERTURA	SUPERFETAZIONI	RESEDE	USO	INTERRATO
<input type="checkbox"/> 1825 <input type="checkbox"/> 1940 <input checked="" type="checkbox"/> CTR <input type="checkbox"/> 2007	<input checked="" type="checkbox"/> Originario <input type="checkbox"/> Restaurato <input type="checkbox"/> Adeguato con servizi <input type="checkbox"/> Ristrutturato <input type="checkbox"/> Diverso	<input checked="" type="checkbox"/> Buono <input type="checkbox"/> Medio <input type="checkbox"/> Cattivo <input type="checkbox"/> Cantiere	<input type="checkbox"/> Intonacate a vista <input type="checkbox"/> Mattoni <input checked="" type="checkbox"/> Conci di pietra <input type="checkbox"/> Legno <input type="checkbox"/> Lamiera <input type="checkbox"/> Blocchi di cemento armato <input type="checkbox"/> Mista	<input type="checkbox"/> Volta in laterizio <input type="checkbox"/> Legno e laterizio <input type="checkbox"/> Ferro e laterizio <input type="checkbox"/> Laterizio armato	<input type="checkbox"/> Marsigliesi <input type="checkbox"/> Portoghesi <input checked="" type="checkbox"/> Coppi e tegoli <input type="checkbox"/> Eternit <input type="checkbox"/> Lamiera <input type="checkbox"/> Altro <input type="checkbox"/> Non ha copertura	<input type="checkbox"/> Si <input checked="" type="checkbox"/> No Piani fuori terra: 1	<input checked="" type="checkbox"/> Giardino <input type="checkbox"/> Orto <input type="checkbox"/> Boscato <input type="checkbox"/> Abbandonato <input checked="" type="checkbox"/> Piscina <input type="checkbox"/> Prato <input type="checkbox"/> Tennis <input type="checkbox"/> Garage	<input type="checkbox"/> Residenziale <input type="checkbox"/> 2° Casa <input type="checkbox"/> Deposito/Magazzino <input checked="" type="checkbox"/> Turistico <input type="checkbox"/> Abbandonato <input type="checkbox"/> Stalla <input type="checkbox"/> Chiesa	<input type="checkbox"/> Si <input checked="" type="checkbox"/> No

NOTE:

CTR (Scala 1:10.000 / Scala 1:2.000)

PERICOLOSITA' IDRAULICA ELEVATA (PIE)
 PERICOLOSITA' IDRAULICA MOLTO ELEVATA (PIME)

VINCOLI: IDROGEOLOGICO
 PAESAGGISTICO e FLUVIALE



DOCUMENTAZIONE FOTOGRAFICA (Scheda N°448A)



Comune di Monteverdi M.mo Indagine sul patrimonio edilizio esistente							Scheda N°448B		
Toponimo:		Via: DEL PODERE		N°	Loc:		Identificativo Catastale: F. - P.		
Regesto dei Beni Culturali		Aggiornamento: Si					Tipo edilizio: Edificio Rurale		
EPOCA	STATO EDIFICIO	STATO DI CONSERVAZIONE	STRUTTURE IN ELEVAZIONE	SOLAI	MANTO DI COPERTURA	SUPERFETAZIONI	RESEDE	USO	INTERRATO
<input type="checkbox"/> 1825	<input checked="" type="checkbox"/> Originario	<input checked="" type="checkbox"/> Buono	<input type="checkbox"/> Intonacate a vista	<input type="checkbox"/> Volta in laterizio	<input type="checkbox"/> Marsigliesi	<input type="checkbox"/> Si	<input checked="" type="checkbox"/> Giardino	<input type="checkbox"/> Residenziale	<input type="checkbox"/> Si
<input type="checkbox"/> 1940	<input type="checkbox"/> Restaurato	<input type="checkbox"/> Medio	<input type="checkbox"/> Mattoni	<input type="checkbox"/> Legno e laterizio	<input type="checkbox"/> Portoghesi	<input checked="" type="checkbox"/> No	<input type="checkbox"/> Orto	<input type="checkbox"/> 2° Casa	<input checked="" type="checkbox"/> No
<input checked="" type="checkbox"/> CTR	<input type="checkbox"/> Adeguato con servizi	<input type="checkbox"/> Cattivo	<input type="checkbox"/> Conci di pietra	<input type="checkbox"/> Ferro e laterizio	<input checked="" type="checkbox"/> Coppi e tegoli	Piani fuori terra: 2	<input type="checkbox"/> Boscato	<input type="checkbox"/> Deposito/Magazzino	
<input type="checkbox"/> 2007	<input type="checkbox"/> Ristrutturato	<input type="checkbox"/> Cantiere	<input type="checkbox"/> Legno	<input type="checkbox"/> Laterizio armato	<input type="checkbox"/> Eternit		<input type="checkbox"/> Abbandonato	<input checked="" type="checkbox"/> Turistico	
	<input type="checkbox"/> Diverso		<input type="checkbox"/> Lamiera		<input type="checkbox"/> Lamiera		<input checked="" type="checkbox"/> Piscina	<input type="checkbox"/> Abbandonato	
			<input type="checkbox"/> Blocchi di cemento armato		<input type="checkbox"/> Altro		<input type="checkbox"/> Prato	<input type="checkbox"/> Stalla	
			<input checked="" type="checkbox"/> Mista		<input type="checkbox"/> Non ha copertura		<input type="checkbox"/> Tennis	<input type="checkbox"/> Chiesa	
							<input type="checkbox"/> Garage		

NOTE:

CTR (Scala 1:10.000 / Scala 1:2.000)

PERICOLOSITA' IDRAULICA ELEVATA (PIE)
 PERICOLOSITA' IDRAULICA MOLTO ELEVATA (PIME)

VINCOLI: IDROGEOLOGICO
 PAESAGGISTICO e FLUVIALE

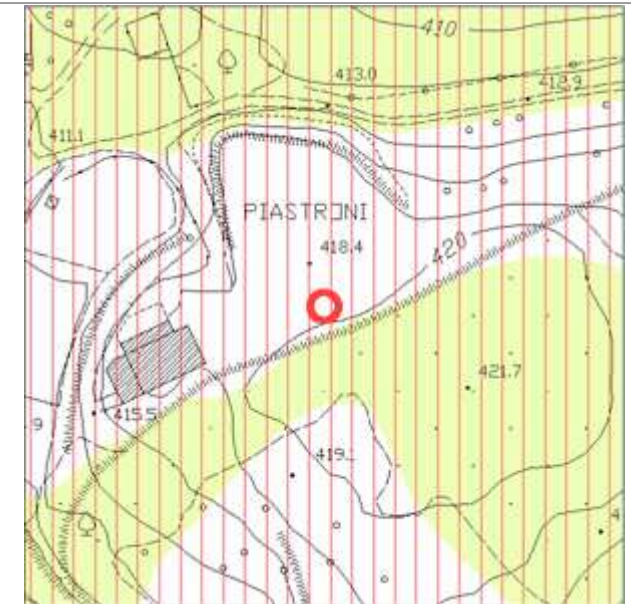

DOCUMENTAZIONE FOTOGRAFICA (Scheda N°448B)



Comune di Monteverdi M.mo Indagine sul patrimonio edilizio esistente						Scheda N°449			
Toponimo:		Via: DEL PODERE		N°	Loc:		Identificativo Catastale: F. - P.		
Regesto dei Beni Culturali		Aggiornamento: Si					Tipo edilizio: Altro		
EPOCA	STATO EDIFICIO	STATO DI CONSERVAZIONE	STRUTTURE IN ELEVAZIONE	SOLAI	MANTO DI COPERTURA	SUPERFETAZIONI	RESEDE	USO	INTERRATO
<input type="checkbox"/> 1825	<input checked="" type="checkbox"/> Originario	<input checked="" type="checkbox"/> Buono	<input type="checkbox"/> Intonacate a vista	<input type="checkbox"/> Volta in laterizio	<input type="checkbox"/> Marsigliesi	<input type="checkbox"/> Si	<input checked="" type="checkbox"/> Giardino	<input type="checkbox"/> Residenziale	<input type="checkbox"/> Si
<input type="checkbox"/> 1940	<input type="checkbox"/> Restaurato	<input type="checkbox"/> Medio	<input type="checkbox"/> Mattoni	<input type="checkbox"/> Legno e laterizio	<input type="checkbox"/> Portoghesi	<input checked="" type="checkbox"/> No	<input type="checkbox"/> Orto	<input type="checkbox"/> 2° Casa	<input checked="" type="checkbox"/> No
<input checked="" type="checkbox"/> CTR	<input type="checkbox"/> Adeguato con servizi	<input type="checkbox"/> Cattivo	<input type="checkbox"/> Conci di pietra	<input type="checkbox"/> Ferro e laterizio	<input checked="" type="checkbox"/> Coppi e tegoli	Piani fuori terra: 1	<input type="checkbox"/> Boscato	<input type="checkbox"/> Deposito/Magazzino	
<input type="checkbox"/> 2007	<input type="checkbox"/> Ristrutturato	<input type="checkbox"/> Cantiere	<input type="checkbox"/> Legno	<input type="checkbox"/> Laterizio armato	<input type="checkbox"/> Eternit		<input type="checkbox"/> Abbandonato	<input checked="" type="checkbox"/> Turistico	
	<input type="checkbox"/> Diverso		<input type="checkbox"/> Lamiera		<input type="checkbox"/> Lamiera		<input type="checkbox"/> Piscina	<input type="checkbox"/> Abbandonato	
			<input type="checkbox"/> Blocchi di cemento armato		<input type="checkbox"/> Altro		<input type="checkbox"/> Prato	<input type="checkbox"/> Stalla	
			<input checked="" type="checkbox"/> Mista		<input type="checkbox"/> Non ha copertura		<input type="checkbox"/> Tennis	<input type="checkbox"/> Chiesa	
							<input type="checkbox"/> Garage		

NOTE: TIPO EDILIZIO, CENTRO BENESSERE



DOCUMENTAZIONE FOTOGRAFICA (Scheda N°449)



Comune di Monteverdi M.mo Indagine sul patrimonio edilizio esistente				Scheda N°450						
Toponimo:		Via: DEL PODERE		N°		Loc:		Identificativo Catastale: F. - P.		
Regesto dei Beni Culturali		Aggiornamento: No						Tipo edilizio: Annesso		
EPOCA	STATO EDIFICIO	STATO DI CONSERVAZIONE	STRUTTURE IN ELEVAZIONE	SOLAI	MANTO DI COPERTURA	SUPERFETAZIONI	RESEDE	USO	INTERRATO	
<input type="checkbox"/> 1825 <input type="checkbox"/> 1940 <input checked="" type="checkbox"/> CTR <input type="checkbox"/> 2007	<input type="checkbox"/> Originario <input type="checkbox"/> Restaurato <input type="checkbox"/> Adeguato con servizi <input checked="" type="checkbox"/> Ristrutturato <input type="checkbox"/> Diverso	<input checked="" type="checkbox"/> Buono <input type="checkbox"/> Medio <input type="checkbox"/> Cattivo <input type="checkbox"/> Cantiere	<input checked="" type="checkbox"/> Intonacate a vista <input type="checkbox"/> Mattoni <input type="checkbox"/> Conci di pietra <input type="checkbox"/> Legno <input type="checkbox"/> Lamiera <input type="checkbox"/> Blocchi di cemento armato <input type="checkbox"/> Mista	<input type="checkbox"/> Volta in laterizio <input type="checkbox"/> Legno e laterizio <input type="checkbox"/> Ferro e laterizio <input type="checkbox"/> Laterizio armato	<input type="checkbox"/> Marsigliesi <input checked="" type="checkbox"/> Portoghesi <input type="checkbox"/> Coppi e tegoli <input type="checkbox"/> Eternit <input type="checkbox"/> Lamiera <input type="checkbox"/> Altro <input type="checkbox"/> Non ha copertura	<input type="checkbox"/> Si <input checked="" type="checkbox"/> No Piani fuori terra: 1	<input type="checkbox"/> Giardino <input type="checkbox"/> Orto <input type="checkbox"/> Boscato <input type="checkbox"/> Abbandonato <input type="checkbox"/> Piscina <input checked="" type="checkbox"/> Prato <input type="checkbox"/> Tennis <input type="checkbox"/> Garage	<input type="checkbox"/> Residenziale <input type="checkbox"/> 2° Casa <input checked="" type="checkbox"/> Deposito/Magazzino <input type="checkbox"/> Turistico <input type="checkbox"/> Abbandonato <input type="checkbox"/> Stalla <input type="checkbox"/> Chiesa	<input type="checkbox"/> Si <input checked="" type="checkbox"/> No	

NOTE:

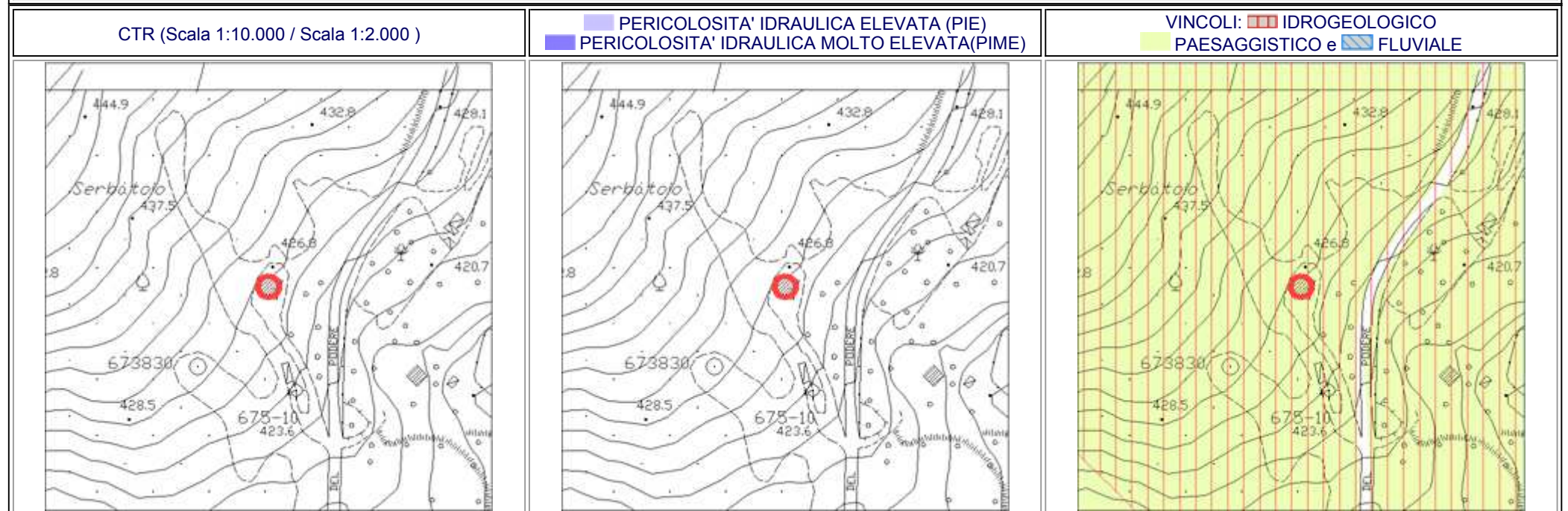

DOCUMENTAZIONE FOTOGRAFICA (Scheda N°450)



Comune di Monteverdi M.mo Indagine sul patrimonio edilizio esistente						Scheda N°451			
Toponimo:		Via: DEL PODERE		N°	Loc:		Identificativo Catastale: F. - P.		
Regesto dei Beni Culturali		Aggiornamento: Si					Tipo edilizio: Edificio Rurale		
EPOCA	STATO EDIFICIO	STATO DI CONSERVAZIONE	STRUTTURE IN ELEVAZIONE	SOLAI	MANTO DI COPERTURA	SUPERFETAZIONI	RESEDE	USO	INTERRATO
<input type="checkbox"/> 1825	<input checked="" type="checkbox"/> Originario	<input checked="" type="checkbox"/> Buono	<input checked="" type="checkbox"/> Intonacate a vista	<input type="checkbox"/> Volta in laterizio	<input type="checkbox"/> Marsigliesi	<input type="checkbox"/> Si	<input checked="" type="checkbox"/> Giardino	<input type="checkbox"/> Residenziale	<input type="checkbox"/> Si
<input type="checkbox"/> 1940	<input type="checkbox"/> Restaurato	<input type="checkbox"/> Medio	<input type="checkbox"/> Mattoni	<input type="checkbox"/> Legno e laterizio	<input type="checkbox"/> Portoghesi	<input checked="" type="checkbox"/> No	<input type="checkbox"/> Orto	<input checked="" type="checkbox"/> 2° Casa	<input checked="" type="checkbox"/> No
<input checked="" type="checkbox"/> CTR	<input type="checkbox"/> Adeguato con servizi	<input type="checkbox"/> Cattivo	<input type="checkbox"/> Conci di pietra	<input type="checkbox"/> Ferro e laterizio	<input checked="" type="checkbox"/> Coppi e tegoli	Piani fuori terra: 2	<input type="checkbox"/> Boscato	<input type="checkbox"/> Deposito/Magazzino	
<input type="checkbox"/> 2007	<input type="checkbox"/> Ristrutturato	<input type="checkbox"/> Cantiere	<input type="checkbox"/> Legno	<input type="checkbox"/> Laterizio armato	<input type="checkbox"/> Eternit		<input type="checkbox"/> Abbandonato	<input type="checkbox"/> Turistico	
	<input type="checkbox"/> Diverso		<input type="checkbox"/> Lamiera		<input type="checkbox"/> Lamiera		<input type="checkbox"/> Piscina	<input type="checkbox"/> Abbandonato	
			<input type="checkbox"/> Blocchi di cemento armato		<input type="checkbox"/> Altro		<input type="checkbox"/> Prato	<input type="checkbox"/> Stalla	
			<input type="checkbox"/> Mista		<input type="checkbox"/> Non ha copertura		<input type="checkbox"/> Tennis	<input type="checkbox"/> Chiesa	
							<input type="checkbox"/> Garage		

NOTE:

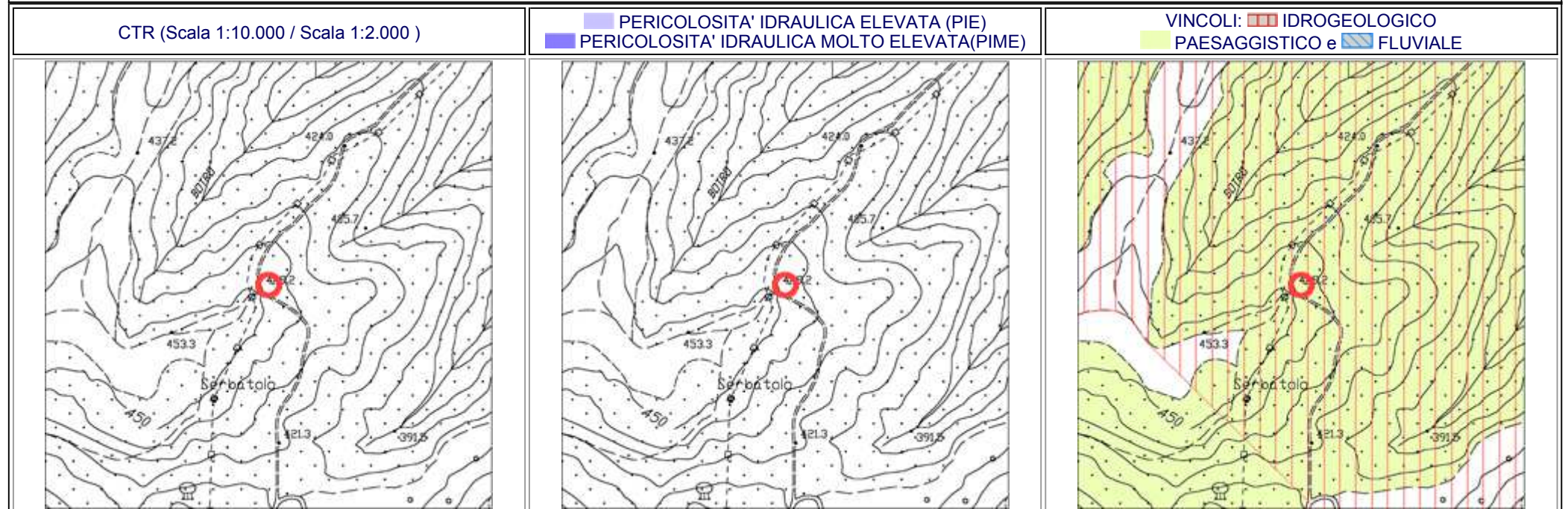

DOCUMENTAZIONE FOTOGRAFICA (Scheda N°451)



Comune di Monteverdi M.mo Indagine sul patrimonio edilizio esistente						Scheda N°452			
Toponimo:		Via: DEL VETRICETO		N°	Loc: PIAN DEI SORBI		Identificativo Catastale: F. - P.		
Regesto dei Beni Culturali		Aggiornamento: Si				Tipo edilizio:			
EPOCA	STATO EDIFICIO	STATO DI CONSERVAZIONE	STRUTTURE IN ELEVAZIONE	SOLAI	MANTO DI COPERTURA	SUPERFETAZIONI	RESEDE	USO	INTERRATO
<input type="checkbox"/> 1825 <input type="checkbox"/> 1940 <input type="checkbox"/> CTR <input checked="" type="checkbox"/> 2007	<input type="checkbox"/> Originario <input type="checkbox"/> Restaurato <input type="checkbox"/> Adeguato con servizi <input type="checkbox"/> Ristrutturato <input type="checkbox"/> Diverso	<input type="checkbox"/> Buono <input type="checkbox"/> Medio <input type="checkbox"/> Cattivo <input checked="" type="checkbox"/> Cantiere	<input type="checkbox"/> Intonacate a vista <input type="checkbox"/> Mattoni <input type="checkbox"/> Conci di pietra <input type="checkbox"/> Legno <input type="checkbox"/> Lamiera <input type="checkbox"/> Blocchi di cemento armato <input type="checkbox"/> Mista	<input type="checkbox"/> Volta in laterizio <input type="checkbox"/> Legno e laterizio <input type="checkbox"/> Ferro e laterizio <input type="checkbox"/> Laterizio armato	<input type="checkbox"/> Marsigliesi <input type="checkbox"/> Portoghesi <input type="checkbox"/> Coppi e tegoli <input type="checkbox"/> Eternit <input type="checkbox"/> Lamiera <input type="checkbox"/> Altro <input type="checkbox"/> Non ha copertura	<input type="checkbox"/> Si <input type="checkbox"/> No Piani fuori terra: 0	<input type="checkbox"/> Giardino <input type="checkbox"/> Orto <input type="checkbox"/> Boscato <input type="checkbox"/> Abbandonato <input type="checkbox"/> Piscina <input type="checkbox"/> Prato <input type="checkbox"/> Tennis <input type="checkbox"/> Garage	<input type="checkbox"/> Residenziale <input type="checkbox"/> 2° Casa <input type="checkbox"/> Deposito/Magazzino <input type="checkbox"/> Turistico <input type="checkbox"/> Abbandonato <input type="checkbox"/> Stalla <input type="checkbox"/> Chiesa	<input type="checkbox"/> Si <input type="checkbox"/> No

NOTE: CANTIERE, PERMESSO DI COSTRUIRE 64/2005 DEL 30/12/2005 INIZIO LAVORI 27/12/2006



DOCUMENTAZIONE FOTOGRAFICA (Scheda N°452)



Comune di Monteverdi M.mo Indagine sul patrimonio edilizio esistente						Scheda N°453			
Toponimo:		Via: DE LARDEREL		N°	Loc: FONTELEGGERA		Identificativo Catastale: F. - P.		
Regesto dei Beni Culturali		Aggiornamento:					Tipo edilizio:		
EPOCA	STATO EDIFICIO	STATO DI CONSERVAZIONE	STRUTTURE IN ELEVAZIONE	SOLAI	MANTO DI COPERTURA	SUPERFETAZIONI	RESEDE	USO	INTERRATO
<input type="checkbox"/> 1825	<input type="checkbox"/> Originario	<input type="checkbox"/> Buono	<input type="checkbox"/> Intonacate a vista	<input type="checkbox"/> Volta in laterizio	<input type="checkbox"/> Marsigliesi	<input type="checkbox"/> Si	<input type="checkbox"/> Giardino	<input type="checkbox"/> Residenziale	<input type="checkbox"/> Si
<input type="checkbox"/> 1940	<input type="checkbox"/> Restaurato	<input type="checkbox"/> Medio	<input type="checkbox"/> Mattoni	<input type="checkbox"/> Legno e laterizio	<input type="checkbox"/> Portoghesi	<input type="checkbox"/> No	<input type="checkbox"/> Orto	<input type="checkbox"/> 2° Casa	<input type="checkbox"/> No
<input type="checkbox"/> CTR	<input type="checkbox"/> Adeguato con servizi	<input type="checkbox"/> Cattivo	<input type="checkbox"/> Conci di pietra	<input type="checkbox"/> Ferro e laterizio	<input type="checkbox"/> Coppi e tegoli	Piani fuori terra: 0	<input type="checkbox"/> Boscato	<input type="checkbox"/> Deposito/Magazzino	
<input checked="" type="checkbox"/> 2007	<input type="checkbox"/> Ristrutturato	<input checked="" type="checkbox"/> Cantiere	<input type="checkbox"/> Legno	<input type="checkbox"/> Laterizio armato	<input type="checkbox"/> Eternit		<input type="checkbox"/> Abbandonato	<input type="checkbox"/> Turistico	
	<input type="checkbox"/> Diverso		<input type="checkbox"/> Lamiera		<input type="checkbox"/> Lamiera		<input type="checkbox"/> Piscina	<input type="checkbox"/> Abbandonato	
			<input type="checkbox"/> Blocchi di cemento armato		<input type="checkbox"/> Altro		<input type="checkbox"/> Prato	<input type="checkbox"/> Stalla	
			<input type="checkbox"/> Mista		<input type="checkbox"/> Non ha copertura		<input type="checkbox"/> Tennis	<input type="checkbox"/> Chiesa	
							<input type="checkbox"/> Garage		

NOTE: CANTIERE, PERMESSO DI COSTRUIRE INIZIO LAVORI



DOCUMENTAZIONE FOTOGRAFICA (Scheda N°453)



Comune di Monteverdi M.mo Indagine sul patrimonio edilizio esistente						Scheda N°454			
Toponimo:		Via: DE LARDEREL		N°	Loc: FONTELEGGERA		Identificativo Catastale: F. - P.		
Regesto dei Beni Culturali		Aggiornamento:					Tipo edilizio:		
EPOCA	STATO EDIFICIO	STATO DI CONSERVAZIONE	STRUTTURE IN ELEVAZIONE	SOLAI	MANTO DI COPERTURA	SUPERFETAZIONI	RESEDE	USO	INTERRATO
<input type="checkbox"/> 1825 <input type="checkbox"/> 1940 <input type="checkbox"/> CTR <input checked="" type="checkbox"/> 2007	<input type="checkbox"/> Originario <input type="checkbox"/> Restaurato <input type="checkbox"/> Adeguato con servizi <input type="checkbox"/> Ristrutturato <input type="checkbox"/> Diverso	<input type="checkbox"/> Buono <input type="checkbox"/> Medio <input type="checkbox"/> Cattivo <input checked="" type="checkbox"/> Cantiere	<input type="checkbox"/> Intonacate a vista <input type="checkbox"/> Mattoni <input type="checkbox"/> Conci di pietra <input type="checkbox"/> Legno <input type="checkbox"/> Lamiera <input type="checkbox"/> Blocchi di cemento armato <input type="checkbox"/> Mista	<input type="checkbox"/> Volta in laterizio <input type="checkbox"/> Legno e laterizio <input type="checkbox"/> Ferro e laterizio <input type="checkbox"/> Laterizio armato	<input type="checkbox"/> Marsigliesi <input type="checkbox"/> Portoghesi <input type="checkbox"/> Coppi e tegoli <input type="checkbox"/> Eternit <input type="checkbox"/> Lamiera <input type="checkbox"/> Altro <input type="checkbox"/> Non ha copertura	<input type="checkbox"/> Si <input type="checkbox"/> No Piani fuori terra: 0	<input type="checkbox"/> Giardino <input type="checkbox"/> Orto <input type="checkbox"/> Boscato <input type="checkbox"/> Abbandonato <input type="checkbox"/> Piscina <input type="checkbox"/> Prato <input type="checkbox"/> Tennis <input type="checkbox"/> Garage	<input type="checkbox"/> Residenziale <input type="checkbox"/> 2° Casa <input type="checkbox"/> Deposito/Magazzino <input type="checkbox"/> Turistico <input type="checkbox"/> Abbandonato <input type="checkbox"/> Stalla <input type="checkbox"/> Chiesa	<input type="checkbox"/> Si <input type="checkbox"/> No

NOTE: CANTIERE, PERMESSO DI COSTRUIRE INIZIO LAVORI



DOCUMENTAZIONE FOTOGRAFICA (Scheda N°454)



Comune di Monteverdi M.mo Indagine sul patrimonio edilizio esistente						Scheda N°455			
Toponimo: P. FONTELEGGERA		Via: DE LARDEREL		N°	Loc: FONTELEGGERA		Identificativo Catastale: F. - P.		
Regesto dei Beni Culturali		Aggiornamento:					Tipo edilizio:		
EPOCA	STATO EDIFICIO	STATO DI CONSERVAZIONE	STRUTTURE IN ELEVAZIONE	SOLAI	MANTO DI COPERTURA	SUPERFETAZIONI	RESEDE	USO	INTERRATO
<input type="checkbox"/> 1825 <input checked="" type="checkbox"/> 1940 <input type="checkbox"/> CTR <input type="checkbox"/> 2007	<input type="checkbox"/> Originario <input type="checkbox"/> Restaurato <input type="checkbox"/> Adeguato con servizi <input type="checkbox"/> Ristrutturato <input type="checkbox"/> Diverso	<input type="checkbox"/> Buono <input type="checkbox"/> Medio <input type="checkbox"/> Cattivo <input type="checkbox"/> Cantiere	<input type="checkbox"/> Intonacate a vista <input type="checkbox"/> Mattoni <input type="checkbox"/> Conci di pietra <input type="checkbox"/> Legno <input type="checkbox"/> Lamiera <input type="checkbox"/> Blocchi di cemento armato <input type="checkbox"/> Mista	<input type="checkbox"/> Volta in laterizio <input type="checkbox"/> Legno e laterizio <input type="checkbox"/> Ferro e laterizio <input type="checkbox"/> Laterizio armato	<input type="checkbox"/> Marsigliesi <input type="checkbox"/> Portoghesi <input type="checkbox"/> Coppi e tegoli <input type="checkbox"/> Eternit <input type="checkbox"/> Lamiera <input type="checkbox"/> Altro <input type="checkbox"/> Non ha copertura	<input type="checkbox"/> Si <input type="checkbox"/> No Piani fuori terra: 0	<input type="checkbox"/> Giardino <input type="checkbox"/> Orto <input type="checkbox"/> Boscato <input type="checkbox"/> Abbandonato <input type="checkbox"/> Piscina <input type="checkbox"/> Prato <input type="checkbox"/> Tennis <input type="checkbox"/> Garage	<input type="checkbox"/> Residenziale <input type="checkbox"/> 2° Casa <input type="checkbox"/> Deposito/Magazzino <input type="checkbox"/> Turistico <input type="checkbox"/> Abbandonato <input type="checkbox"/> Stalla <input type="checkbox"/> Chiesa	<input type="checkbox"/> Si <input type="checkbox"/> No

NOTE:



DOCUMENTAZIONE FOTOGRAFICA (Scheda N°455)



Comune di Monteverdi M.mo Indagine sul patrimonio edilizio esistente							Scheda N°456		
Toponimo:		Via:		N°	Loc: CASELLI		Identificativo Catastale: F. - P.		
Regesto dei Beni Culturali		Aggiornamento: No					Tipo edilizio: Chiesa		
EPOCA	STATO EDIFICIO	STATO DI CONSERVAZIONE	STRUTTURE IN ELEVAZIONE	SOLAI	MANTO DI COPERTURA	SUPERFETAZIONI	RESEDE	USO	INTERRATO
<input checked="" type="checkbox"/> 1825 <input type="checkbox"/> 1940 <input type="checkbox"/> CTR <input type="checkbox"/> 2007	<input type="checkbox"/> Originario <input type="checkbox"/> Restaurato <input type="checkbox"/> Adeguato con servizi <input type="checkbox"/> Ristrutturato <input type="checkbox"/> Diverso	<input checked="" type="checkbox"/> Buono <input type="checkbox"/> Medio <input type="checkbox"/> Cattivo <input type="checkbox"/> Cantiere	<input type="checkbox"/> Intonacate a vista <input type="checkbox"/> Mattoni <input checked="" type="checkbox"/> Conci di pietra <input type="checkbox"/> Legno <input type="checkbox"/> Lamiera <input type="checkbox"/> Blocchi di cemento armato <input type="checkbox"/> Mista	<input type="checkbox"/> Volta in laterizio <input type="checkbox"/> Legno e laterizio <input type="checkbox"/> Ferro e laterizio <input type="checkbox"/> Laterizio armato	<input type="checkbox"/> Marsigliesi <input type="checkbox"/> Portoghesi <input checked="" type="checkbox"/> Coppi e tegoli <input type="checkbox"/> Eternit <input type="checkbox"/> Lamiera <input type="checkbox"/> Altro <input type="checkbox"/> Non ha copertura	<input type="checkbox"/> Si <input checked="" type="checkbox"/> No Piani fuori terra: 1	<input type="checkbox"/> Giardino <input type="checkbox"/> Orto <input type="checkbox"/> Boscato <input type="checkbox"/> Abbandonato <input type="checkbox"/> Piscina <input checked="" type="checkbox"/> Prato <input type="checkbox"/> Tennis <input type="checkbox"/> Garage	<input type="checkbox"/> Residenziale <input type="checkbox"/> 2° Casa <input type="checkbox"/> Deposito/Magazzino <input type="checkbox"/> Turistico <input type="checkbox"/> Abbandonato <input type="checkbox"/> Stalla <input checked="" type="checkbox"/> Chiesa	<input type="checkbox"/> Si <input checked="" type="checkbox"/> No

NOTE: CHIESA

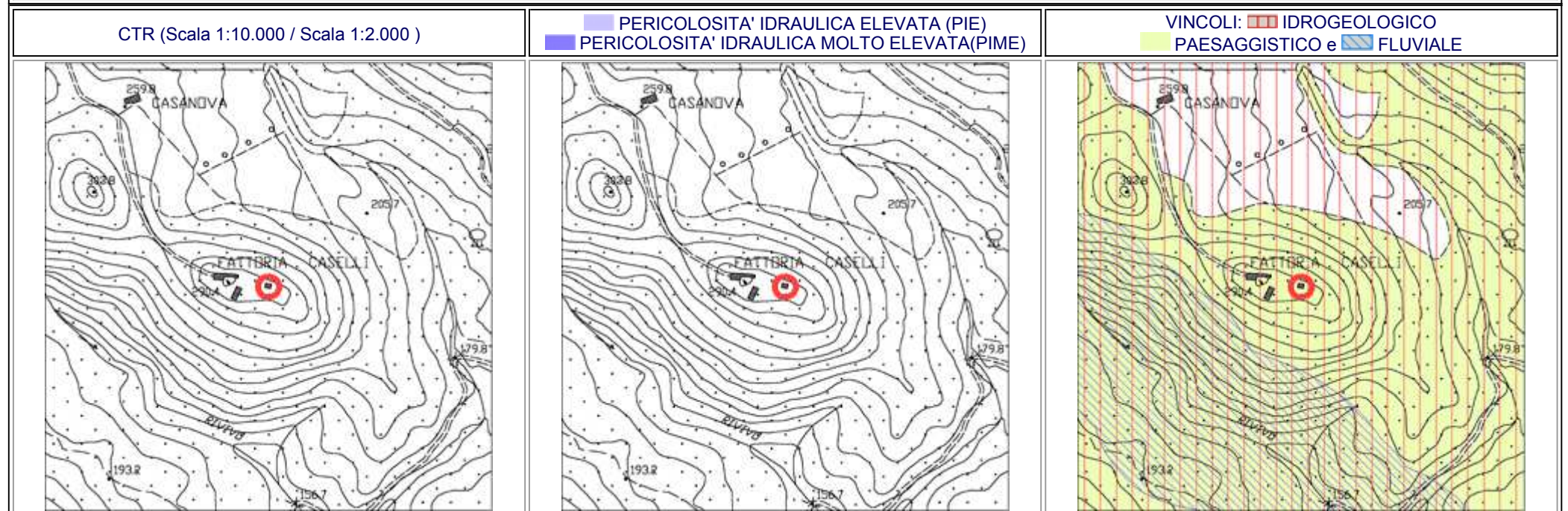

DOCUMENTAZIONE FOTOGRAFICA (Scheda N°456)



Comune di Monteverdi M.mo Indagine sul patrimonio edilizio esistente					Scheda N°457				
Toponimo: FATTORIA DI CASELLI		Via:	N°	Loc: CASELLI		Identificativo Catastale: F. - P.			
Regesto dei Beni Culturali		Aggiornamento: No				Tipo edilizio: Edificio Rurale			
EPOCA	STATO EDIFICIO	STATO DI CONSERVAZIONE	STRUTTURE IN ELEVAZIONE	SOLAI	MANTO DI COPERTURA	SUPERFETAZIONI	RESEDE	USO	INTERRATO
<input checked="" type="checkbox"/> 1825 <input type="checkbox"/> 1940 <input type="checkbox"/> CTR <input type="checkbox"/> 2007	<input type="checkbox"/> Originario <input type="checkbox"/> Restaurato <input type="checkbox"/> Adeguato con servizi <input checked="" type="checkbox"/> Ristrutturato <input type="checkbox"/> Diverso	<input checked="" type="checkbox"/> Buono <input type="checkbox"/> Medio <input type="checkbox"/> Cattivo <input type="checkbox"/> Cantiere	<input checked="" type="checkbox"/> Intonacate a vista <input type="checkbox"/> Mattoni <input type="checkbox"/> Conci di pietra <input type="checkbox"/> Legno <input type="checkbox"/> Lamiera <input type="checkbox"/> Blocchi di cemento armato <input type="checkbox"/> Mista	<input type="checkbox"/> Volta in laterizio <input type="checkbox"/> Legno e laterizio <input type="checkbox"/> Ferro e laterizio <input type="checkbox"/> Laterizio armato	<input type="checkbox"/> Marsigliesi <input type="checkbox"/> Portoghesi <input checked="" type="checkbox"/> Coppi e tegoli <input type="checkbox"/> Eternit <input type="checkbox"/> Lamiera <input type="checkbox"/> Altro <input type="checkbox"/> Non ha copertura	<input type="checkbox"/> Si <input checked="" type="checkbox"/> No Piani fuori terra: 2	<input type="checkbox"/> Giardino <input type="checkbox"/> Orto <input type="checkbox"/> Boscato <input checked="" type="checkbox"/> Abbandonato <input type="checkbox"/> Piscina <input type="checkbox"/> Prato <input type="checkbox"/> Tennis <input type="checkbox"/> Garage	<input type="checkbox"/> Residenziale <input type="checkbox"/> 2° Casa <input type="checkbox"/> Deposito/Magazzino <input type="checkbox"/> Turistico <input checked="" type="checkbox"/> Abbandonato <input type="checkbox"/> Stalla <input type="checkbox"/> Chiesa	<input type="checkbox"/> Si <input checked="" type="checkbox"/> No

NOTE:

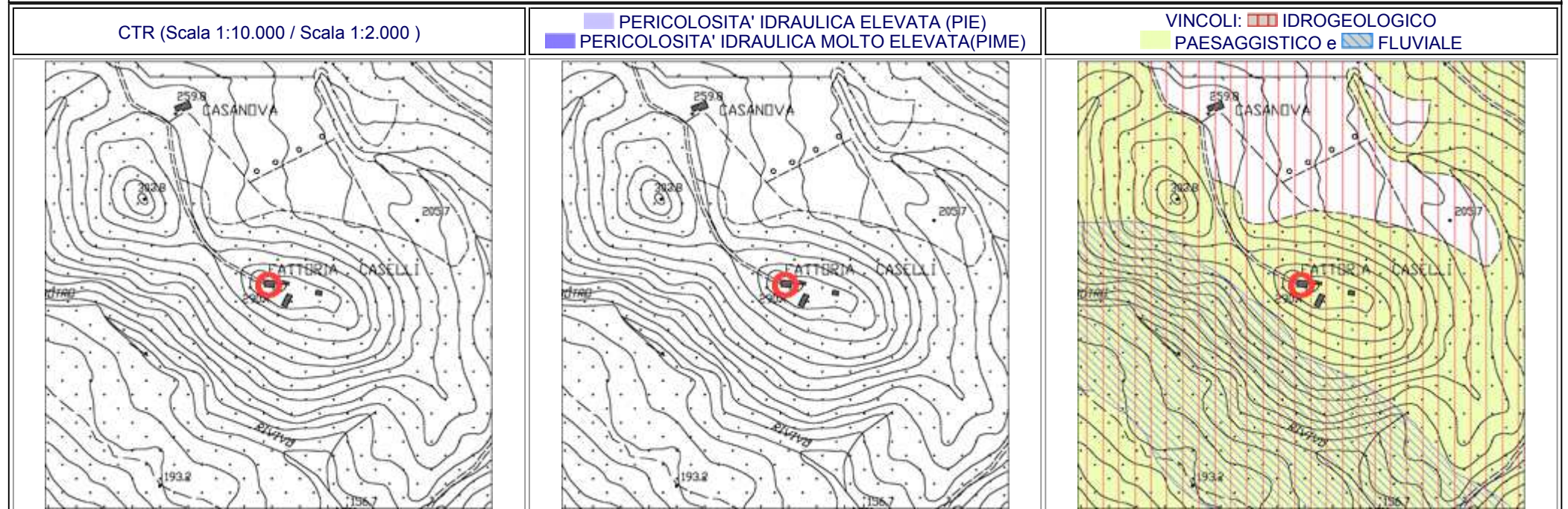

DOCUMENTAZIONE FOTOGRAFICA (Scheda N°457)



Comune di Monteverdi M.mo Indagine sul patrimonio edilizio esistente						Scheda N°457A			
Toponimo: FATTORIA DI CASELLI		Via:	N°	Loc: CASELLI		Identificativo Catastale: F. - P.			
Regesto dei Beni Culturali		Aggiornamento: No				Tipo edilizio: Edificio Rurale			
EPOCA	STATO EDIFICIO	STATO DI CONSERVAZIONE	STRUTTURE IN ELEVAZIONE	SOLAI	MANTO DI COPERTURA	SUPERFETAZIONI	RESEDE	USO	INTERRATO
<input checked="" type="checkbox"/> 1825 <input type="checkbox"/> 1940 <input type="checkbox"/> CTR <input type="checkbox"/> 2007	<input type="checkbox"/> Originario <input type="checkbox"/> Restaurato <input type="checkbox"/> Adeguato con servizi <input checked="" type="checkbox"/> Ristrutturato <input type="checkbox"/> Diverso	<input checked="" type="checkbox"/> Buono <input type="checkbox"/> Medio <input type="checkbox"/> Cattivo <input type="checkbox"/> Cantiere	<input checked="" type="checkbox"/> Intonacate a vista <input type="checkbox"/> Mattoni <input type="checkbox"/> Conci di pietra <input type="checkbox"/> Legno <input type="checkbox"/> Lamiera <input type="checkbox"/> Blocchi di cemento armato <input type="checkbox"/> Mista	<input type="checkbox"/> Volta in laterizio <input type="checkbox"/> Legno e laterizio <input type="checkbox"/> Ferro e laterizio <input type="checkbox"/> Laterizio armato	<input type="checkbox"/> Marsigliesi <input type="checkbox"/> Portoghesi <input checked="" type="checkbox"/> Coppi e tegoli <input type="checkbox"/> Eternit <input type="checkbox"/> Lamiera <input type="checkbox"/> Altro <input type="checkbox"/> Non ha copertura	<input type="checkbox"/> Si <input checked="" type="checkbox"/> No Piani fuori terra: 2	<input type="checkbox"/> Giardino <input type="checkbox"/> Orto <input type="checkbox"/> Boscato <input checked="" type="checkbox"/> Abbandonato <input type="checkbox"/> Piscina <input type="checkbox"/> Prato <input type="checkbox"/> Tennis <input type="checkbox"/> Garage	<input type="checkbox"/> Residenziale <input type="checkbox"/> 2° Casa <input type="checkbox"/> Deposito/Magazzino <input type="checkbox"/> Turistico <input checked="" type="checkbox"/> Abbandonato <input type="checkbox"/> Stalla <input type="checkbox"/> Chiesa	<input type="checkbox"/> Si <input checked="" type="checkbox"/> No

NOTE:

CTR (Scala 1:10.000 / Scala 1:2.000)

PERICOLOSITA' IDRAULICA ELEVATA (PIE)
 PERICOLOSITA' IDRAULICA MOLTO ELEVATA(PIME)

VINCOLI: IDROGEOLOGICO
 PAESAGGISTICO e FLUVIALE

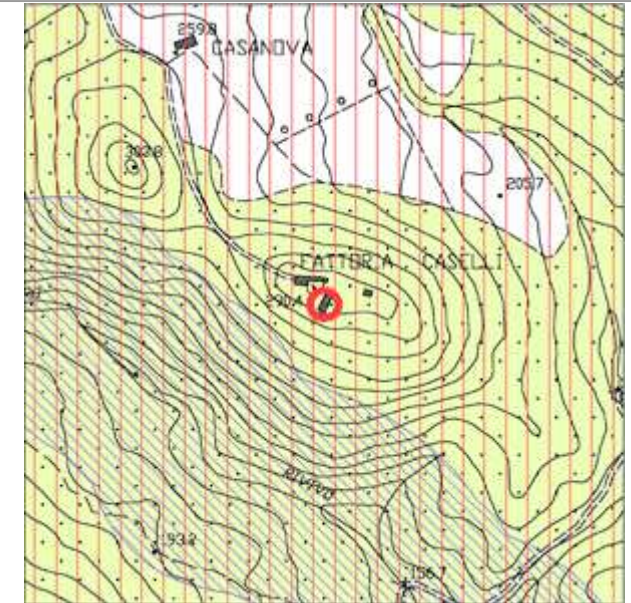
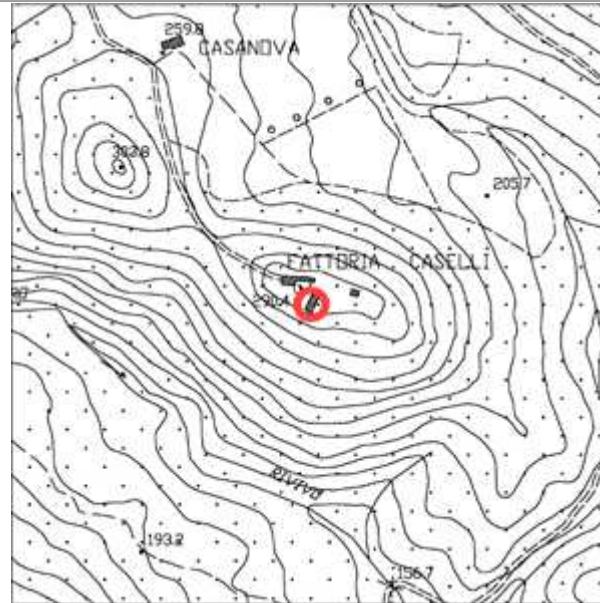
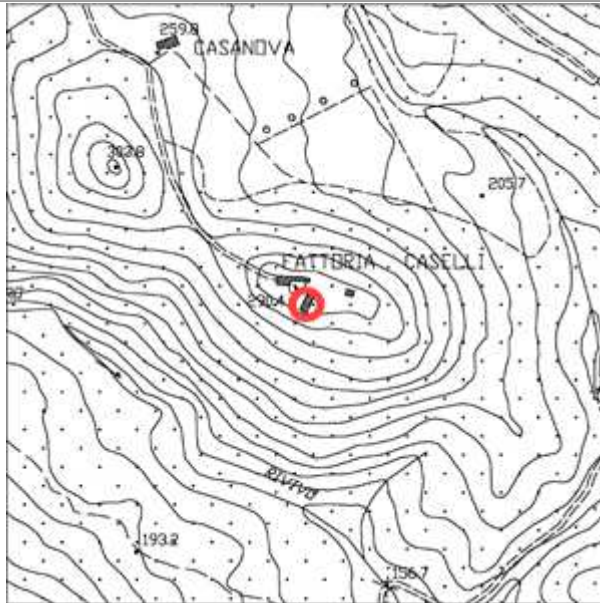

DOCUMENTAZIONE FOTOGRAFICA (Scheda N°457A)



Comune di Monteverdi M.mo
Indagine sul patrimonio edilizio esistente

Scheda N°458

Toponimo: CASANOVA		Via: STRADA PROVINCIALE DEI 4 COMUNI	N°	Loc: CASELLI		Identificativo Catastale: F. - P.			
Regesto dei Beni Culturali		Aggiornamento: No				Tipo edilizio: Edificio Rurale			
EPOCA	STATO EDIFICIO	STATO DI CONSERVAZIONE	STRUTTURE IN ELEVAZIONE	SOLAI	MANTO DI COPERTURA	SUPERFETAZIONI	RESEDE	USO	INTERRATO
<input type="checkbox"/> 1825	<input checked="" type="checkbox"/> Originario	<input type="checkbox"/> Buono	<input type="checkbox"/> Intonacate a vista	<input type="checkbox"/> Volta in laterizio	<input type="checkbox"/> Marsigliesi	<input type="checkbox"/> Si	<input type="checkbox"/> Giardino	<input type="checkbox"/> Residenziale	<input type="checkbox"/> Si
<input checked="" type="checkbox"/> 1940	<input type="checkbox"/> Restaurato	<input type="checkbox"/> Medio	<input type="checkbox"/> Mattoni	<input checked="" type="checkbox"/> Legno e laterizio	<input type="checkbox"/> Portoghesi	<input checked="" type="checkbox"/> No	<input type="checkbox"/> Orto	<input type="checkbox"/> 2° Casa	<input checked="" type="checkbox"/> No
<input type="checkbox"/> CTR	<input type="checkbox"/> Adeguato con servizi	<input checked="" type="checkbox"/> Cattivo	<input checked="" type="checkbox"/> Conci di pietra	<input type="checkbox"/> Ferro e laterizio	<input checked="" type="checkbox"/> Coppi e tegoli	Piani fuori terra: 2	<input type="checkbox"/> Boscato	<input type="checkbox"/> Deposito/Magazzino	
<input type="checkbox"/> 2007	<input type="checkbox"/> Ristrutturato	<input type="checkbox"/> Cantiere	<input type="checkbox"/> Legno	<input type="checkbox"/> Laterizio armato	<input type="checkbox"/> Eternit		<input checked="" type="checkbox"/> Abbandonato	<input type="checkbox"/> Turistico	
	<input type="checkbox"/> Diverso		<input type="checkbox"/> Lamiera		<input type="checkbox"/> Lamiera		<input type="checkbox"/> Piscina	<input checked="" type="checkbox"/> Abbandonato	
			<input type="checkbox"/> Blocchi di cemento armato		<input type="checkbox"/> Altro		<input type="checkbox"/> Prato	<input type="checkbox"/> Stalla	
			<input type="checkbox"/> Mista		<input type="checkbox"/> Non ha copertura		<input type="checkbox"/> Tennis	<input type="checkbox"/> Chiesa	
							<input type="checkbox"/> Garage		

NOTE:

CTR (Scala 1:10.000 / Scala 1:2.000)

PERICOLOSITA' IDRAULICA ELEVATA (PIE)
PERICOLOSITA' IDRAULICA MOLTO ELEVATA (PIME)

VINCOLI: IDROGEOLOGICO
PAESAGGISTICO e FLUVIALE



DOCUMENTAZIONE FOTOGRAFICA (Scheda N°458)



Comune di Monteverdi M.mo Indagine sul patrimonio edilizio esistente					Scheda N°459				
Toponimo: POD. LA POMPA		Via: STRADA PROVINCIALE DEI 4 COMUNI		N°	Loc: LA POMPA			Identificativo Catastale: F. - P.	
Regesto dei Beni Culturali		Aggiornamento: No					Tipo edilizio:		
EPOCA	STATO EDIFICIO	STATO DI CONSERVAZIONE	STRUTTURE IN ELEVAZIONE	SOLAI	MANTO DI COPERTURA	SUPERFETAZIONI	RESEDE	USO	INTERRATO
<input type="checkbox"/> 1825 <input checked="" type="checkbox"/> 1940 <input type="checkbox"/> CTR <input type="checkbox"/> 2007	<input type="checkbox"/> Originario <input type="checkbox"/> Restaurato <input type="checkbox"/> Adeguato con servizi <input checked="" type="checkbox"/> Ristrutturato <input type="checkbox"/> Diverso	<input checked="" type="checkbox"/> Buono <input type="checkbox"/> Medio <input type="checkbox"/> Cattivo <input type="checkbox"/> Cantiere	<input checked="" type="checkbox"/> Intonacate a vista <input type="checkbox"/> Mattoni <input type="checkbox"/> Conci di pietra <input type="checkbox"/> Legno <input type="checkbox"/> Lamiera <input type="checkbox"/> Blocchi di cemento armato <input type="checkbox"/> Mista	<input type="checkbox"/> Volta in laterizio <input type="checkbox"/> Legno e laterizio <input type="checkbox"/> Ferro e laterizio <input type="checkbox"/> Laterizio armato	<input checked="" type="checkbox"/> Marsigliesi <input type="checkbox"/> Portoghesi <input type="checkbox"/> Coppi e tegoli <input type="checkbox"/> Eternit <input type="checkbox"/> Lamiera <input type="checkbox"/> Altro <input type="checkbox"/> Non ha copertura	<input type="checkbox"/> Si <input checked="" type="checkbox"/> No Piani fuori terra: 2	<input type="checkbox"/> Giardino <input type="checkbox"/> Orto <input type="checkbox"/> Boscato <input type="checkbox"/> Abbandonato <input type="checkbox"/> Piscina <input checked="" type="checkbox"/> Prato <input type="checkbox"/> Tennis <input type="checkbox"/> Garage	<input type="checkbox"/> Residenziale <input checked="" type="checkbox"/> 2° Casa <input type="checkbox"/> Deposito/Magazzino <input type="checkbox"/> Turistico <input type="checkbox"/> Abbandonato <input type="checkbox"/> Stalla <input type="checkbox"/> Chiesa	<input type="checkbox"/> Si <input checked="" type="checkbox"/> No

NOTE:

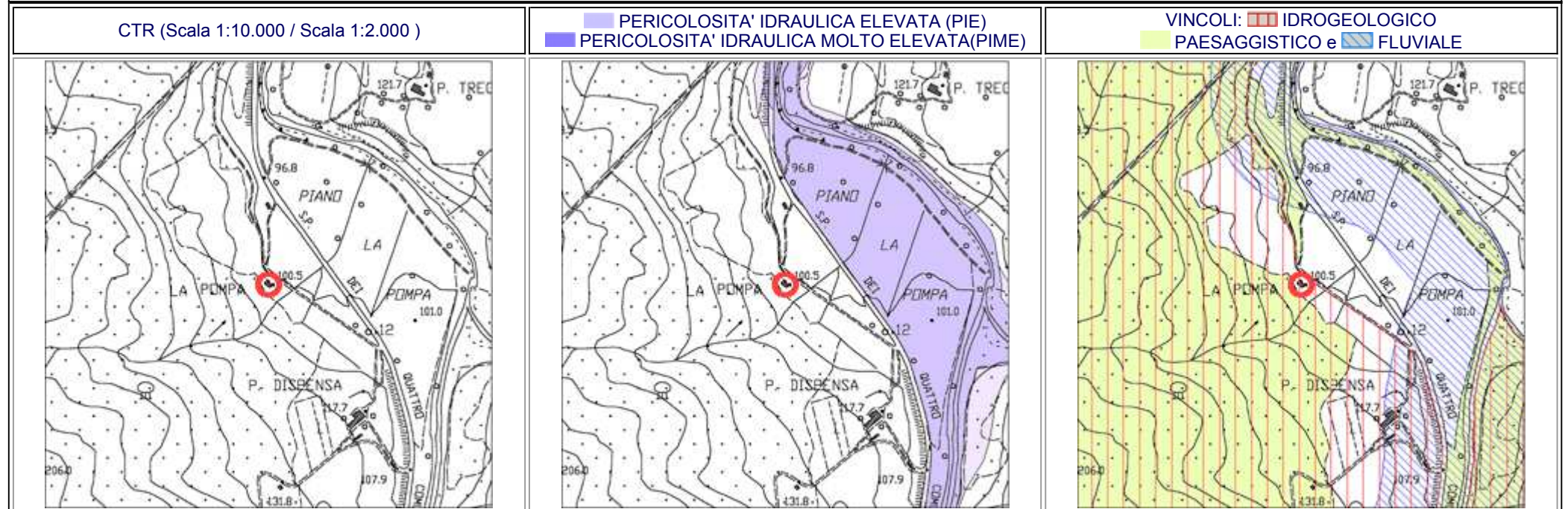

DOCUMENTAZIONE FOTOGRAFICA (Scheda N°459)



Comune di Monteverdi M.mo Indagine sul patrimonio edilizio esistente					Scheda N°460					
Toponimo:		Via: STRADA PROVINCIALE DEI 4 COMUNI		N°	Loc: LA POMPA			Identificativo Catastale: F. - P.		
Regesto dei Beni Culturali		Aggiornamento: No					Tipo edilizio: Edificio Rurale			
EPOCA	STATO EDIFICIO	STATO DI CONSERVAZIONE	STRUTTURE IN ELEVAZIONE	SOLAI	MANTO DI COPERTURA	SUPERFETAZIONI	RESEDE	USO	INTERRATO	
<input type="checkbox"/> 1825 <input checked="" type="checkbox"/> 1940 <input type="checkbox"/> CTR <input type="checkbox"/> 2007	<input checked="" type="checkbox"/> Originario <input type="checkbox"/> Restaurato <input type="checkbox"/> Adeguato con servizi <input type="checkbox"/> Ristrutturato <input type="checkbox"/> Diverso	<input type="checkbox"/> Buono <input type="checkbox"/> Medio <input checked="" type="checkbox"/> Cattivo <input type="checkbox"/> Cantiere	<input type="checkbox"/> Intonacate a vista <input type="checkbox"/> Mattoni <input checked="" type="checkbox"/> Conci di pietra <input type="checkbox"/> Legno <input type="checkbox"/> Lamiera <input type="checkbox"/> Blocchi di cemento armato <input type="checkbox"/> Mista	<input type="checkbox"/> Volta in laterizio <input type="checkbox"/> Legno e laterizio <input type="checkbox"/> Ferro e laterizio <input type="checkbox"/> Laterizio armato	<input type="checkbox"/> Marsigliesi <input type="checkbox"/> Portoghesi <input checked="" type="checkbox"/> Coppi e tegoli <input type="checkbox"/> Eternit <input type="checkbox"/> Lamiera <input type="checkbox"/> Altro <input type="checkbox"/> Non ha copertura	<input type="checkbox"/> Si <input checked="" type="checkbox"/> No Piani fuori terra: 1	<input type="checkbox"/> Giardino <input type="checkbox"/> Orto <input type="checkbox"/> Boscato <input checked="" type="checkbox"/> Abbandonato <input type="checkbox"/> Piscina <input type="checkbox"/> Prato <input type="checkbox"/> Tennis <input type="checkbox"/> Garage	<input type="checkbox"/> Residenziale <input type="checkbox"/> 2° Casa <input type="checkbox"/> Deposito/Magazzino <input type="checkbox"/> Turistico <input checked="" type="checkbox"/> Abbandonato <input type="checkbox"/> Stalla <input type="checkbox"/> Chiesa	<input type="checkbox"/> Si <input checked="" type="checkbox"/> No	

NOTE:



DOCUMENTAZIONE FOTOGRAFICA (Scheda N°460)



Comune di Monteverdi M.mo Indagine sul patrimonio edilizio esistente					Scheda N°461				
Toponimo: POD. DISPENSA		Via: STRADA PROVINCIALE DEI 4 COMUNI		N°	Loc: DISPENSA			Identificativo Catastale: F. - P.	
Regesto dei Beni Culturali		Aggiornamento: No					Tipo edilizio: Edificio Rurale		
EPOCA	STATO EDIFICIO	STATO DI CONSERVAZIONE	STRUTTURE IN ELEVAZIONE	SOLAI	MANTO DI COPERTURA	SUPERFETAZIONI	RESEDE	USO	INTERRATO
<input checked="" type="checkbox"/> 1825 <input type="checkbox"/> 1940 <input type="checkbox"/> CTR <input type="checkbox"/> 2007	<input type="checkbox"/> Originario <input type="checkbox"/> Restaurato <input type="checkbox"/> Adeguato con servizi <input checked="" type="checkbox"/> Ristrutturato <input type="checkbox"/> Diverso	<input checked="" type="checkbox"/> Buono <input type="checkbox"/> Medio <input type="checkbox"/> Cattivo <input type="checkbox"/> Cantiere	<input type="checkbox"/> Intonacate a vista <input type="checkbox"/> Mattoni <input type="checkbox"/> Conci di pietra <input type="checkbox"/> Legno <input type="checkbox"/> Lamiera <input type="checkbox"/> Blocchi di cemento armato <input checked="" type="checkbox"/> Mista	<input type="checkbox"/> Volta in laterizio <input type="checkbox"/> Legno e laterizio <input type="checkbox"/> Ferro e laterizio <input type="checkbox"/> Laterizio armato	<input type="checkbox"/> Marsigliesi <input type="checkbox"/> Portoghesi <input checked="" type="checkbox"/> Coppi e tegoli <input type="checkbox"/> Eternit <input type="checkbox"/> Lamiera <input type="checkbox"/> Altro <input type="checkbox"/> Non ha copertura	<input type="checkbox"/> Si <input checked="" type="checkbox"/> No Piani fuori terra: 2	<input type="checkbox"/> Giardino <input type="checkbox"/> Orto <input type="checkbox"/> Boscato <input type="checkbox"/> Abbandonato <input type="checkbox"/> Piscina <input checked="" type="checkbox"/> Prato <input type="checkbox"/> Tennis <input type="checkbox"/> Garage	<input checked="" type="checkbox"/> Residenziale <input type="checkbox"/> 2° Casa <input type="checkbox"/> Deposito/Magazzino <input type="checkbox"/> Turistico <input type="checkbox"/> Abbandonato <input type="checkbox"/> Stalla <input type="checkbox"/> Chiesa	<input type="checkbox"/> Si <input checked="" type="checkbox"/> No

NOTE:

CTR (Scala 1:10.000 / Scala 1:2.000)

PERICOLOSITA' IDRAULICA ELEVATA (PIE)
PERICOLOSITA' IDRAULICA MOLTO ELEVATA (PIME)

VINCOLI: IDROGEOLOGICO
PAESAGGISTICO e FLUVIALE

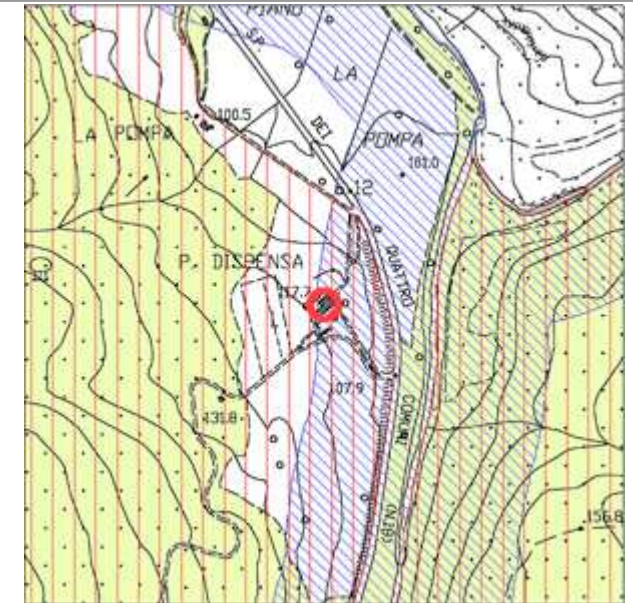

DOCUMENTAZIONE FOTOGRAFICA (Scheda N°461)



Comune di Monteverdi M.mo Indagine sul patrimonio edilizio esistente				Scheda N°461A						
Toponimo: POD. DISPENSA		Via: STRADA PROVINCIALE DEI 4 COMUNI		N°	Loc: DISPENSA			Identificativo Catastale: F. - P.		
Regesto dei Beni Culturali		Aggiornamento: No						Tipo edilizio: Annesso		
EPOCA	STATO EDIFICIO	STATO DI CONSERVAZIONE	STRUTTURE IN ELEVAZIONE	SOLAI	MANTO DI COPERTURA	SUPERFETAZIONI	RESEDE	USO	INTERRATO	
<input type="checkbox"/> 1825 <input type="checkbox"/> 1940 <input checked="" type="checkbox"/> CTR <input type="checkbox"/> 2007	<input checked="" type="checkbox"/> Originario <input type="checkbox"/> Restaurato <input type="checkbox"/> Adeguato con servizi <input type="checkbox"/> Ristrutturato <input type="checkbox"/> Diverso	<input type="checkbox"/> Buono <input type="checkbox"/> Medio <input checked="" type="checkbox"/> Cattivo <input type="checkbox"/> Cantiere	<input type="checkbox"/> Intonacate a vista <input type="checkbox"/> Mattoni <input checked="" type="checkbox"/> Conci di pietra <input type="checkbox"/> Legno <input type="checkbox"/> Lamiera <input type="checkbox"/> Blocchi di cemento armato <input type="checkbox"/> Mista	<input type="checkbox"/> Volta in laterizio <input type="checkbox"/> Legno e laterizio <input type="checkbox"/> Ferro e laterizio <input type="checkbox"/> Laterizio armato	<input type="checkbox"/> Marsigliesi <input type="checkbox"/> Portoghesi <input checked="" type="checkbox"/> Coppi e tegoli <input type="checkbox"/> Eternit <input type="checkbox"/> Lamiera <input type="checkbox"/> Altro <input type="checkbox"/> Non ha copertura	<input type="checkbox"/> Si <input checked="" type="checkbox"/> No Piani fuori terra: 1	<input type="checkbox"/> Giardino <input type="checkbox"/> Orto <input type="checkbox"/> Boscato <input checked="" type="checkbox"/> Abbandonato <input type="checkbox"/> Piscina <input type="checkbox"/> Prato <input type="checkbox"/> Tennis <input type="checkbox"/> Garage	<input type="checkbox"/> Residenziale <input type="checkbox"/> 2° Casa <input type="checkbox"/> Deposito/Magazzino <input type="checkbox"/> Turistico <input checked="" type="checkbox"/> Abbandonato <input type="checkbox"/> Stalla <input type="checkbox"/> Chiesa	<input type="checkbox"/> Si <input checked="" type="checkbox"/> No	

NOTE:

CTR (Scala 1:10.000 / Scala 1:2.000)

PERICOLOSITA' IDRAULICA ELEVATA (PIE)
 PERICOLOSITA' IDRAULICA MOLTO ELEVATA (PIME)

VINCOLI: IDROGEOLOGICO
 PAESAGGISTICO e FLUVIALE

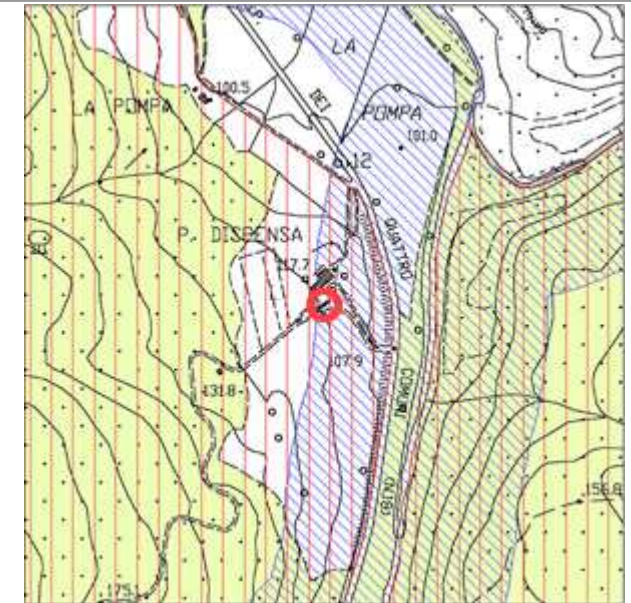
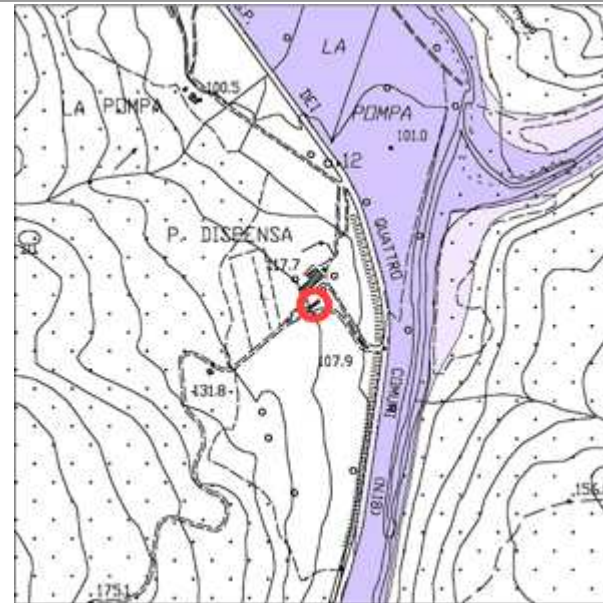

DOCUMENTAZIONE FOTOGRAFICA (Scheda N°461A)



Comune di Monteverdi M.mo Indagine sul patrimonio edilizio esistente				Scheda N°462					
Toponimo: PIAN DELLE VOLTE		Via: STRADA PROVINCIALE DEI 4 COMUNI		N°	Loc: PIAN DELLE VOLTE			Identificativo Catastale: F. - P.	
Regesto dei Beni Culturali		Aggiornamento: No					Tipo edilizio:		
EPOCA	STATO EDIFICIO	STATO DI CONSERVAZIONE	STRUTTURE IN ELEVAZIONE	SOLAI	MANTO DI COPERTURA	SUPERFETAZIONI	RESEDE	USO	INTERRATO
<input type="checkbox"/> 1825 <input type="checkbox"/> 1940 <input checked="" type="checkbox"/> CTR <input type="checkbox"/> 2007	<input type="checkbox"/> Originario <input type="checkbox"/> Restaurato <input type="checkbox"/> Adeguato con servizi <input type="checkbox"/> Ristrutturato <input type="checkbox"/> Diverso	<input type="checkbox"/> Buono <input type="checkbox"/> Medio <input type="checkbox"/> Cattivo <input type="checkbox"/> Cantiere	<input type="checkbox"/> Intonacate a vista <input type="checkbox"/> Mattoni <input type="checkbox"/> Conci di pietra <input type="checkbox"/> Legno <input type="checkbox"/> Lamiera <input type="checkbox"/> Blocchi di cemento armato <input type="checkbox"/> Mista	<input type="checkbox"/> Volta in laterizio <input type="checkbox"/> Legno e laterizio <input type="checkbox"/> Ferro e laterizio <input type="checkbox"/> Laterizio armato	<input type="checkbox"/> Marsigliesi <input type="checkbox"/> Portoghesi <input type="checkbox"/> Coppi e tegoli <input type="checkbox"/> Eternit <input type="checkbox"/> Lamiera <input type="checkbox"/> Altro <input type="checkbox"/> Non ha copertura	<input type="checkbox"/> Si <input type="checkbox"/> No Piani fuori terra: 0	<input type="checkbox"/> Giardino <input type="checkbox"/> Orto <input type="checkbox"/> Boscato <input type="checkbox"/> Abbandonato <input type="checkbox"/> Piscina <input type="checkbox"/> Prato <input type="checkbox"/> Tennis <input type="checkbox"/> Garage	<input type="checkbox"/> Residenziale <input type="checkbox"/> 2° Casa <input type="checkbox"/> Deposito/Magazzino <input type="checkbox"/> Turistico <input type="checkbox"/> Abbandonato <input type="checkbox"/> Stalla <input type="checkbox"/> Chiesa	<input type="checkbox"/> Si <input type="checkbox"/> No

NOTE: NON DISPONIBILE



DOCUMENTAZIONE FOTOGRAFICA (Scheda N°462)

Comune di Monteverdi M.mo Indagine sul patrimonio edilizio esistente				Scheda N°462A					
Toponimo: PIAN DELLE VOLTE		Via: STRADA PROVINCIALE DEI 4 COMUNI		N°	Loc: PIAN DELLE VOLTE			Identificativo Catastale: F. - P.	
Regesto dei Beni Culturali		Aggiornamento: No					Tipo edilizio:		
EPOCA	STATO EDIFICIO	STATO DI CONSERVAZIONE	STRUTTURE IN ELEVAZIONE	SOLAI	MANTO DI COPERTURA	SUPERFETAZIONI	RESEDE	USO	INTERRATO
<input type="checkbox"/> 1825	<input type="checkbox"/> Originario	<input type="checkbox"/> Buono	<input type="checkbox"/> Intonacate a vista	<input type="checkbox"/> Volta in laterizio	<input type="checkbox"/> Marsigliesi	<input type="checkbox"/> Si	<input type="checkbox"/> Giardino	<input type="checkbox"/> Residenziale	<input type="checkbox"/> Si
<input type="checkbox"/> 1940	<input type="checkbox"/> Restaurato	<input type="checkbox"/> Medio	<input type="checkbox"/> Mattoni	<input type="checkbox"/> Legno e laterizio	<input type="checkbox"/> Portoghesi	<input type="checkbox"/> No	<input type="checkbox"/> Orto	<input type="checkbox"/> 2° Casa	<input type="checkbox"/> No
<input checked="" type="checkbox"/> CTR	<input type="checkbox"/> Adeguato con servizi	<input type="checkbox"/> Cattivo	<input type="checkbox"/> Conci di pietra	<input type="checkbox"/> Ferro e laterizio	<input type="checkbox"/> Coppi e tegoli	Piani fuori terra: 0	<input type="checkbox"/> Boscato	<input type="checkbox"/> Deposito/Magazzino	
<input type="checkbox"/> 2007	<input type="checkbox"/> Ristrutturato	<input type="checkbox"/> Cantiere	<input type="checkbox"/> Legno	<input type="checkbox"/> Laterizio armato	<input type="checkbox"/> Eternit		<input type="checkbox"/> Abbandonato	<input type="checkbox"/> Turistico	
	<input type="checkbox"/> Diverso		<input type="checkbox"/> Lamiera	<input type="checkbox"/> Blocchi di cemento armato	<input type="checkbox"/> Lamiera		<input type="checkbox"/> Piscina	<input type="checkbox"/> Abbandonato	
			<input type="checkbox"/> Mista		<input type="checkbox"/> Altro		<input type="checkbox"/> Prato	<input type="checkbox"/> Stalla	
					<input type="checkbox"/> Non ha copertura		<input type="checkbox"/> Tennis	<input type="checkbox"/> Chiesa	
							<input type="checkbox"/> Garage		

NOTE: NON DISPONIBILE



DOCUMENTAZIONE FOTOGRAFICA (Scheda N°462A)

Comune di Monteverdi M.mo Indagine sul patrimonio edilizio esistente				Scheda N°462B					
Toponimo: PIAN DELLE VOLTE		Via: STRADA PROVINCIALE DEI 4 COMUNI		N°	Loc: PIAN DELLE VOLTE			Identificativo Catastale: F. - P.	
Regesto dei Beni Culturali		Aggiornamento: No					Tipo edilizio:		
EPOCA	STATO EDIFICIO	STATO DI CONSERVAZIONE	STRUTTURE IN ELEVAZIONE	SOLAI	MANTO DI COPERTURA	SUPERFETAZIONI	RESEDE	USO	INTERRATO
<input type="checkbox"/> 1825 <input type="checkbox"/> 1940 <input checked="" type="checkbox"/> CTR <input type="checkbox"/> 2007	<input type="checkbox"/> Originario <input type="checkbox"/> Restaurato <input type="checkbox"/> Adeguato con servizi <input type="checkbox"/> Ristrutturato <input type="checkbox"/> Diverso	<input type="checkbox"/> Buono <input type="checkbox"/> Medio <input type="checkbox"/> Cattivo <input type="checkbox"/> Cantiere	<input type="checkbox"/> Intonacate a vista <input type="checkbox"/> Mattoni <input type="checkbox"/> Conci di pietra <input type="checkbox"/> Legno <input type="checkbox"/> Lamiera <input type="checkbox"/> Blocchi di cemento armato <input type="checkbox"/> Mista	<input type="checkbox"/> Volta in laterizio <input type="checkbox"/> Legno e laterizio <input type="checkbox"/> Ferro e laterizio <input type="checkbox"/> Laterizio armato	<input type="checkbox"/> Marsigliesi <input type="checkbox"/> Portoghesi <input type="checkbox"/> Coppi e tegoli <input type="checkbox"/> Eternit <input type="checkbox"/> Lamiera <input type="checkbox"/> Altro <input type="checkbox"/> Non ha copertura	<input type="checkbox"/> Si <input type="checkbox"/> No Piani fuori terra: 0	<input type="checkbox"/> Giardino <input type="checkbox"/> Orto <input type="checkbox"/> Boscato <input type="checkbox"/> Abbandonato <input type="checkbox"/> Piscina <input type="checkbox"/> Prato <input type="checkbox"/> Tennis <input type="checkbox"/> Garage	<input type="checkbox"/> Residenziale <input type="checkbox"/> 2° Casa <input type="checkbox"/> Deposito/Magazzino <input type="checkbox"/> Turistico <input type="checkbox"/> Abbandonato <input type="checkbox"/> Stalla <input type="checkbox"/> Chiesa	<input type="checkbox"/> Si <input type="checkbox"/> No

NOTE: NON DISPONIBILE



DOCUMENTAZIONE FOTOGRAFICA (Scheda N°462B)

Comune di Monteverdi M.mo Indagine sul patrimonio edilizio esistente					Scheda N°462C				
Toponimo: PIAN DELLE VOLTE		Via: STRADA PROVINCIALE DEI 4 COMUNI		N°	Loc: PIAN DELLE VOLTE			Identificativo Catastale: F. - P.	
Regesto dei Beni Culturali		Aggiornamento: No					Tipo edilizio:		
EPOCA	STATO EDIFICIO	STATO DI CONSERVAZIONE	STRUTTURE IN ELEVAZIONE	SOLAI	MANTO DI COPERTURA	SUPERFETAZIONI	RESEDE	USO	INTERRATO
<input type="checkbox"/> 1825	<input type="checkbox"/> Originario	<input type="checkbox"/> Buono	<input type="checkbox"/> Intonacate a vista	<input type="checkbox"/> Volta in laterizio	<input type="checkbox"/> Marsigliesi	<input type="checkbox"/> Si	<input type="checkbox"/> Giardino	<input type="checkbox"/> Residenziale	<input type="checkbox"/> Si
<input type="checkbox"/> 1940	<input type="checkbox"/> Restaurato	<input type="checkbox"/> Medio	<input type="checkbox"/> Mattoni	<input type="checkbox"/> Legno e laterizio	<input type="checkbox"/> Portoghesi	<input type="checkbox"/> No	<input type="checkbox"/> Orto	<input type="checkbox"/> 2° Casa	<input type="checkbox"/> No
<input checked="" type="checkbox"/> CTR	<input type="checkbox"/> Adeguato con servizi	<input type="checkbox"/> Cattivo	<input type="checkbox"/> Conci di pietra	<input type="checkbox"/> Ferro e laterizio	<input type="checkbox"/> Coppi e tegoli	Piani fuori terra: 0	<input type="checkbox"/> Boscato	<input type="checkbox"/> Deposito/Magazzino	
<input type="checkbox"/> 2007	<input type="checkbox"/> Ristrutturato	<input type="checkbox"/> Cantiere	<input type="checkbox"/> Legno	<input type="checkbox"/> Laterizio armato	<input type="checkbox"/> Eternit		<input type="checkbox"/> Abbandonato	<input type="checkbox"/> Turistico	
	<input type="checkbox"/> Diverso		<input type="checkbox"/> Lamiera	<input type="checkbox"/> Blocchi di cemento armato	<input type="checkbox"/> Lamiera		<input type="checkbox"/> Piscina	<input type="checkbox"/> Abbandonato	
			<input type="checkbox"/> Mista		<input type="checkbox"/> Altro		<input type="checkbox"/> Prato	<input type="checkbox"/> Stalla	
					<input type="checkbox"/> Non ha copertura		<input type="checkbox"/> Tennis	<input type="checkbox"/> Chiesa	
							<input type="checkbox"/> Garage		

NOTE: NON DISPONIBILE



DOCUMENTAZIONE FOTOGRAFICA (Scheda N°462C)

Comune di Monteverdi M.mo Indagine sul patrimonio edilizio esistente						Scheda N°462D			
Toponimo: PIAN DELLE VOLTE		Via: STRADA PROVINCIALE DEI 4 COMUNI		N°	Loc: PIAN DELLE VOLTE		Identificativo Catastale: F. - P.		
Regesto dei Beni Culturali		Aggiornamento: No					Tipo edilizio:		
EPOCA	STATO EDIFICIO	STATO DI CONSERVAZIONE	STRUTTURE IN ELEVAZIONE	SOLAI	MANTO DI COPERTURA	SUPERFETAZIONI	RESEDE	USO	INTERRATO
<input type="checkbox"/> 1825	<input type="checkbox"/> Originario	<input type="checkbox"/> Buono	<input type="checkbox"/> Intonacate a vista	<input type="checkbox"/> Volta in laterizio	<input type="checkbox"/> Marsigliesi	<input type="checkbox"/> Si	<input type="checkbox"/> Giardino	<input type="checkbox"/> Residenziale	<input type="checkbox"/> Si
<input type="checkbox"/> 1940	<input type="checkbox"/> Restaurato	<input type="checkbox"/> Medio	<input type="checkbox"/> Mattoni	<input type="checkbox"/> Legno e laterizio	<input type="checkbox"/> Portoghesi	<input type="checkbox"/> No	<input type="checkbox"/> Orto	<input type="checkbox"/> 2° Casa	<input type="checkbox"/> No
<input checked="" type="checkbox"/> CTR	<input type="checkbox"/> Adeguato con servizi	<input type="checkbox"/> Cattivo	<input type="checkbox"/> Conci di pietra	<input type="checkbox"/> Ferro e laterizio	<input type="checkbox"/> Coppi e tegoli	Piani fuori terra: 0	<input type="checkbox"/> Boscato	<input type="checkbox"/> Deposito/Magazzino	
<input type="checkbox"/> 2007	<input type="checkbox"/> Ristrutturato	<input type="checkbox"/> Cantiere	<input type="checkbox"/> Legno	<input type="checkbox"/> Laterizio armato	<input type="checkbox"/> Eternit		<input type="checkbox"/> Abbandonato	<input type="checkbox"/> Turistico	
	<input type="checkbox"/> Diverso		<input type="checkbox"/> Lamiera	<input type="checkbox"/> Blocchi di cemento armato	<input type="checkbox"/> Lamiera		<input type="checkbox"/> Piscina	<input type="checkbox"/> Abbandonato	
			<input type="checkbox"/> Mista		<input type="checkbox"/> Altro		<input type="checkbox"/> Prato	<input type="checkbox"/> Stalla	
					<input type="checkbox"/> Non ha copertura		<input type="checkbox"/> Tennis	<input type="checkbox"/> Chiesa	
							<input type="checkbox"/> Garage		

NOTE: NON DISPONIBILE



DOCUMENTAZIONE FOTOGRAFICA (Scheda N°462D)

Comune di Monteverdi M.mo Indagine sul patrimonio edilizio esistente					Scheda N°463				
Toponimo: POD. SAN MARIO		Via: STRADA PROVINCIALE DEI 4 COMUNI		N°	Loc: SAN MARIO			Identificativo Catastale: F. - P.	
Regesto dei Beni Culturali		Aggiornamento: No					Tipo edilizio:		
EPOCA	STATO EDIFICIO	STATO DI CONSERVAZIONE	STRUTTURE IN ELEVAZIONE	SOLAI	MANTO DI COPERTURA	SUPERFETAZIONI	RESEDE	USO	INTERRATO
<input type="checkbox"/> 1825 <input type="checkbox"/> 1940 <input checked="" type="checkbox"/> CTR <input type="checkbox"/> 2007	<input type="checkbox"/> Originario <input type="checkbox"/> Restaurato <input type="checkbox"/> Adeguato con servizi <input type="checkbox"/> Ristrutturato <input type="checkbox"/> Diverso	<input type="checkbox"/> Buono <input type="checkbox"/> Medio <input type="checkbox"/> Cattivo <input type="checkbox"/> Cantiere	<input type="checkbox"/> Intonacate a vista <input type="checkbox"/> Mattoni <input type="checkbox"/> Conci di pietra <input type="checkbox"/> Legno <input type="checkbox"/> Lamiera <input type="checkbox"/> Blocchi di cemento armato <input type="checkbox"/> Mista	<input type="checkbox"/> Volta in laterizio <input type="checkbox"/> Legno e laterizio <input type="checkbox"/> Ferro e laterizio <input type="checkbox"/> Laterizio armato	<input type="checkbox"/> Marsigliesi <input type="checkbox"/> Portoghesi <input type="checkbox"/> Coppi e tegoli <input type="checkbox"/> Eternit <input type="checkbox"/> Lamiera <input type="checkbox"/> Altro <input type="checkbox"/> Non ha copertura	<input type="checkbox"/> Si <input type="checkbox"/> No Piani fuori terra: 0	<input type="checkbox"/> Giardino <input type="checkbox"/> Orto <input type="checkbox"/> Boscato <input type="checkbox"/> Abbandonato <input type="checkbox"/> Piscina <input type="checkbox"/> Prato <input type="checkbox"/> Tennis <input type="checkbox"/> Garage	<input type="checkbox"/> Residenziale <input type="checkbox"/> 2° Casa <input type="checkbox"/> Deposito/Magazzino <input type="checkbox"/> Turistico <input type="checkbox"/> Abbandonato <input type="checkbox"/> Stalla <input type="checkbox"/> Chiesa	<input type="checkbox"/> Si <input type="checkbox"/> No

NOTE: NON DISPONIBILE



DOCUMENTAZIONE FOTOGRAFICA (Scheda N°463)

Comune di Monteverdi M.mo Indagine sul patrimonio edilizio esistente				Scheda N°463A							
Toponimo: POD. SAN MARIO		Via: STRADA PROVINCIALE DEI 4 COMUNI		N°	Loc: SAN MARIO			Identificativo Catastale: F. - P.			
Regesto dei Beni Culturali		Aggiornamento: No					Tipo edilizio:				
EPOCA	STATO EDIFICIO	STATO DI CONSERVAZIONE	STRUTTURE IN ELEVAZIONE	SOLAI	MANTO DI COPERTURA	SUPERFETAZIONI	RESEDE	USO	INTERRATO		
<input type="checkbox"/> 1825 <input type="checkbox"/> 1940 <input checked="" type="checkbox"/> CTR <input type="checkbox"/> 2007	<input type="checkbox"/> Originario <input type="checkbox"/> Restaurato <input type="checkbox"/> Adeguato con servizi <input type="checkbox"/> Ristrutturato <input type="checkbox"/> Diverso	<input type="checkbox"/> Buono <input type="checkbox"/> Medio <input type="checkbox"/> Cattivo <input type="checkbox"/> Cantiere	<input type="checkbox"/> Intonacate a vista <input type="checkbox"/> Mattoni <input type="checkbox"/> Conci di pietra <input type="checkbox"/> Legno <input type="checkbox"/> Lamiera <input type="checkbox"/> Blocchi di cemento armato <input type="checkbox"/> Mista	<input type="checkbox"/> Volta in laterizio <input type="checkbox"/> Legno e laterizio <input type="checkbox"/> Ferro e laterizio <input type="checkbox"/> Laterizio armato	<input type="checkbox"/> Marsigliesi <input type="checkbox"/> Portoghesi <input type="checkbox"/> Coppi e tegoli <input type="checkbox"/> Eternit <input type="checkbox"/> Lamiera <input type="checkbox"/> Altro <input type="checkbox"/> Non ha copertura	<input type="checkbox"/> Si <input type="checkbox"/> No Piani fuori terra: 0	<input type="checkbox"/> Giardino <input type="checkbox"/> Orto <input type="checkbox"/> Boscato <input type="checkbox"/> Abbandonato <input type="checkbox"/> Piscina <input type="checkbox"/> Prato <input type="checkbox"/> Tennis <input type="checkbox"/> Garage	<input type="checkbox"/> Residenziale <input type="checkbox"/> 2° Casa <input type="checkbox"/> Deposito/Magazzino <input type="checkbox"/> Turistico <input type="checkbox"/> Abbandonato <input type="checkbox"/> Stalla <input type="checkbox"/> Chiesa	<input type="checkbox"/> Si <input type="checkbox"/> No		

NOTE: NON DISPONIBILE



DOCUMENTAZIONE FOTOGRAFICA (Scheda N°463A)

Comune di Monteverdi M.mo
Indagine sul patrimonio edilizio esistente

Scheda N°464

Toponimo:		Via:	N°	Loc: DISPENSA		Identificativo Catastale: F. - P.			
Regesto dei Beni Culturali		Aggiornamento: No				Tipo edilizio: Edificio Rurale			
EPOCA	STATO EDIFICIO	STATO DI CONSERVAZIONE	STRUTTURE IN ELEVAZIONE	SOLAI	MANTO DI COPERTURA	SUPERFETAZIONI	RESEDE	USO	INTERRATO
<input type="checkbox"/> 1825	<input type="checkbox"/> Originario	<input checked="" type="checkbox"/> Buono	<input checked="" type="checkbox"/> Intonacate a vista	<input type="checkbox"/> Volta in laterizio	<input type="checkbox"/> Marsigliesi	<input type="checkbox"/> Si	<input type="checkbox"/> Giardino	<input type="checkbox"/> Residenziale	<input type="checkbox"/> Si
<input type="checkbox"/> 1940	<input type="checkbox"/> Restaurato	<input type="checkbox"/> Medio	<input type="checkbox"/> Mattoni	<input type="checkbox"/> Legno e laterizio	<input type="checkbox"/> Portoghesi	<input checked="" type="checkbox"/> No	<input type="checkbox"/> Orto	<input checked="" type="checkbox"/> 2° Casa	<input checked="" type="checkbox"/> No
<input checked="" type="checkbox"/> CTR	<input checked="" type="checkbox"/> Ristrutturato	<input type="checkbox"/> Cattivo	<input type="checkbox"/> Conci di pietra	<input type="checkbox"/> Ferro e laterizio	<input checked="" type="checkbox"/> Coppi e tegoli	Piani fuori terra: 1	<input type="checkbox"/> Boscato	<input type="checkbox"/> Deposito/Magazzino	
<input type="checkbox"/> 2007	<input type="checkbox"/> Diverso	<input type="checkbox"/> Cantiere	<input type="checkbox"/> Legno	<input type="checkbox"/> Laterizio armato	<input type="checkbox"/> Eternit		<input type="checkbox"/> Abbandonato	<input type="checkbox"/> Turistico	
			<input type="checkbox"/> Lamiera		<input type="checkbox"/> Lamiera		<input type="checkbox"/> Piscina	<input type="checkbox"/> Abbandonato	
			<input type="checkbox"/> Blocchi di cemento armato		<input type="checkbox"/> Altro		<input checked="" type="checkbox"/> Prato	<input type="checkbox"/> Stalla	
			<input type="checkbox"/> Mista		<input type="checkbox"/> Non ha copertura		<input type="checkbox"/> Tennis	<input type="checkbox"/> Chiesa	
							<input type="checkbox"/> Garage		

NOTE:

CTR (Scala 1:10.000 / Scala 1:2.000)

 PERICOLOSITA' IDRAULICA ELEVATA (PIE)
 PERICOLOSITA' IDRAULICA MOLTO ELEVATA (PIME)

VINCOLI:  IDROGEOLOGICO
 PAESAGGISTICO e  FLUVIALE

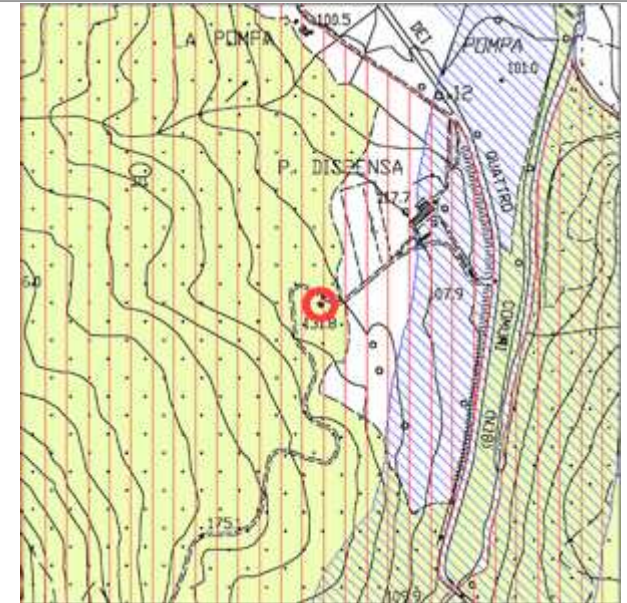
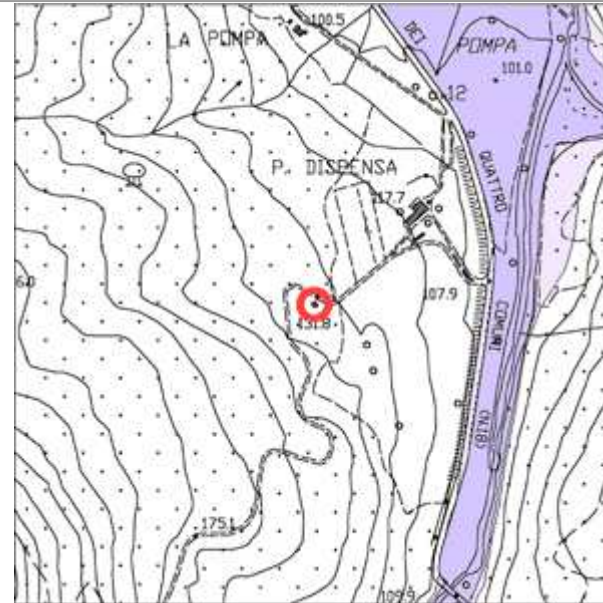
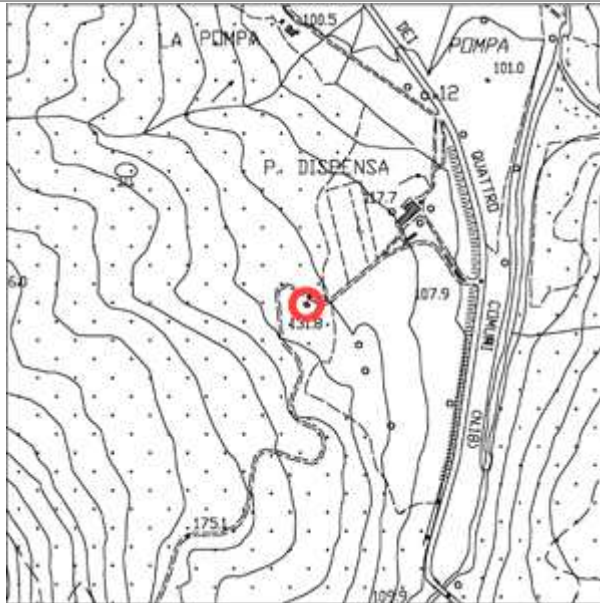

DOCUMENTAZIONE FOTOGRAFICA (Scheda N°464)



Comune di Monteverdi M.mo Indagine sul patrimonio edilizio esistente						Scheda N°465			
Toponimo:		Via: STRADA PROVINCIALE DEI 4 COMUNI		N°	Loc: PIAN DI BERNINO		Identificativo Catastale: F. - P.		
Regesto dei Beni Culturali		Aggiornamento: No					Tipo edilizio: Edificio Rurale		
EPOCA	STATO EDIFICIO	STATO DI CONSERVAZIONE	STRUTTURE IN ELEVAZIONE	SOLAI	MANTO DI COPERTURA	SUPERFETAZIONI	RESEDE	USO	INTERRATO
<input type="checkbox"/> 1825	<input checked="" type="checkbox"/> Originario	<input type="checkbox"/> Buono	<input checked="" type="checkbox"/> Intonacate a vista	<input type="checkbox"/> Volta in laterizio	<input checked="" type="checkbox"/> Marsigliesi	<input type="checkbox"/> Si	<input type="checkbox"/> Giardino	<input type="checkbox"/> Residenziale	<input type="checkbox"/> Si
<input checked="" type="checkbox"/> 1940	<input type="checkbox"/> Restaurato	<input checked="" type="checkbox"/> Medio	<input type="checkbox"/> Mattoni	<input type="checkbox"/> Legno e laterizio	<input type="checkbox"/> Portoghesi	<input checked="" type="checkbox"/> No	<input type="checkbox"/> Orto	<input type="checkbox"/> 2° Casa	<input checked="" type="checkbox"/> No
<input type="checkbox"/> CTR	<input type="checkbox"/> Adeguato con servizi	<input type="checkbox"/> Cattivo	<input type="checkbox"/> Conci di pietra	<input type="checkbox"/> Ferro e laterizio	<input type="checkbox"/> Coppi e tegoli	Piani fuori terra: 2	<input type="checkbox"/> Boscato	<input type="checkbox"/> Deposito/Magazzino	
<input type="checkbox"/> 2007	<input type="checkbox"/> Ristrutturato	<input type="checkbox"/> Cantiere	<input type="checkbox"/> Legno	<input type="checkbox"/> Laterizio armato	<input type="checkbox"/> Eternit		<input checked="" type="checkbox"/> Abbandonato	<input type="checkbox"/> Turistico	
	<input type="checkbox"/> Diverso		<input type="checkbox"/> Lamiera	<input type="checkbox"/> Blocchi di cemento armato	<input type="checkbox"/> Lamiera		<input type="checkbox"/> Piscina	<input checked="" type="checkbox"/> Abbandonato	
			<input type="checkbox"/> Mista	<input type="checkbox"/> Altro	<input type="checkbox"/> Altro		<input type="checkbox"/> Prato	<input type="checkbox"/> Stalla	
				<input type="checkbox"/> Non ha copertura	<input type="checkbox"/> Non ha copertura		<input type="checkbox"/> Tennis	<input type="checkbox"/> Chiesa	
							<input type="checkbox"/> Garage		

NOTE:

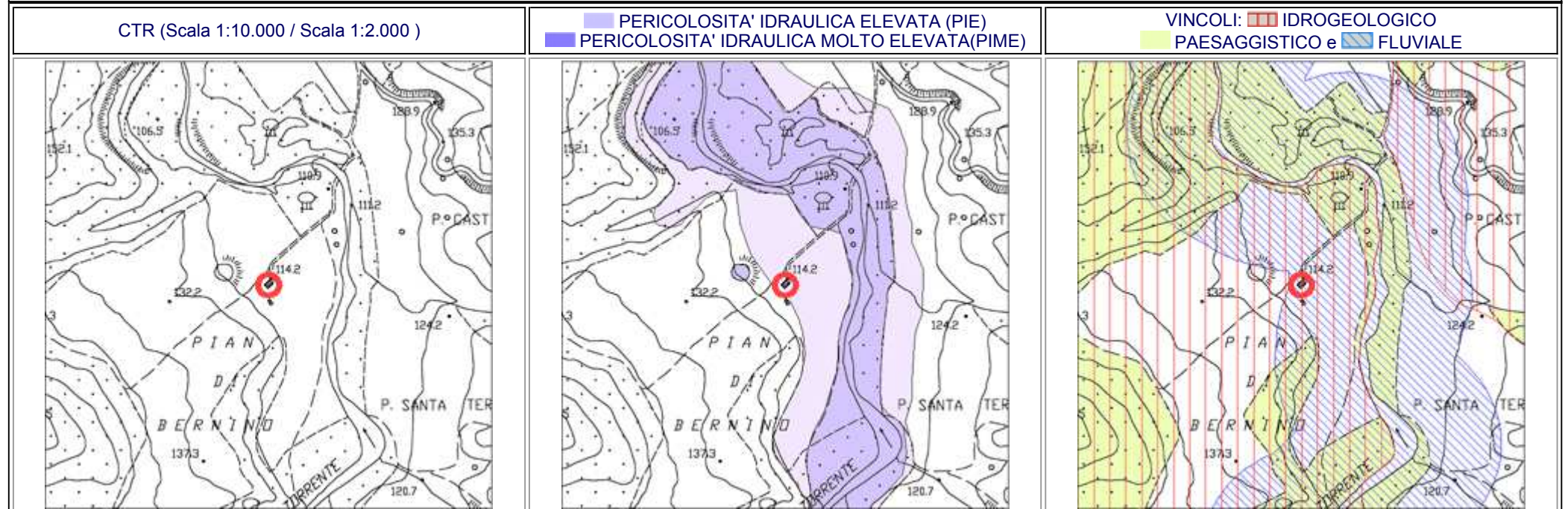

DOCUMENTAZIONE FOTOGRAFICA (Scheda N°465)



Comune di Monteverdi M.mo
Indagine sul patrimonio edilizio esistente

Scheda N°465A

Toponimo:	Via: STRADA PROVINCIALE DEI 4 COMUNI	N°	Loc: PIAN DI BERNINO	Identificativo Catastale: F. - P.
Regesto dei Beni Culturali	Aggiornamento: No			Tipo edilizio: Annesso

EPOCA	STATO EDIFICIO	STATO DI CONSERVAZIONE	STRUTTURE IN ELEVAZIONE	SOLAI	MANTO DI COPERTURA	SUPERFETAZIONI	RESEDE	USO	INTERRATO
<input type="checkbox"/> 1825	<input checked="" type="checkbox"/> Originario	<input type="checkbox"/> Buono	<input type="checkbox"/> Intonacate a vista	<input type="checkbox"/> Volta in laterizio	<input type="checkbox"/> Marsigliesi	<input type="checkbox"/> Si	<input type="checkbox"/> Giardino	<input type="checkbox"/> Residenziale	<input type="checkbox"/> Si
<input checked="" type="checkbox"/> 1940	<input type="checkbox"/> Restaurato	<input type="checkbox"/> Medio	<input type="checkbox"/> Mattoni	<input type="checkbox"/> Legno e laterizio	<input type="checkbox"/> Portoghesi	<input checked="" type="checkbox"/> No	<input type="checkbox"/> Orto	<input type="checkbox"/> 2° Casa	<input checked="" type="checkbox"/> No
<input type="checkbox"/> CTR	<input type="checkbox"/> Adeguato con servizi	<input checked="" type="checkbox"/> Cattivo	<input type="checkbox"/> Conci di pietra	<input type="checkbox"/> Ferro e laterizio	<input checked="" type="checkbox"/> Coppi e tegoli	Piani fuori terra: 1	<input type="checkbox"/> Boscato	<input type="checkbox"/> Deposito/Magazzino	
<input type="checkbox"/> 2007	<input type="checkbox"/> Ristrutturato	<input type="checkbox"/> Cantiere	<input type="checkbox"/> Legno	<input type="checkbox"/> Laterizio armato	<input type="checkbox"/> Eternit		<input checked="" type="checkbox"/> Abbandonato	<input type="checkbox"/> Turistico	
	<input type="checkbox"/> Diverso		<input type="checkbox"/> Lamiera		<input type="checkbox"/> Lamiera		<input type="checkbox"/> Piscina	<input checked="" type="checkbox"/> Abbandonato	
			<input type="checkbox"/> Blocchi di cemento armato		<input type="checkbox"/> Altro		<input type="checkbox"/> Prato	<input type="checkbox"/> Stalla	
			<input checked="" type="checkbox"/> Mista		<input type="checkbox"/> Non ha copertura		<input type="checkbox"/> Tennis	<input type="checkbox"/> Chiesa	
							<input type="checkbox"/> Garage		

NOTE:

CTR (Scala 1:10.000 / Scala 1:2.000)

PERICOLOSITA' IDRAULICA ELEVATA (PIE)
 PERICOLOSITA' IDRAULICA MOLTO ELEVATA(PIME)

VINCOLI: IDROGEOLOGICO
 PAESAGGISTICO e FLUVIALE

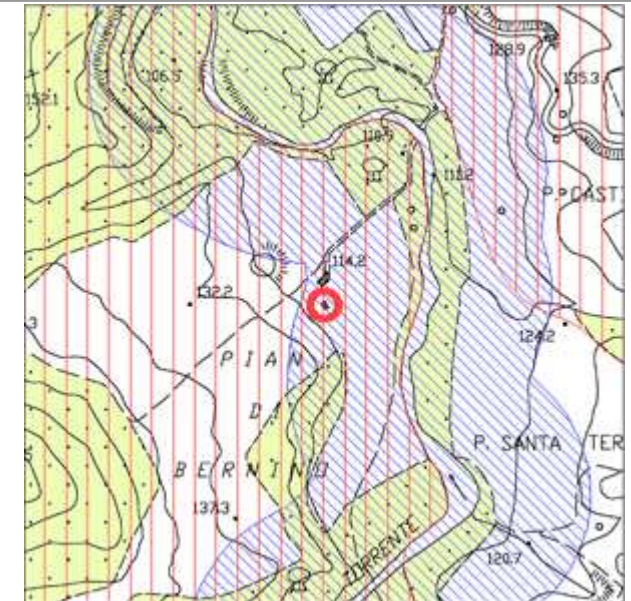
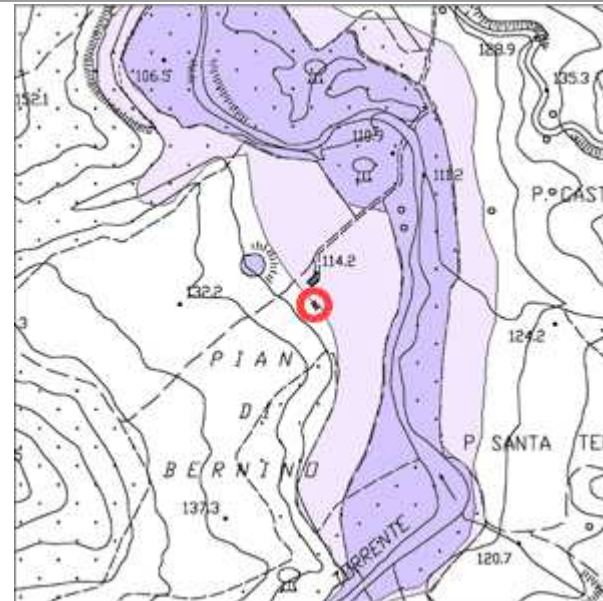

DOCUMENTAZIONE FOTOGRAFICA (Scheda N°465A)



Comune di Monteverdi M.mo Indagine sul patrimonio edilizio esistente					Scheda N°466				
Toponimo: POD. CASTIGLIONE		Via: STRADA PROVINCIALE DEI 4 COMUNI		N°	Loc:		Identificativo Catastale: F. - P.		
Regesto dei Beni Culturali		Aggiornamento: No					Tipo edilizio: Edificio Rurale		
EPOCA	STATO EDIFICIO	STATO DI CONSERVAZIONE	STRUTTURE IN ELEVAZIONE	SOLAI	MANTO DI COPERTURA	SUPERFETAZIONI	RESEDE	USO	INTERRATO
<input type="checkbox"/> 1825 <input type="checkbox"/> 1940 <input checked="" type="checkbox"/> CTR <input type="checkbox"/> 2007	<input type="checkbox"/> Originario <input checked="" type="checkbox"/> Restaurato <input type="checkbox"/> Adeguato con servizi <input type="checkbox"/> Ristrutturato <input type="checkbox"/> Diverso	<input checked="" type="checkbox"/> Buono <input type="checkbox"/> Medio <input type="checkbox"/> Cattivo <input type="checkbox"/> Cantiere	<input checked="" type="checkbox"/> Intonacate a vista <input type="checkbox"/> Mattoni <input type="checkbox"/> Conci di pietra <input type="checkbox"/> Legno <input type="checkbox"/> Lamiera <input type="checkbox"/> Blocchi di cemento armato <input type="checkbox"/> Mista	<input type="checkbox"/> Volta in laterizio <input type="checkbox"/> Legno e laterizio <input type="checkbox"/> Ferro e laterizio <input type="checkbox"/> Laterizio armato	<input checked="" type="checkbox"/> Marsigliesi <input type="checkbox"/> Portoghesi <input type="checkbox"/> Coppi e tegoli <input type="checkbox"/> Eternit <input type="checkbox"/> Lamiera <input type="checkbox"/> Altro <input type="checkbox"/> Non ha copertura	<input type="checkbox"/> Si <input checked="" type="checkbox"/> No Piani fuori terra: 2	<input type="checkbox"/> Giardino <input type="checkbox"/> Orto <input type="checkbox"/> Boscato <input type="checkbox"/> Abbandonato <input type="checkbox"/> Piscina <input checked="" type="checkbox"/> Prato <input type="checkbox"/> Tennis <input type="checkbox"/> Garage	<input checked="" type="checkbox"/> Residenziale <input type="checkbox"/> 2° Casa <input type="checkbox"/> Deposito/Magazzino <input type="checkbox"/> Turistico <input type="checkbox"/> Abbandonato <input type="checkbox"/> Stalla <input type="checkbox"/> Chiesa	<input type="checkbox"/> Si <input checked="" type="checkbox"/> No

NOTE:

CTR (Scala 1:10.000 / Scala 1:2.000)

PERICOLOSITA' IDRAULICA ELEVATA (PIE)
 PERICOLOSITA' IDRAULICA MOLTO ELEVATA(PIME)

VINCOLI: IDROGEOLOGICO
 PAESAGGISTICO e FLUVIALE

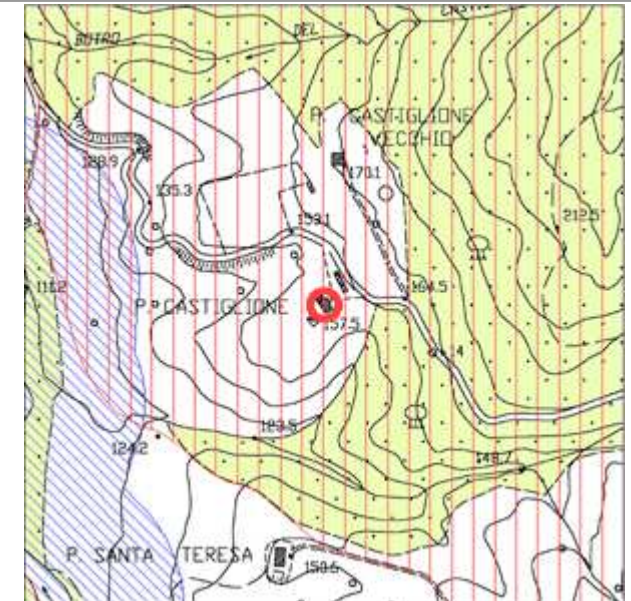
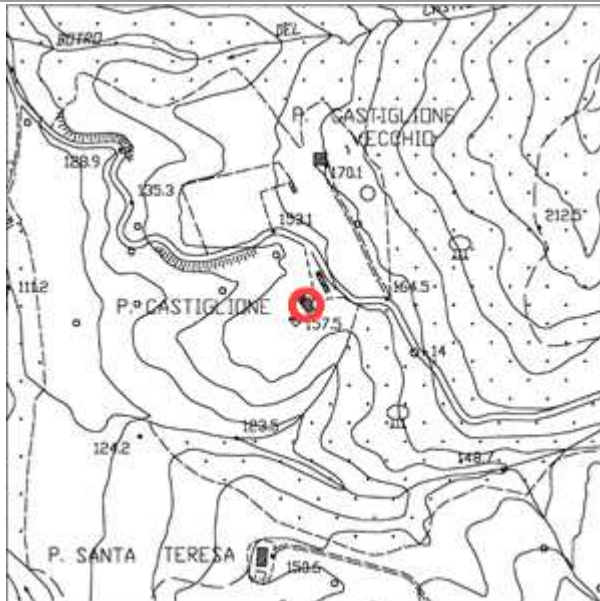

DOCUMENTAZIONE FOTOGRAFICA (Scheda N°466)



Comune di Monteverdi M.mo Indagine sul patrimonio edilizio esistente						Scheda N°466A			
Toponimo: POD. CASTIGLIONE		Via: STRADA PROVINCIALE DEI 4 COMUNI		N°	Loc:	Identificativo Catastale: F. - P.			
Regesto dei Beni Culturali		Aggiornamento: No				Tipo edilizio: Accessorio			
EPOCA	STATO EDIFICIO	STATO DI CONSERVAZIONE	STRUTTURE IN ELEVAZIONE	SOLAI	MANTO DI COPERTURA	SUPERFETAZIONI	RESEDE	USO	INTERRATO
<input type="checkbox"/> 1825	<input checked="" type="checkbox"/> Originario	<input type="checkbox"/> Buono	<input type="checkbox"/> Intonacate a vista	<input type="checkbox"/> Volta in laterizio	<input type="checkbox"/> Marsigliesi	<input type="checkbox"/> Si	<input type="checkbox"/> Giardino	<input type="checkbox"/> Residenziale	<input type="checkbox"/> Si
<input type="checkbox"/> 1940	<input type="checkbox"/> Restaurato	<input checked="" type="checkbox"/> Medio	<input type="checkbox"/> Mattoni	<input type="checkbox"/> Legno e laterizio	<input type="checkbox"/> Portoghesi	<input checked="" type="checkbox"/> No	<input type="checkbox"/> Orto	<input type="checkbox"/> 2° Casa	<input checked="" type="checkbox"/> No
<input checked="" type="checkbox"/> CTR	<input type="checkbox"/> Adeguato con servizi	<input type="checkbox"/> Cattivo	<input type="checkbox"/> Conci di pietra	<input type="checkbox"/> Ferro e laterizio	<input checked="" type="checkbox"/> Coppi e tegoli	Piani fuori terra: 1	<input type="checkbox"/> Boscato	<input checked="" type="checkbox"/> Deposito/Magazzino	
<input type="checkbox"/> 2007	<input type="checkbox"/> Ristrutturato	<input type="checkbox"/> Cantiere	<input type="checkbox"/> Legno	<input type="checkbox"/> Laterizio armato	<input type="checkbox"/> Eternit		<input type="checkbox"/> Abbandonato	<input type="checkbox"/> Turistico	
	<input type="checkbox"/> Diverso		<input type="checkbox"/> Lamiera	<input type="checkbox"/> Altro	<input type="checkbox"/> Lamiera		<input type="checkbox"/> Piscina	<input type="checkbox"/> Abbandonato	
			<input type="checkbox"/> Blocchi di cemento armato	<input type="checkbox"/> Non ha copertura	<input type="checkbox"/> Altro		<input checked="" type="checkbox"/> Prato	<input type="checkbox"/> Stalla	
			<input checked="" type="checkbox"/> Mista		<input type="checkbox"/> Non ha copertura		<input type="checkbox"/> Tennis	<input type="checkbox"/> Chiesa	
							<input type="checkbox"/> Garage		

NOTE:

CTR (Scala 1:10.000 / Scala 1:2.000)

PERICOLOSITA' IDRAULICA ELEVATA (PIE)
 PERICOLOSITA' IDRAULICA MOLTO ELEVATA (PIME)

VINCOLI: IDROGEOLOGICO
 PAESAGGISTICO e FLUVIALE

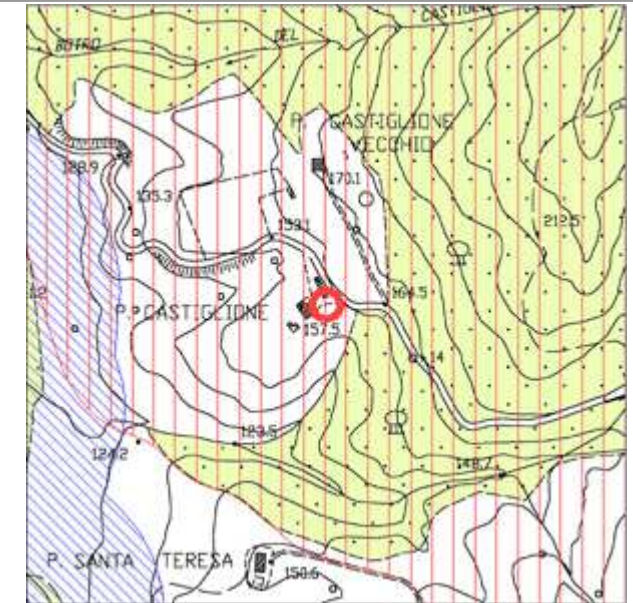
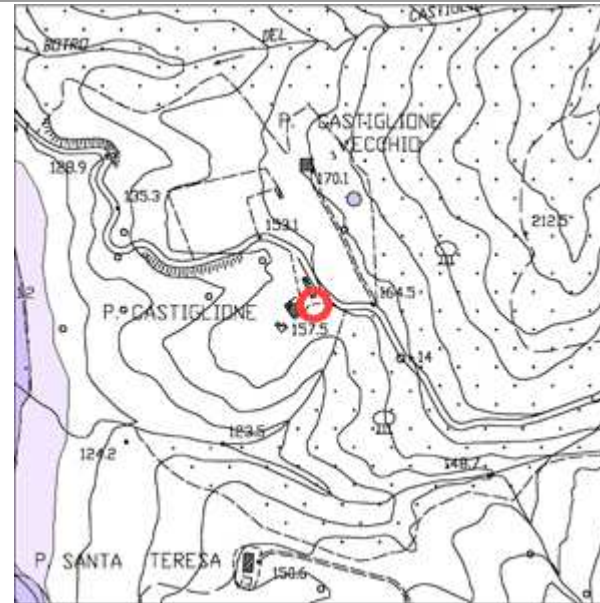
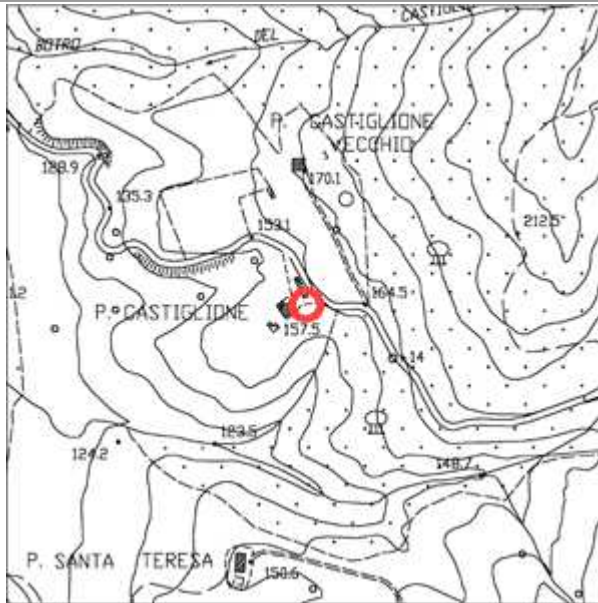

DOCUMENTAZIONE FOTOGRAFICA (Scheda N°466A)



Comune di Monteverdi M.mo
Indagine sul patrimonio edilizio esistente

Scheda N°467

Toponimo: POD. CASTIGLIONE VECCHIO		Via: STRADA PROVINCIALE DEI 4 COMUNI	N°	Loc:	Identificativo Catastale: F. - P.				
Regesto dei Beni Culturali		Aggiornamento: No			Tipo edilizio: Edificio Rurale				
EPOCA	STATO EDIFICIO	STATO DI CONSERVAZIONE	STRUTTURE IN ELEVAZIONE	SOLAI	MANTO DI COPERTURA	SUPERFETAZIONI	RESEDE	USO	INTERRATO
<input type="checkbox"/> 1825 <input checked="" type="checkbox"/> 1940 <input type="checkbox"/> CTR <input type="checkbox"/> 2007	<input checked="" type="checkbox"/> Originario <input type="checkbox"/> Restaurato <input type="checkbox"/> Adeguato con servizi <input type="checkbox"/> Ristrutturato <input type="checkbox"/> Diverso	<input type="checkbox"/> Buono <input type="checkbox"/> Medio <input checked="" type="checkbox"/> Cattivo <input type="checkbox"/> Cantiere	<input type="checkbox"/> Intonacate a vista <input type="checkbox"/> Mattoni <input checked="" type="checkbox"/> Conci di pietra <input type="checkbox"/> Legno <input type="checkbox"/> Lamiera <input type="checkbox"/> Blocchi di cemento armato <input type="checkbox"/> Mista	<input type="checkbox"/> Volta in laterizio <input type="checkbox"/> Legno e laterizio <input type="checkbox"/> Ferro e laterizio <input type="checkbox"/> Laterizio armato	<input type="checkbox"/> Marsigliesi <input type="checkbox"/> Portoghesi <input checked="" type="checkbox"/> Coppi e tegoli <input type="checkbox"/> Eternit <input type="checkbox"/> Lamiera <input type="checkbox"/> Altro <input type="checkbox"/> Non ha copertura	<input type="checkbox"/> Si <input checked="" type="checkbox"/> No Piani fuori terra: 2	<input type="checkbox"/> Giardino <input type="checkbox"/> Orto <input type="checkbox"/> Boscato <input checked="" type="checkbox"/> Abbandonato <input type="checkbox"/> Piscina <input type="checkbox"/> Prato <input type="checkbox"/> Tennis <input type="checkbox"/> Garage	<input type="checkbox"/> Residenziale <input type="checkbox"/> 2° Casa <input type="checkbox"/> Deposito/Magazzino <input type="checkbox"/> Turistico <input checked="" type="checkbox"/> Abbandonato <input type="checkbox"/> Stalla <input type="checkbox"/> Chiesa	<input type="checkbox"/> Si <input checked="" type="checkbox"/> No

NOTE:

CTR (Scala 1:10.000 / Scala 1:2.000)

PERICOLOSITA' IDRAULICA ELEVATA (PIE)
 PERICOLOSITA' IDRAULICA MOLTO ELEVATA (PIME)

VINCOLI: IDROGEOLOGICO
 PAESAGGISTICO e FLUVIALE

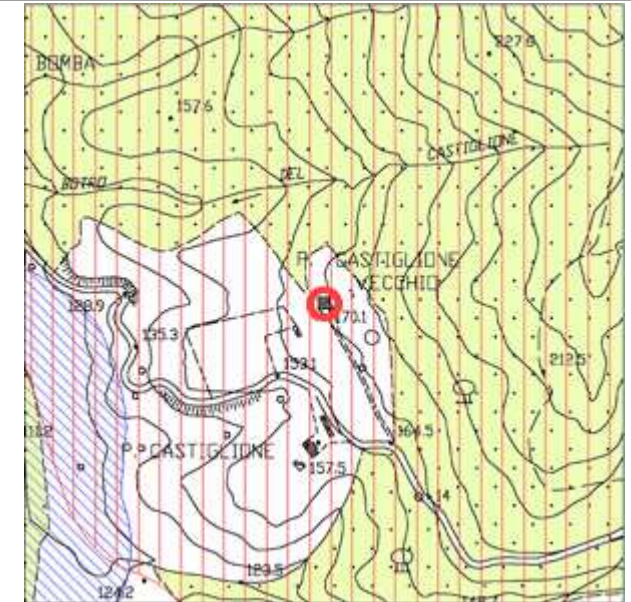
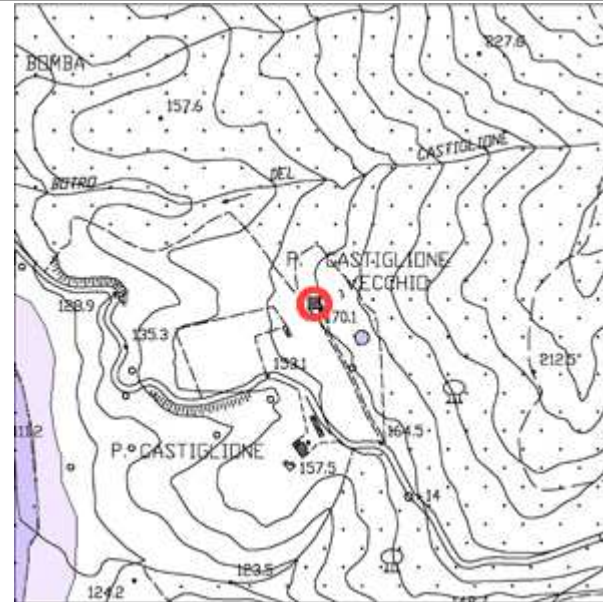
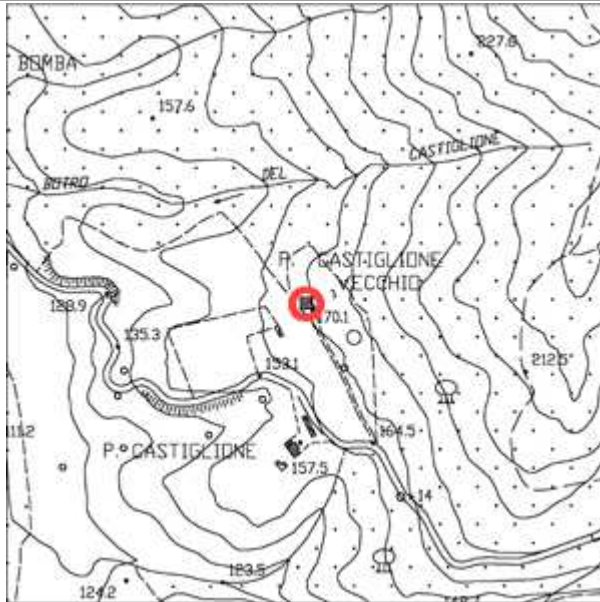

DOCUMENTAZIONE FOTOGRAFICA (Scheda N°467)



Comune di Monteverdi M.mo Indagine sul patrimonio edilizio esistente						Scheda N°468			
Toponimo: C. SAN MARCO		Via:	N°	Loc: CONSALVO		Identificativo Catastale: F. 88 - P. 5			
Regesto dei Beni Culturali		Aggiornamento: No				Tipo edilizio: Edificio Rurale			
EPOCA	STATO EDIFICIO	STATO DI CONSERVAZIONE	STRUTTURE IN ELEVAZIONE	SOLAI	MANTO DI COPERTURA	SUPERFETAZIONI	RESEDE	USO	INTERRATO
<input type="checkbox"/> 1825 <input checked="" type="checkbox"/> 1940 <input type="checkbox"/> CTR <input type="checkbox"/> 2007	<input type="checkbox"/> Originario <input type="checkbox"/> Restaurato <input type="checkbox"/> Adeguato con servizi <input checked="" type="checkbox"/> Ristrutturato <input type="checkbox"/> Diverso	<input checked="" type="checkbox"/> Buono <input type="checkbox"/> Medio <input type="checkbox"/> Cattivo <input type="checkbox"/> Cantiere	<input type="checkbox"/> Intonacate a vista <input type="checkbox"/> Mattoni <input checked="" type="checkbox"/> Conci di pietra <input type="checkbox"/> Legno <input type="checkbox"/> Lamiera <input type="checkbox"/> Blocchi di cemento armato <input type="checkbox"/> Mista	<input type="checkbox"/> Volta in laterizio <input type="checkbox"/> Legno e laterizio <input type="checkbox"/> Ferro e laterizio <input type="checkbox"/> Laterizio armato	<input type="checkbox"/> Marsigliesi <input checked="" type="checkbox"/> Portoghesi <input type="checkbox"/> Coppi e tegoli <input type="checkbox"/> Eternit <input type="checkbox"/> Lamiera <input type="checkbox"/> Altro <input type="checkbox"/> Non ha copertura	<input type="checkbox"/> Si <input checked="" type="checkbox"/> No Piani fuori terra: 2	<input type="checkbox"/> Giardino <input type="checkbox"/> Orto <input type="checkbox"/> Boscato <input type="checkbox"/> Abbandonato <input type="checkbox"/> Piscina <input checked="" type="checkbox"/> Prato <input type="checkbox"/> Tennis <input type="checkbox"/> Garage	<input type="checkbox"/> Residenziale <input checked="" type="checkbox"/> 2° Casa <input type="checkbox"/> Deposito/Magazzino <input type="checkbox"/> Turistico <input type="checkbox"/> Abbandonato <input type="checkbox"/> Stalla <input type="checkbox"/> Chiesa	<input type="checkbox"/> Si <input checked="" type="checkbox"/> No

NOTE:

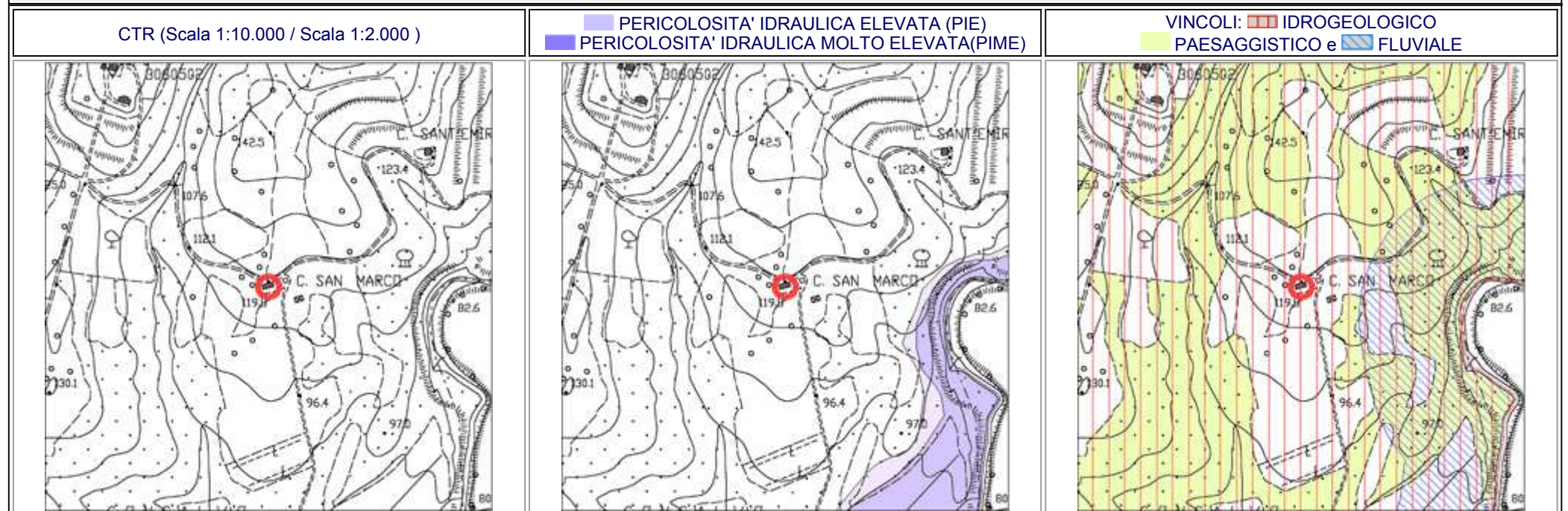

DOCUMENTAZIONE FOTOGRAFICA (Scheda N°468)



Comune di Monteverdi M.mo
Indagine sul patrimonio edilizio esistente

Scheda N°468A

Toponimo: C. SAN MARCO		Via:	N°	Loc: CONSALVO		Identificativo Catastale: F. 88 - P. 5			
Regesto dei Beni Culturali		Aggiornamento: No				Tipo edilizio: Edificio Rurale			
EPOCA	STATO EDIFICIO	STATO DI CONSERVAZIONE	STRUTTURE IN ELEVAZIONE	SOLAI	MANTO DI COPERTURA	SUPERFETAZIONI	RESEDE	USO	INTERRATO
<input type="checkbox"/> 1825	<input type="checkbox"/> Originario	<input checked="" type="checkbox"/> Buono	<input type="checkbox"/> Intonacate a vista	<input type="checkbox"/> Volta in laterizio	<input type="checkbox"/> Marsigliesi	<input type="checkbox"/> Si	<input type="checkbox"/> Giardino	<input type="checkbox"/> Residenziale	<input type="checkbox"/> Si
<input checked="" type="checkbox"/> 1940	<input type="checkbox"/> Restaurato	<input type="checkbox"/> Medio	<input type="checkbox"/> Mattoni	<input type="checkbox"/> Legno e laterizio	<input type="checkbox"/> Portoghesi	<input checked="" type="checkbox"/> No	<input type="checkbox"/> Orto	<input type="checkbox"/> 2° Casa	<input checked="" type="checkbox"/> No
<input type="checkbox"/> CTR	<input type="checkbox"/> Adeguato con servizi	<input type="checkbox"/> Cattivo	<input checked="" type="checkbox"/> Conci di pietra	<input type="checkbox"/> Ferro e laterizio	<input checked="" type="checkbox"/> Coppi e tegoli	Piani fuori terra: 1	<input type="checkbox"/> Boscato	<input checked="" type="checkbox"/> Deposito/Magazzino	
<input type="checkbox"/> 2007	<input checked="" type="checkbox"/> Ristrutturato	<input type="checkbox"/> Cantiere	<input type="checkbox"/> Legno	<input type="checkbox"/> Laterizio armato	<input type="checkbox"/> Eternit		<input type="checkbox"/> Abbandonato	<input type="checkbox"/> Turistico	
	<input type="checkbox"/> Diverso		<input type="checkbox"/> Lamiera		<input type="checkbox"/> Lamiera		<input type="checkbox"/> Piscina	<input type="checkbox"/> Abbandonato	
			<input type="checkbox"/> Blocchi di cemento armato		<input type="checkbox"/> Altro		<input checked="" type="checkbox"/> Prato	<input type="checkbox"/> Stalla	
			<input type="checkbox"/> Mista		<input type="checkbox"/> Non ha copertura		<input type="checkbox"/> Tennis	<input type="checkbox"/> Chiesa	
							<input type="checkbox"/> Garage		

NOTE:

CTR (Scala 1:10.000 / Scala 1:2.000)

PERICOLOSITA' IDRAULICA ELEVATA (PIE)
PERICOLOSITA' IDRAULICA MOLTO ELEVATA (PIME)

VINCOLI: IDROGEOLOGICO
PAESAGGISTICO e FLUVIALE

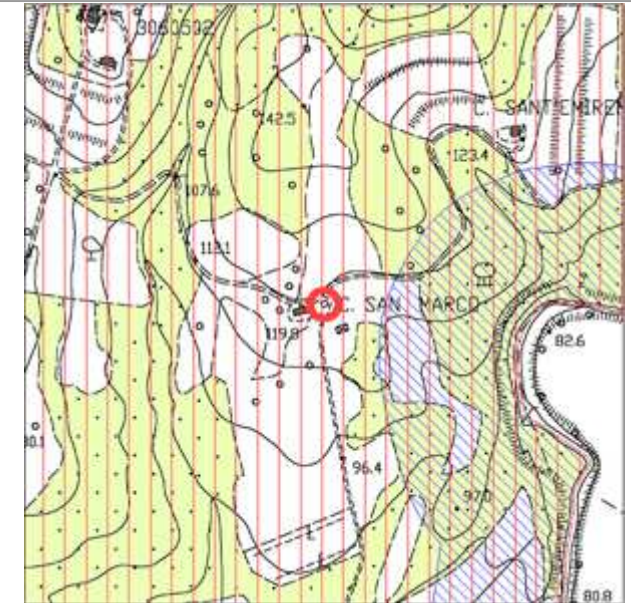
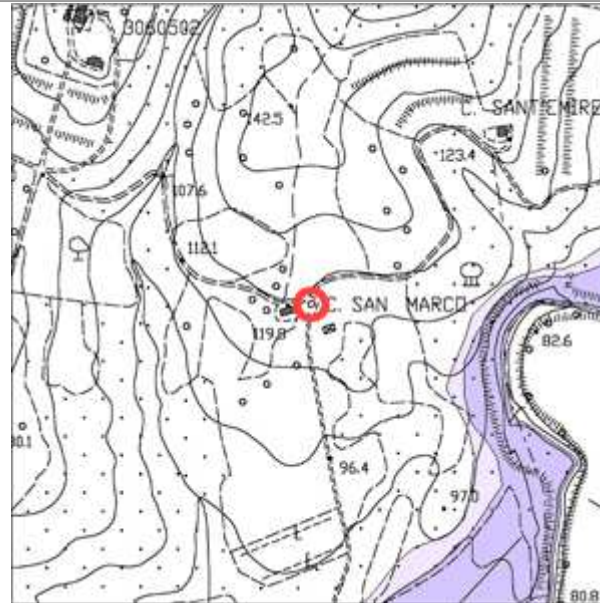

DOCUMENTAZIONE FOTOGRAFICA (Scheda N°468A)



Comune di Monteverdi M.mo Indagine sul patrimonio edilizio esistente						Scheda N°469			
Toponimo: LE SERRAGLIE		Via:	N°	Loc: LE SERRAGLIE		Identificativo Catastale: F. - P.			
Regesto dei Beni Culturali		Aggiornamento: No				Tipo edilizio: Capannone			
EPOCA	STATO EDIFICIO	STATO DI CONSERVAZIONE	STRUTTURE IN ELEVAZIONE	SOLAI	MANTO DI COPERTURA	SUPERFETAZIONI	RESEDE	USO	INTERRATO
<input type="checkbox"/> 1825 <input type="checkbox"/> 1940 <input checked="" type="checkbox"/> CTR <input type="checkbox"/> 2007	<input checked="" type="checkbox"/> Originario <input type="checkbox"/> Restaurato <input type="checkbox"/> Adeguato con servizi <input type="checkbox"/> Ristrutturato <input type="checkbox"/> Diverso	<input checked="" type="checkbox"/> Buono <input type="checkbox"/> Medio <input type="checkbox"/> Cattivo <input type="checkbox"/> Cantiere	<input checked="" type="checkbox"/> Intonacate a vista <input type="checkbox"/> Mattoni <input type="checkbox"/> Conci di pietra <input type="checkbox"/> Legno <input type="checkbox"/> Lamiera <input type="checkbox"/> Blocchi di cemento armato <input type="checkbox"/> Mista	<input type="checkbox"/> Volta in laterizio <input type="checkbox"/> Legno e laterizio <input type="checkbox"/> Ferro e laterizio <input type="checkbox"/> Laterizio armato	<input checked="" type="checkbox"/> Marsigliesi <input type="checkbox"/> Portoghesi <input type="checkbox"/> Coppi e tegoli <input type="checkbox"/> Eternit <input type="checkbox"/> Lamiera <input type="checkbox"/> Altro <input type="checkbox"/> Non ha copertura	<input type="checkbox"/> Si <input checked="" type="checkbox"/> No Piani fuori terra: 1	<input type="checkbox"/> Giardino <input type="checkbox"/> Orto <input type="checkbox"/> Boscato <input type="checkbox"/> Abbandonato <input type="checkbox"/> Piscina <input checked="" type="checkbox"/> Prato <input type="checkbox"/> Tennis <input type="checkbox"/> Garage	<input type="checkbox"/> Residenziale <input type="checkbox"/> 2° Casa <input checked="" type="checkbox"/> Deposito/Magazzino <input type="checkbox"/> Turistico <input type="checkbox"/> Abbandonato <input type="checkbox"/> Stalla <input type="checkbox"/> Chiesa	<input type="checkbox"/> Si <input checked="" type="checkbox"/> No

NOTE:



DOCUMENTAZIONE FOTOGRAFICA (Scheda N°469)



Comune di Monteverdi M.mo Indagine sul patrimonio edilizio esistente						Scheda N°470			
Toponimo:		Via:		N°	Loc: LE SERRAGLIE		Identificativo Catastale: F. - P.		
Regesto dei Beni Culturali		Aggiornamento: No				Tipo edilizio: Edificio Rurale			
EPOCA	STATO EDIFICIO	STATO DI CONSERVAZIONE	STRUTTURE IN ELEVAZIONE	SOLAI	MANTO DI COPERTURA	SUPERFETAZIONI	RESEDE	USO	INTERRATO
<input type="checkbox"/> 1825	<input checked="" type="checkbox"/> Originario	<input type="checkbox"/> Buono	<input type="checkbox"/> Intonacate a vista	<input type="checkbox"/> Volta in laterizio	<input checked="" type="checkbox"/> Marsigliesi	<input type="checkbox"/> Si	<input type="checkbox"/> Giardino	<input type="checkbox"/> Residenziale	<input type="checkbox"/> Si
<input checked="" type="checkbox"/> 1940	<input type="checkbox"/> Restaurato	<input type="checkbox"/> Medio	<input type="checkbox"/> Mattoni	<input type="checkbox"/> Legno e laterizio	<input type="checkbox"/> Portoghesi	<input checked="" type="checkbox"/> No	<input type="checkbox"/> Orto	<input type="checkbox"/> 2° Casa	<input checked="" type="checkbox"/> No
<input type="checkbox"/> CTR	<input type="checkbox"/> Adeguato con servizi	<input checked="" type="checkbox"/> Cattivo	<input checked="" type="checkbox"/> Conci di pietra	<input type="checkbox"/> Ferro e laterizio	<input type="checkbox"/> Coppi e tegoli	Piani fuori terra: 2	<input type="checkbox"/> Boscato	<input type="checkbox"/> Deposito/Magazzino	
<input type="checkbox"/> 2007	<input type="checkbox"/> Ristrutturato	<input type="checkbox"/> Cantiere	<input type="checkbox"/> Legno	<input type="checkbox"/> Laterizio armato	<input type="checkbox"/> Eternit		<input checked="" type="checkbox"/> Abbandonato	<input type="checkbox"/> Turistico	
	<input type="checkbox"/> Diverso		<input type="checkbox"/> Lamiera		<input type="checkbox"/> Lamiera		<input type="checkbox"/> Piscina	<input checked="" type="checkbox"/> Abbandonato	
			<input type="checkbox"/> Blocchi di cemento armato		<input type="checkbox"/> Altro		<input type="checkbox"/> Prato	<input type="checkbox"/> Stalla	
			<input type="checkbox"/> Mista		<input type="checkbox"/> Non ha copertura		<input type="checkbox"/> Tennis	<input type="checkbox"/> Chiesa	
							<input type="checkbox"/> Garage		

NOTE:



DOCUMENTAZIONE FOTOGRAFICA (Scheda N°470)



Comune di Monteverdi M.mo Indagine sul patrimonio edilizio esistente						Scheda N°471			
Toponimo: RIST. PRATELLA		Via: MAREMMANA		N°	Loc: PRATELLA		Identificativo Catastale: F. - P.		
Regesto dei Beni Culturali		Aggiornamento: No				Tipo edilizio: Edificio Rurale			
EPOCA	STATO EDIFICIO	STATO DI CONSERVAZIONE	STRUTTURE IN ELEVAZIONE	SOLAI	MANTO DI COPERTURA	SUPERFETAZIONI	RESEDE	USO	INTERRATO
<input type="checkbox"/> 1825	<input type="checkbox"/> Originario	<input checked="" type="checkbox"/> Buono	<input checked="" type="checkbox"/> Intonacate a vista	<input type="checkbox"/> Volta in laterizio	<input checked="" type="checkbox"/> Marsigliesi	<input type="checkbox"/> Si	<input type="checkbox"/> Giardino	<input type="checkbox"/> Residenziale	<input type="checkbox"/> Si
<input checked="" type="checkbox"/> 1940	<input type="checkbox"/> Restaurato	<input type="checkbox"/> Medio	<input type="checkbox"/> Mattoni	<input type="checkbox"/> Legno e laterizio	<input type="checkbox"/> Portoghesi	<input checked="" type="checkbox"/> No	<input type="checkbox"/> Orto	<input type="checkbox"/> 2° Casa	<input checked="" type="checkbox"/> No
<input type="checkbox"/> CTR	<input type="checkbox"/> Adeguato con servizi	<input type="checkbox"/> Cattivo	<input type="checkbox"/> Conci di pietra	<input type="checkbox"/> Ferro e laterizio	<input type="checkbox"/> Coppi e tegoli	Piani fuori terra: 1	<input type="checkbox"/> Boscato	<input type="checkbox"/> Deposito/Magazzino	
<input type="checkbox"/> 2007	<input checked="" type="checkbox"/> Ristrutturato	<input type="checkbox"/> Cantiere	<input type="checkbox"/> Legno	<input type="checkbox"/> Laterizio armato	<input type="checkbox"/> Eternit		<input type="checkbox"/> Abbandonato	<input checked="" type="checkbox"/> Turistico	
	<input type="checkbox"/> Diverso		<input type="checkbox"/> Lamiera		<input type="checkbox"/> Lamiera		<input type="checkbox"/> Piscina	<input type="checkbox"/> Abbandonato	
			<input type="checkbox"/> Blocchi di cemento armato		<input type="checkbox"/> Altro		<input checked="" type="checkbox"/> Prato	<input type="checkbox"/> Stalla	
			<input type="checkbox"/> Mista		<input type="checkbox"/> Non ha copertura		<input type="checkbox"/> Tennis	<input type="checkbox"/> Chiesa	
							<input type="checkbox"/> Garage		

NOTE:



DOCUMENTAZIONE FOTOGRAFICA (Scheda N°471)



Comune di Monteverdi M.mo Indagine sul patrimonio edilizio esistente						Scheda N°471A			
Toponimo: RIST. PRATELLA		Via: MAREMMANA		N°	Loc: PRATELLA		Identificativo Catastale: F. - P.		
Regesto dei Beni Culturali		Aggiornamento: Si				Tipo edilizio: Edificio Rurale			
EPOCA	STATO EDIFICIO	STATO DI CONSERVAZIONE	STRUTTURE IN ELEVAZIONE	SOLAI	MANTO DI COPERTURA	SUPERFETAZIONI	RESEDE	USO	INTERRATO
<input type="checkbox"/> 1825	<input checked="" type="checkbox"/> Originario	<input checked="" type="checkbox"/> Buono	<input type="checkbox"/> Intonacate a vista	<input type="checkbox"/> Volta in laterizio	<input type="checkbox"/> Marsigliesi	<input type="checkbox"/> Si	<input checked="" type="checkbox"/> Giardino	<input type="checkbox"/> Residenziale	<input type="checkbox"/> Si
<input type="checkbox"/> 1940	<input type="checkbox"/> Restaurato	<input type="checkbox"/> Medio	<input type="checkbox"/> Mattoni	<input type="checkbox"/> Legno e laterizio	<input checked="" type="checkbox"/> Portoghesi	<input checked="" type="checkbox"/> No	<input type="checkbox"/> Orto	<input type="checkbox"/> 2° Casa	<input checked="" type="checkbox"/> No
<input checked="" type="checkbox"/> CTR	<input type="checkbox"/> Adeguato con servizi	<input type="checkbox"/> Cattivo	<input type="checkbox"/> Conci di pietra	<input type="checkbox"/> Ferro e laterizio	<input type="checkbox"/> Coppi e tegoli	Piani fuori terra: 1	<input type="checkbox"/> Boscato	<input type="checkbox"/> Deposito/Magazzino	
<input type="checkbox"/> 2007	<input type="checkbox"/> Ristrutturato	<input type="checkbox"/> Cantiere	<input type="checkbox"/> Legno	<input type="checkbox"/> Laterizio armato	<input type="checkbox"/> Eternit		<input type="checkbox"/> Abbandonato	<input checked="" type="checkbox"/> Turistico	<input type="checkbox"/> Abbandonato
	<input type="checkbox"/> Diverso		<input type="checkbox"/> Lamiera		<input type="checkbox"/> Lamiera		<input checked="" type="checkbox"/> Piscina	<input type="checkbox"/> Stalla	
			<input type="checkbox"/> Blocchi di cemento armato		<input type="checkbox"/> Altro		<input type="checkbox"/> Prato	<input type="checkbox"/> Chiesa	
			<input checked="" type="checkbox"/> Mista		<input type="checkbox"/> Non ha copertura		<input type="checkbox"/> Tennis	<input type="checkbox"/> Chiesa	
							<input type="checkbox"/> Garage		

NOTE:



DOCUMENTAZIONE FOTOGRAFICA (Scheda N°471A)



Comune di Monteverdi M.mo Indagine sul patrimonio edilizio esistente				Scheda N°471B					
Toponimo: RIS. PRATELLA		Via: MAREMMANA		N°		Loc: PRATELLA		Identificativo Catastale: F. - P.	
Regesto dei Beni Culturali		Aggiornamento: No				Tipo edilizio: Annesso			
EPOCA	STATO EDIFICIO	STATO DI CONSERVAZIONE	STRUTTURE IN ELEVAZIONE	SOLAI	MANTO DI COPERTURA	SUPERFETAZIONI	RESEDE	USO	INTERRATO
<input type="checkbox"/> 1825 <input type="checkbox"/> 1940 <input checked="" type="checkbox"/> CTR <input type="checkbox"/> 2007	<input checked="" type="checkbox"/> Originario <input type="checkbox"/> Restaurato <input type="checkbox"/> Adeguato con servizi <input type="checkbox"/> Ristrutturato <input type="checkbox"/> Diverso	<input type="checkbox"/> Buono <input checked="" type="checkbox"/> Medio <input type="checkbox"/> Cattivo <input type="checkbox"/> Cantiere	<input type="checkbox"/> Intonacate a vista <input type="checkbox"/> Mattoni <input type="checkbox"/> Conci di pietra <input type="checkbox"/> Legno <input type="checkbox"/> Lamiera <input checked="" type="checkbox"/> Blocchi di cemento armato <input type="checkbox"/> Mista	<input type="checkbox"/> Volta in laterizio <input type="checkbox"/> Legno e laterizio <input type="checkbox"/> Ferro e laterizio <input type="checkbox"/> Laterizio armato	<input type="checkbox"/> Marsigliesi <input type="checkbox"/> Portoghesi <input checked="" type="checkbox"/> Coppi e tegoli <input type="checkbox"/> Eternit <input type="checkbox"/> Lamiera <input type="checkbox"/> Altro <input type="checkbox"/> Non ha copertura	<input type="checkbox"/> Si <input checked="" type="checkbox"/> No Piani fuori terra: 1	<input type="checkbox"/> Giardino <input type="checkbox"/> Orto <input type="checkbox"/> Boscato <input type="checkbox"/> Abbandonato <input type="checkbox"/> Piscina <input checked="" type="checkbox"/> Prato <input type="checkbox"/> Tennis <input type="checkbox"/> Garage	<input type="checkbox"/> Residenziale <input type="checkbox"/> 2° Casa <input checked="" type="checkbox"/> Deposito/Magazzino <input type="checkbox"/> Turistico <input type="checkbox"/> Abbandonato <input type="checkbox"/> Stalla <input type="checkbox"/> Chiesa	<input type="checkbox"/> Si <input checked="" type="checkbox"/> No

NOTE:

CTR (Scala 1:10.000 / Scala 1:2.000)

PERICOLOSITA' IDRAULICA ELEVATA (PIE)
 PERICOLOSITA' IDRAULICA MOLTO ELEVATA (PIME)

VINCOLI: IDROGEOLOGICO
 PAESAGGISTICO e FLUVIALE

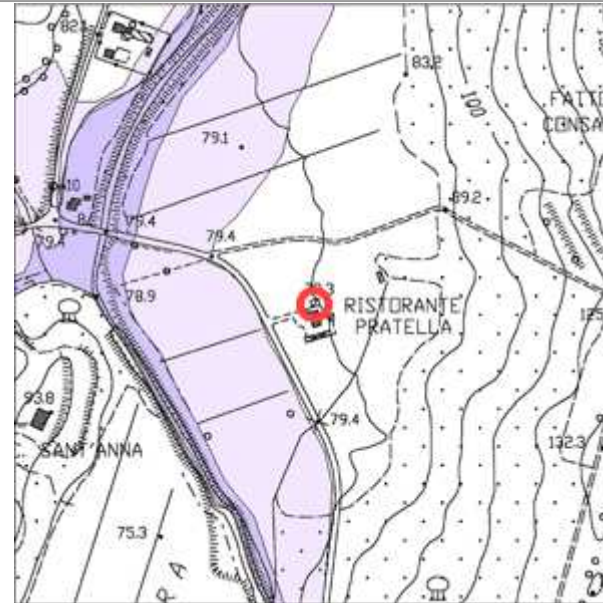

DOCUMENTAZIONE FOTOGRAFICA (Scheda N°471B)

